



COMUNE DI ORISTANO

Comuni de Aristanis

ORIGINALE

DELIBERAZIONE DEL CONSIGLIO COMUNALE

(N. 55 DEL 30/05/2016)

OGGETTO: APPROVAZIONE RENDICONTO ESERCIZIO FINANZIARIO 2015.

Sessione di Seconda convocazione. Seduta Pubblica.

L'anno **2016** il giorno **30** del mese di **Maggio** in Oristano nella sala delle adunanze consiliari, previo avvisi diramati a termini di regolamento si è riunito il Consiglio comunale di questo Comune e sono presenti i Signori:

Presenti 21

Assenti 4

Guido Tendas	Si		
Donatella Arzedi	Si	Daniela Nurra	No
Corrado Ignazio Cocco	Si	Giuseppe Obinu	Si
Marco Cossu	Si	Marco Gaetano Piras	Si
Antonio Falconi	Si	Renato Piras	No
Alberto Granese	Si	Roberto Pisanu	Si
Giuseppe Lai	Si	Giuseppe Puddu	Si
Salvatore Ledda	No	Massimiliano Sanna	Si
Giampaolo Lilliu	Si	Marina Rita Lucia Serra	Si
Andrea Lutz	Si	Mauro Solinas	Si
Roberto Martani	Si	Simone Spahiu	Si
Mariangela Massenti	Si	Giuliano Uras	Si
Stefano Mureddu	No	Giovanna Maria Urru	Si

Presidente: Dr. Marco Cossu

Segretario: Dr. Luigi Mele



In prosecuzione di seduta.

È presente in aula la Giunta Comunale.

Il Consiglio Comunale

Udito il Presidente.

Uditi gli interventi degli Assessori.

Uditi gli interventi di coloro che hanno partecipato al dibattito.

Visto il Bilancio di Previsione per l'esercizio finanziario 2015, la Relazione Previsionale e Programmatica, nonché il Bilancio Pluriennale per il triennio 2015/2017 approvati con Deliberazione del Consiglio Comunale n. 93 in data 04/08/2015, regolarmente esecutiva.

Premesso che con Decreto Legislativo n. 118 del 23.06.2011, recante disposizioni in materia di Armonizzazione dei sistemi contabili e degli schemi di bilancio delle Regioni, degli Enti Locali e dei loro organismi, sono stati individuati i principi contabili fondamentali del coordinamento della finanza pubblica ai sensi dell'art. 117 – c. 3 - della Costituzione.

Richiamato il D.Lgs. 10 agosto 2014 n. 126 che ha modificato ed integrato il D.Lgs. 23 giugno 2011 n. 118, con riferimento ai sistemi contabili ed agli schemi di bilancio delle Regioni, degli enti locali e dei loro organismi, a norma degli articoli 1 e 2 della legge 5 maggio 2009, n. 42.

Dato atto che, pertanto, con decorrenza 01.01.2015 è entrata in vigore la nuova contabilità Armonizzata di cui al citato D.lgs. 118/2011.

Rilevato che il rendiconto relativo all'esercizio 2015, per gli enti che non hanno partecipato al periodo di sperimentazione, deve essere redatto in base agli schemi di cui al D.P.R. 194/1996, allegando, ai fini conoscitivi, lo schema armonizzato di cui all'allegato 10 del D.Lgs. 118/2011, ed applicando i principi di cui al D.Lgs. 118/2011, come modificato ed integrato dal D.Lgs. n.126/2014.

Considerato che il Comune di Oristano non ha partecipato alla sperimentazione di cui all'art. 78 del D.Lgs. n. 118/2011.

Richiamato l'art. 227 comma 1, nella versione previgente e valida per gli schemi di cui al DPR194/1996 : "La dimostrazione dei risultati di gestione avviene mediante il rendiconto, il quale comprende il Conto del Bilancio, il Conto Economico ed il Conto del Patrimonio".

Richiamata la delibera n. 82 del 4/05/ 2016 con cui la Giunta comunale ha approvato, ai sensi del Decreto Legislativo 18.08.2000 n. 267, lo schema del rendiconto della gestione per l'esercizio finanziario 2015.

Evidenziato che il rendiconto della gestione per l'esercizio finanziario 2015, predisposto sulla base dei modelli previsti dal D. Lgs n. 267/00 e dal D.P.R. 194/1996, è composto da:

- Conto del Bilancio
- Prospetto di Conciliazione
- Conto Economico
- Conto del Patrimonio



Dato atto inoltre che allo schema di rendiconto di cui al punto precedente è allegato, ai fini conoscitivi, lo schema di Rendiconto armonizzato di cui ai modelli previsti dall'allegato 10 del D.Lgs. 118/2011 nonché il prospetto dimostrativo della composizione del Fondo Crediti di Dubbia Esigibilità.

Richiamate inoltre le seguenti disposizioni del D.Lgs. 18/08/2000, n. 267:

- art. 151, comma 6 "Al rendiconto è allegata una relazione della Giunta sulla gestione che esprime le valutazioni di efficacia dell'azione condotta sulla base dei risultati conseguiti, e gli altri documenti previsti dall'art. 11, comma 4, del decreto legislativo 23 giugno 2011, n. 118";
- art. 231: "La relazione sulla gestione è un documento illustrativo della gestione dell'ente, nonché dei fatti di rilievo verificatisi dopo la chiusura dell'esercizio, contiene ogni eventuale informazione utile ad una migliore comprensione dei dati contabili, ed è predisposto secondo le modalità previste dall'art. 11, comma 6, del decreto legislativo 23 giugno 2011, n. 118, e successive modificazioni".

Vista la relazione predisposta allegata per le predette finalità.

Dato atto che è stato effettuato con deliberazione di Giunta Comunale n. 80 del 04/05/2016, il riaccertamento ordinario dei residui attivi e passivi di cui all'art. 228 comma 3 TUEL, che prevede il riaccertamento degli stessi ai fini dell'inserimento nel conto del bilancio e il D.Lgs. 23 Giugno 2011, n. 118 e in particolare il principio contabile applicato concernente la contabilità finanziaria, allegato n. 4/2, che vieta la conservazione nel bilancio di residui attivi e passivi che non siano supportati da obbligazioni giuridiche perfezionate ed esigibili.

Dato atto che, alla luce della normativa sopra richiamata, con deliberazione della Giunta sulla base dei dati comunicati da ogni Responsabile del Servizio per i Settori di propria competenza, le risultanze del riaccertamento dei residui sono evidenziate nella suddetta deliberazione, comprendente l'elenco dei residui attivi e passivi allegati.

Dato atto che risultano allegati al Rendiconto 2015, la Relazione dell'Organo di Revisione, la Relazione illustrativa dei dati consuntivi ai sensi di quanto disposto dagli artt. 151 e 227 del TUEL 267/00, la delibera di Giunta Comunale n.80 del 04/05/2016 relativa al riaccertamento ordinario dei Residui Attivi e Passivi alla data del 31.12.2015, nonché la Relazione Tecnica predisposta dal Responsabile del servizio finanziario.

Considerato che entro il termine previsto dall'art. 233 del T.U.E.L. nr. 267/00 sono stati regolarmente presentati i conti degli agenti contabili interni nonché quello del Tesoriere ai sensi dell'art. 226 del T.U.E.L. 267/00, regolarmente parificati dal servizio finanziario.

Visto ed esaminato il Rendiconto 2015 relativo alla gestione di cassa reso dal Tesoriere Unicredit, corrispondente a quello redatto dall'Amministrazione Comunale per quanto concerne i movimenti di cassa in conto competenza e conto residui e, più precisamente, riscossioni per complessivi € **49.541.559,74** a cui si deve aggiungere il fondo di cassa alla data dell'01.01.2015 pari a € **8.166.683,39** e pagamenti per complessivi € **52.127.977,87**.

Visto il D.L. 112/08, convertito con modificazione nella Legge 133/2008 e, in particolare l'art. 77 quater, comma 11 che introduce l'obbligo per le pubbliche amministrazioni, a partire dal 2010, di predisporre con il Conto Consuntivo i prospetti finali S.I.O.P.E. (Sistema Informativo delle



COMUNE DI ORISTANO

Operazioni degli Enti Pubblici), che prevede una codifica con criteri uniformi su tutto il territorio nazionale degli incassi e dei pagamenti delle amministrazioni pubbliche.

Vista la nota sugli strumenti di finanza derivata prevista dall'attuale normativa.

Visto il prospetto delle spese di rappresentanza sostenute nell'esercizio 2015, redatto secondo lo schema approvato con D.M. 23 gennaio 2012, attuativo del D.L. n. 138/2011, art. 16, comma 26.

Vista la certificazione attestante la corrispondenza dei crediti/debiti tra il Comune di Oristano e la Società Oristano Servizi Comunali S.r.l. relativi all'esercizio 2015, regolarmente asseverata dal collegio dei revisori, ai sensi del D.L. 95/2012, convertito con modificazioni nella Legge n. 35/2012.

Visto l'elenco dei residui attivi pari a complessivi € **32.915.671,33** e dei residui passivi pari a € **15.907.103,85** riaccertati alla data del 31.12.2015.

Visto ed esaminato il Conto del Bilancio 2015 dal quale risulta un avanzo di amministrazione globale lordo di € 22.588.832,74 che al netto del Fondo Pluriennale vincolato si riduce a € **11.521.014,25, somma** interamente vincolata, determinato nel seguente modo:

RESIDUI COMPETENZA TOTALE

Fondo di Cassa al 1° Gennaio 2015 € 8.166.683,39
RISCOSSIONI complessive per € 49.541.559,74
PAGAMENTI complessivi per € 52.127.977,87
Fondo di Cassa al 31 Dicembre 2015 € 5.580.265,26

Alle risultanze predette si aggiungono i residui attivi e passivi degli esercizi precedenti e quelli dell'esercizio cui si riferisce il conto:

RESIDUI COMPETENZA TOTALE

Fondo di Cassa al 31 Dicembre 2015 € 5.580.265,26
RESIDUI ATTIVI € 32.915.671,33
RESIDUI PASSIVI € 15.907.103,85

Avanzo di Amministrazione Lordo al 31 Dicembre 2015 € 22.588.832,74 che depurato del Fondo Pluriennale Vincolato pari a € 11.067.818,49 determina un avanzo netto effettivo pari a € 11.521.014,25 interamente vincolati.

Dato atto che, per effetto del riaccertamento straordinario dei residui, effettuato nel 2015 e approvato con deliberazione della Giunta n. 105 del 9.06.2015, era stato determinato un disavanzo tecnico di € 8.148.114,47, da ripartirsi in trenta annualità, a decorrere dall'esercizio 2015, per una quota annuale di € 271.603,81;

Dato atto che il risultato finale alla data del 31.12.2015, per effetto degli accantonamenti del Fondo Crediti e del Fondo Rischi, derivanti dal riaccertamento straordinario dei residui, risulta determinato in meno 7.837.554,30, comunque in riduzione rispetto a quello risultante dal riaccertamento straordinario dei residui, con un miglioramento di € 310.560,17, superiore alla quota di disavanzo tecnico obbligatoria iscritto in bilancio.

Atteso che, sulla base delle dichiarazioni presentate dai Responsabili dei vari servizi interessati, alla data del 31.12.2015, è stata dichiarata l'esistenza di debiti fuori bilancio ai sensi di quanto disposto



dall'art. 194 del T.U.E.L. approvato con D. Lgs. n. 267/2000 per un ammontare complessivo di € **60.790,21**.

Visto ed esaminato il Conto del Patrimonio alla data del 31.12.2015 dal quale si evince un Patrimonio netto positivo di € **81.291.647,57**, determinato da un totale attività di € **200.608.150,22** e passività di € **119.316.502,65**.

Visto ed esaminato il Prospetto di Conciliazione alla data del 31.12.2015 redatto al fine di operare il collegamento fra i tre conti (Conto del Bilancio, Conto del Patrimonio e Conto Economico) ai fini della determinazione dei risultati finali, (finanziari, patrimoniali ed economici) della gestione 2015.

Attestato che relativamente alla percentuale di copertura dei vari servizi a domanda individuale, la percentuale complessiva raggiunta, così come evidenziato nel prospetto di cui alla relazione illustrativa è pari al **67,22**.

Visto il Decreto Ministero dell'Interno di concerto con il Ministero dell'Economia e Finanze con il quale sono stati fissati i parametri obiettivi e le modalità di compilazione della tabella contenente i parametri per l'individuazione degli Enti locali strutturalmente deficitari per il triennio 2015-2017.

Vista la tabella relativa ai parametri di riscontro della situazione di deficitarietà del Comune di Oristano, riferita all'esercizio 2015, ai sensi dell'art. 228, comma 5° del T.U.E.L. approvato con D. Lgs. n. 267/2000, da cui si evince che l'Ente non risulta essere in condizioni strutturalmente deficitarie.

Osservato in particolare quanto segue:

PARTE I - ENTRATA

Titolo I - Entrate Tributarie

Le risorse finanziarie derivanti da fonti tributarie per un ammontare complessivo di € **16.171.327,50** accertate sulla competenza dell'esercizio sono state elaborate per l'anno 2015 sulla base della normativa vigente in materia di finanza locale, tra esse si segnalano:

Imposta Municipale Unica:

L'accertamento del gettito di tale imposta è stato pari a € **5.200.000,00**, al netto della somma dovuta dal Comune per alimentare il fondo di solidarietà, ai sensi dell'art. 1, c. 380 della Legge n. 228/2012 pari a € **2.522.888,17**.

Addizionale comunale IRPEF:

Confermata anche per l'esercizio 2015 nella misura del 4 per mille ha consentito un accertamento di € **1.620.646,96**.

TASI Tassa sui servizi indivisibili:

L'accertamento di tale imposta, per il 2015 è pari a € **2.582.096,86**.

TARI Tassa sui rifiuti

Rappresenta la componente relativa al servizio rifiuti della IUC, L. 147/2013, accertata nel 2015 per un importo pari a € **5.820.573,00**.

Titolo II - Entrate da trasferimenti dello Stato, Regione e altri Enti



COMUNE DI ORISTANO

Le risorse finanziarie derivanti da trasferimenti correnti da parte di altri Enti sono state accertate nel Rendiconto 2015 per un ammontare di **€ 13.801.841,78 così ripartiti:**

- Contributi Stato € 1.442.611,87
- Contributi Regione € 10.360.400,99
- Contributi Regione per funzioni delegate € 1.285.380,90
- Contributi organismi comunitari e internazionali € 1.882,54
- Contributi altri Enti del settore pubblico € 711.565,48

Titolo III - Entrate Extratributarie

Le risorse finanziarie derivanti da entrate extratributarie e quindi da fondi propri dell'Ente sono state accertate a Rendiconto 2015 nella misura complessiva di **€ 5.083.443,79.**

Tra esse si segnalano:

- Proventi servizi pubblici € 2.021.237,68
- Proventi dei beni dell'Ente € 1.970.551,61
- Interessi Attivi € 11.835,63
- Proventi diversi € 1.079.818,87

PARTE II - SPESA

Titolo I - Spesa Corrente

La spesa corrente per un totale complessivo di **€ 33.796.916,51** è stata suddivisa, secondo quanto previsto dall'attuale normativa, in Funzioni, Servizi e Interventi.

Tra i diversi Interventi è opportuno osservare quanto segue:

Intervento Personale:

La somma globale impegnata per le spese di personale è stata pari a **€ 8.779.730,14**

Intervento Interessi Passivi:

La spesa globale sostenuta nell'esercizio per il pagamento degli interessi passivi sulla rate di ammortamento mutui è stata di **€ 1.265.025,16** a cui si deve aggiungere la quota capitale rimborsata pari a **€ 1.670.417,04.**

Intervento Imposte e Tasse:

La somma impegnata per tale intervento pari a **€ 576.608,70** riguarda principalmente il pagamento dell'imposta regionale sulle attività produttive a carico dell'Ente, secondo quanto disposto dall'art.16 del D. Lgs. nr. 446/97 e calcolata secondo le tariffe stabilite dalla Regione Sardegna in applicazione dell'art. 2 della L.R. 12/2013;

La gestione corrente pertanto sulla base delle risultanze contabili per l'esercizio finanziario 2015 presenta un avanzo di **€ 2.556.640,53** così definito:

- Totale Entrate Titolo I - II - III
(più quota Avanzo di Amministrazione per spese correnti,
più quota oneri di urbanizzazione per spese correnti,
meno entrate correnti per spese investimento) **€ 38.849.776,65**
- Totale Spese Titolo I - III **€ 36.293.136,12**



La gestione investimenti sulla base delle risultanze contabili per l'esercizio finanziario 2015 presenta un avanzo di € 2.514.063,49 e risulta definita come segue:

• Totale Entrate Titolo IV - V (più quota Avanzo di Amministrazione per spese investimento, più quota entrate correnti per spese investimento, meno quota oneri di urbanizzazione per spese correnti)	€ 22.860.098,15
➤ Totale Spese Titolo II	€ 20.346.034,66

La gestione dei residui ha determinato un avanzo di € 6.450.310,23 che, sommato a quello della gestione corrente e di investimento per € 5.070.704,02, determina un avanzo complessivo netto di € 11.521.014,25.

Che sulla base di quanto disposto dalla attuale normativa e dalla Circolare del Ministero dell'Economia e delle Finanze risulta rispettato l'obiettivo del saldo programmatico 2015 inerente gli obiettivi del Patto di stabilità interno, e pertanto l'Ente non risulta soggetto alle limitazioni imposte dalla normativa in ordine al mancato raggiungimento degli obiettivi, così come appositamente certificato al Ministero dell'Economia e delle Finanze.

Che sulla base di quanto previsto dall'art. 41 del D.l n. 66/2014 risulta allegato al rendiconto il prospetto sottoscritto dal Sindaco e dal Dirigente del Servizio Finanziario, attestante l'importo dei pagamenti relativi a transazioni commerciali effettuate dopo la scadenza dei termini previsti dal decreto legislativo n. 231/2002, nonché il tempo medio dei pagamenti effettuati risultante in giorni 43.

Acquisita agli atti la Relazione del Collegio dei Revisori dei Conti redatta ai sensi dell'art. 239, comma 1, lett. d) del T.U.E.L. approvato con D. lgs. nr. 267/2000 nella quale si attesta la corrispondenza del Rendiconto alle risultanze della gestione e si esprime parere favorevole per l'approvazione del Rendiconto dell'esercizio finanziario 2015.

Visto il vigente Regolamento di contabilità.

Visto il T.U.E.L. approvato con D. Lgs. nr. 267/2000.

Visti i pareri favorevoli in ordine alla regolarità tecnica e contabile espressi dal Dirigente del Settore Programmazione e Gestione delle Risorse e Servizi Culturali Dr.ssa Maria Rimedia Chergia, ai sensi dell'art. 49 del D.Lgs. 18.08.2000, n. 267 (T.U.E.L.), allegati alla proposta di deliberazione.

Visto il parere non favorevole della 1^a Commissione Consiliare Permanente espresso in data 26.05.2016: Voti favorevoli 1 (Spahiu). Voti contrari 2 (Ledda, Sanna). Astenuti 2 (Cocco, Mureddu).

Visto l'esito delle votazioni: Presenti 21. Voti favorevoli 12. Voti contrari 9 (Falconi, Lutzu, Massenti, Piras M.G., Pisanu, Puddu, Sanna, Solinas, Uras). Assenti 4 (Ledda, Mureddu, Nurra, Piras R.).

Votazione per l'immediata esecutività dell'atto: Presenti 16. Voti favorevoli 13. Presenti e non votanti 3 (Falconi, Lutzu, Piras M.G.). Assenti 9 (Ledda, Mureddu, Nurra, Piras R., Pisanu, Puddu, Sanna, Solinas, Uras).

Delibera



- 1) Di approvare il Rendiconto dell'esercizio finanziario 2015 composto dal Conto del Bilancio, nelle risultanze di cui ai tabulati allegati, dai quali risulta un Avanzo di Amministrazione netto di € **11.521.014,25** interamente vincolato (**già depurato del Fondo Pluriennale Vincolato pari a € 11.067.818,49**), dal Conto del Patrimonio dal quale risulta un patrimonio netto positivo di € **81.291.647,57** nonché dal Conto Economico dal quale risulta un risultato economico positivo di esercizio pari a € **1.610.355,90** e dall'elenco dei residui attivi e passivi pari, distinti per anno di provenienza a seguito dell'approvazione del Riaccertamento ordinario dei Residui Attivi e Passivi di cui alla G.M n. 80/2016, determinati in complessivi € **32.915.671,33** per quelli attivi e in € **15.907.103,85**.
- 2) Di dare atto che, per effetto del riaccertamento straordinario dei residui, effettuato nel 2015 e approvato con deliberazione della Giunta n. 105 del 9.06.2015, nel quale era stato determinato un disavanzo tecnico da ripartirsi in trenta annualità di € 271.603,81 ciascuna, a decorrere dall'esercizio 2015, il risultato finale di amministrazione, per effetto degli accantonamenti Fondo Crediti Dubbia Esigibilità e Fondo Rischi Contenzioso viene determinato in meno € 7.837.554,30, come meglio evidenziato nel documento Rendiconto armonizzato.
- 3) Dato atto comunque che il risultato finale negativo è in riduzione rispetto a quello determinato in sede di riaccertamento straordinario dei residui, effettuato nel 2015, e pari a meno € 8.148.114,47, con un miglioramento di € 310.560,17, superiore quindi alla quota di disavanzo tecnico obbligatoria iscritta in bilancio, come previsto dalle norme in vigore;
- 4) Di dare atto che, pur facendo parte integrante e sostanziale del presente atto, non si allegano materialmente ma sono depositati presso l'ufficio Servizio Segreteria Generale e Servizio Bilancio, oltre la copia del Conto del Bilancio 2015 ai sensi del D.Lgs 267/00 e quello armonizzato ai sensi del D. Lgs 118/2011 anche copia del Conto del Patrimonio, del Conto Economico, del Prospetto di Conciliazione e relativa nota integrativa, la delibera della Giunta n. 80/2016 di riaccertamento ordinario dei Residui Attivi e Passivi, copia della G.M n. 82/2016 relativa all'approvazione della bozza di rendiconto 2015, l'elenco dei Residui attivi e passivi distinti per anno di provenienza, la Relazione redatta ai sensi degli artt. 151 e 227 del TUEL 267/00, la Relazione Tecnica del Responsabile del servizio Finanziario, la Nota sui derivati, la Relazione del Collegio dei Revisori dei Conti, la Certificazione dei parametri di individuazione degli Enti in condizioni strutturalmente deficitarie, la relazione sui dati SIOPE, la certificazione crediti/debiti con la società in house, la certificazione del Patto di stabilità 2015, l'attestazione dei tempi medi di pagamento, il prospetto delle spese di rappresentanza, il prospetto debiti fuori bilancio e il prospetto sulla composizione del Fondo crediti di dubbia esigibilità.
- 5) Dato atto inoltre che allo schema di rendiconto di cui al punto precedente è allegato, ai fini conoscitivi, lo schema di Rendiconto armonizzato di cui ai modelli previsti dall'allegato 10 del D.Lgs. 118/2011.
- 6) Di dare atto che ai sensi di quanto disposto dall'art. 1 comma 383 della legge n. 244/07 e dall'art. 3 comma 8 della legge n. 203/2008 (Finanziaria 2009) è già stata allegata al Bilancio di previsione 2015 e risulta allegata al presente atto di approvazione del rendiconto di gestione 2015, apposita nota informativa che evidenzia gli oneri e gli impegni finanziari derivanti da contratti relativi a strumenti di finanza derivata.
- 7) Di dare atto che la percentuale di copertura raggiunta nel costo dei servizi a domanda individuale è pari al 67,22% e che vengono rispettati i limiti previsti dalla normativa attuale, così come meglio evidenziato nei prospetti di cui alla Relazione tecnica illustrativa.



COMUNE DI ORISTANO

8) Di dare atto che sulla base della normativa in vigore, relativa al patto di stabilità interno per l'esercizio 2015, risulta rispettato l'obiettivo programmatico stabilito in sede di programmazione.

Delibera, altresì, con separata votazione, di dichiarare il presente atto, stante l'urgenza, essendo già trascorsi i termini obbligatori di legge per la sua approvazione, immediatamente eseguibile ai sensi dell'art. 134 - 4° comma - del D.Lgs. 18.08.2000 nr.267.

MARIA RIMEDIA CHERGIA

Della seduta è redatto resoconto stenotipico integrale, depositato agli atti dell'ufficio Servizio Segreteria Generale".
Dr. De Roma/Dr.ssa Deiala.



COMUNE DI ORISTANO

Letto, approvato e sottoscritto

IL Presidente del Consiglio
Marco Cossu

IL Segretario
Luigi Mele

Certificato di Pubblicazione

Si certifica che la presente delibera trovasi in corso di pubblicazione per gg. 15 consecutivi dal 01/06/2016 al 16/06/2016,

Dalla Residenza Municipale, li 01/06/2016

IL Segretario
Luigi Mele

Pubblicata all'albo pretorio Online ai sensi e per gli effetti di cui art. 32, comma 1, della legge 18 giugno 2009, n. 69

ATTO NUMERO: _____/_____

L'impiegato Incaricato



Comune di Oristano

CONTO DEL BILANCIO 2015**GESTIONE ENTRATE**

Codice e numero	DENOMINAZIONE	Residui Conservati e Stanzi. Definitivi di Bilancio		Conto del Tesoriere Riscossioni		Deter. dei residui Residui da riportare		Accertamenti		Maggiori o Minori Entrate
		Residui (A)	Residui (B)	Residui (B)	Residui (C)	Residui (D=B+C)	Maggiori o Minori Entrate			
		Competenza (F)	Competenza (G)	Competenza (G)	Competenza (H)	Comp. (I=G+H)		(E=D-A)		
		Totale (M)	Totale (N)	Res. al 31/12 (O=C+H)	Acc. al 31/12 (P=D+I)	(L=I-F)				
1	2	3	4	5	6	7				

Avanzo di Amministrazione

di cui:

15.928.699,17
 1.308.003,36
 5.482.826,41
 2.984.288,22
 6.153.581,18

Titolo 1 Entrate tributarie**Categoria 1.01 Imposte**

Risorse provenienti da imposte diverse

	RS	CP	T	103.951,35	107.000,00	210.951,35	51.092,19	3.580.224,02	3.631.316,21	2.349.451,70	627.816,86	648.000,00	1.275.816,86	2.400.543,89	5.200.000,00	7.600.543,89	2.400.543,89	5.200.000,00	7.600.543,89	731.768,21	755.000,00	1.486.768,21	-104.076,11	5.000,00	-93.076,11	-799.000,00	-1.000.000,00	-1.799.000,00			
1.01 .0025	RISORSE PROVENIENTI DA IMU	RS	CP	T	51.092,19	3.580.224,02	3.631.316,21	0,00	0,00	0,00	227.592,35	227.592,35	922,44	68.445,06	1.448.552,57	1.516.997,63	223.488,60	7.480.281,10	7.713.769,70	2.978.191,00	172.094,39	173.016,83	69.367,50	1.620.646,96	1.690.014,46	3.201.679,60	10.157.743,82	13.359.423,42	-903.076,11	-1.434.256,18	-2.337.332,29
1.01 .0028	Risorse provenienti dalla TASI	RS	CP	T	0,00	2.354.504,51	2.354.504,51	0,00	0,00	0,00	227.592,35	227.592,35	922,44	68.445,06	1.448.552,57	1.516.997,63	223.488,60	7.480.281,10	7.713.769,70	2.978.191,00	172.094,39	173.016,83	69.367,50	1.620.646,96	1.690.014,46	3.201.679,60	10.157.743,82	13.359.423,42	-903.076,11	-1.434.256,18	-2.337.332,29
1.01 .0030	Risorse provenienti da Addizionale IRPEF	RS	CP	T	69.367,50	1.645.000,00	1.714.367,50	68.445,06	1.448.552,57	1.516.997,63	922,44	172.094,39	173.016,83	69.367,50	1.620.646,96	1.690.014,46	223.488,60	7.480.281,10	7.713.769,70	2.978.191,00	172.094,39	173.016,83	69.367,50	1.620.646,96	1.690.014,46	3.201.679,60	10.157.743,82	13.359.423,42	-903.076,11	-1.434.256,18	-2.337.332,29
Totale Categoria 1.01		RS	CP	T	4.104.755,71	11.592.000,00	15.696.755,71	223.488,60	7.480.281,10	7.713.769,70	2.978.191,00	2.667.462,72	5.645.653,72	3.201.679,60	10.157.743,82	13.359.423,42	3.201.679,60	10.157.743,82	13.359.423,42	3.201.679,60	10.157.743,82	13.359.423,42	-903.076,11	-1.434.256,18	-2.337.332,29	-903.076,11	-1.434.256,18	-2.337.332,29			



Comune di Oristano

CONTO DEL BILANCIO 2015**GESTIONE ENTRATE**

Codice e numero	DENOMINAZIONE	Deter. dei residui Residui da riportare					Maggiori o Minori Entrati
		Residui Conservati e Stanz. Definitivi di Bilancio		Conto del Tesoriere Riscossioni		Accertamenti	
		Residui (A)	Residui (B)	Residui (C)	Residui (D=B+C)		
		Competenza (F)	Competenza (G)	Competenza (H)	Comp. (I=G+H)		
1	2	3	4	5	6	7	
		Totale (M)		Res. al 31/12 (O=C+H)		Acc. al 31/12 (P=D+I)	
Categoria 1.02 Tasse							
1.02 .0010	Risorse provenienti dalla tassa smaltimento rifiuti solidi urbani	RS 4.046.370,61	302.281,77	3.107.358,57	3.409.640,34	-636.730,27	
		CP 150.000,00	0,00	144.000,00	144.000,00	-6.000,00	
		T 4.196.370,61	302.281,77	3.251.358,57	3.553.640,34	-642.730,27	
1.02 .0015	Risorse provenienti da Tasse diverse	RS 433,87	140,87	0,00	140,87	-293,00	
		CP 2.000,00	1.206,09	365,00	1.571,09	-423,91	
		T 2.433,87	1.346,96	365,00	1.711,96	-721,91	
1.02 .0020	Risorse provenienti dalla TARES	RS 1.522.160,02	36.674,16	1.485.485,86	1.522.160,02	0,00	
		CP 0,00	0,00	0,00	0,00	0,00	
		T 1.522.160,02	36.674,16	1.485.485,86	1.522.160,02	0,00	
1.02 .0025	Risorse provenienti dalla TASI	RS 23.458,41	23.720,41	0,00	23.720,41	262,00	
		CP 0,00	0,00	0,00	0,00	0,00	
		T 23.458,41	23.720,41	0,00	23.720,41	262,00	
1.02 .0030	Risorse provenienti dalla TARI	RS 2.106.864,39	929.419,80	1.177.444,59	2.106.864,39	0,00	
		CP 5.820.573,00	3.858.930,09	1.961.642,91	5.820.573,00	0,00	
		T 7.927.437,39	4.788.349,89	3.139.087,50	7.927.437,39	0,00	
	Totale Categoria 1.02	RS 7.699.287,30	1.292.237,01	5.770.289,02	7.062.526,03	-636.761,27	
		CP 5.972.573,00	3.860.136,18	2.108.007,91	5.966.144,09	-6.423,91	
		T 13.071.860,30	5.152.373,19	7.878.296,93	13.028.670,12	-643.190,18	
Categoria 1.03 Tributi speciale ed altre entrate tributarie propria							
1.03 .0015	Risorse provenienti da altre entrate tributarie	RS 0,00	0,00	0,00	0,00	0,00	
		CP 15.000,00	15.000,00	0,00	15.000,00	0,00	
		T 15.000,00	15.000,00	0,00	15.000,00	0,00	
1.03 .0020	Fondo di Solidarietà Comunale	RS 0,00	0,00	0,00	0,00	0,00	
		CP 32.439,59	32.439,59	0,00	32.439,59	0,00	
		T 32.439,59	32.439,59	0,00	32.439,59	0,00	



Comune di Onisiano

CONTO DEL BILANCIO 2015**GESTIONE ENTRATE**

Codice e numero	DENOMINAZIONE	Residui Conservati e Stanz. Definitivi di Bilancio		Conto del Tesoriere Riscossioni		Deter. dei residui Residui da riportare		Accertamenti		Maggiori o Minori Entrate
		Residui (A)	Competenza (F)	Residui (B)	Competenza (G)	Residui (C)	Competenza (H)	Residui (D=B+C)	Comp. (=G+H)	
1	2	3		4		5		6		7
	Totale Categoria	RS	CP	RS	CP	RS	CP	RS	CP	RS
		1.03		0,00	47.439,59	0,00	47.439,59	0,00	47.439,59	0,00
			T	47.439,59	47.439,59	0,00	0,00	0,00	47.439,59	0,00
	Totale Titolo	1		RS	CP	RS	CP	RS	CP	RS
				11.804.043,01	17.612.012,59	1.515.725,61	11.397.856,87	8.748.480,02	4.773.470,63	10.264.205,63
			T	29.416.055,60	12.913.582,48	13.521.950,65	16.171.327,50	26.435.533,13	18.171.327,50	-1.539.837,38
										-1.440.665,09
										-2.990.522,47



Comune di Oristano

CONTO DEL BILANCIO 2015**GESTIONE ENTRATE**

Codice e numero	DENOMINAZIONE	Residui Conservati e Stanz. Definitivi di Bilancio		Conto del Tesoriere Riscossioni		Deter. dei residui Residui da riportare		Accertamenti		Maggiori o Minori Entrate
		Residui (A)	Residui (B)	Residui (B)	Residui (C)	Residui (D=B+C)	Comp. (I=G+H)	Acc. al 31/12 (P=D+I)	(E=D-A)	
		Competenza (F)	Competenza (G)	Competenza (H)	Competenza (H)	Comp. (I=G+H)				
		Totale (M)	Totale (N)	Res. al 31/12 (O=C+H)	6		7			
1	2	3		4		5		6		7

Riassunto del Titolo 1

Entrate tributarie

Categoria 1.01

Imposte

RS	4.104.755,71	223.488,60	2.978.191,00	3.201.679,60	-903.076,11
CP	11.592.000,00	7.490.281,10	2.667.462,72	10.157.743,82	-1.434.256,18
T	15.696.755,71	7.713.769,70	5.645.653,72	13.359.423,42	-2.337.332,29

Categoria 1.02

Tasse

RS	7.699.287,30	1.292.237,01	5.770.289,02	7.062.526,03	-636.761,27
CP	5.972.573,00	3.860.136,18	2.106.007,91	5.966.144,09	-6.428,91
T	13.671.860,30	5.152.373,19	7.876.296,93	13.028.670,12	-643.190,18

Categoria 1.03

Tributi speciale ed altre entrate tributarie proprie

RS	0,00	0,00	0,00	0,00	0,00
CP	47.439,59	47.439,59	0,00	47.439,59	0,00
T	47.439,59	47.439,59	0,00	47.439,59	0,00

Totale Titolo 1

RS	11.804.043,01	1.515.725,61	8.748.480,02	10.264.205,63	-1.539.837,38
CP	17.612.012,59	11.397.856,87	4.773.470,63	16.171.327,50	-1.440.685,09
T	29.416.055,60	12.913.582,48	13.521.950,65	26.435.533,13	-2.980.522,47



Comune di Oristano

CONTO DEL BILANCIO 2015**GESTIONE ENTRATE**

Codice e numero	DENOMINAZIONE	Residui Conservati e Stanz. Definitivi di Bilancio			Conto del Tesoriere Riscossioni		Deter. del residui Residui da riportare		Accertamenti		Maggiori o Minori Entrate
		Residui (A)		Residui (B)	Residui (C)		Residui (D=B+C)		Residui (E=D-A)		
		Competenza (F)		Competenza (G)	Competenza (H)		Comp. (I=G+H)				
		Totale (M)		Totale (N)	Res. al 31/12 (O=C+H)		Acc. al 31/12 (P=D+I)				
1	2	3			4		5		6		7
Titolo 2 Entrate derivanti da contributi e trasferimenti correnti dello Stato, dalla regione e di altri enti pubblici anche in rapporto all'esercizio di funzioni delegate dalla regione											
Categoria 2.01 Contributi e trasferimenti correnti dallo Stato											
2.01 .0010	Risorse dallo Stato per Servizio Uffici Giudiziari	RS	2.291.487,93	232.059,46	1.598.643,96	1.830.703,42	-160.784,51				
		CP	501.960,00	0,00	371.995,35	371.995,35	-200.964,65				
		T	2.873.447,93	232.059,46	1.970.639,31	2.202.698,77	-670.749,16				
2.01 .0015	Risorse dallo Stato destinate a Servizi Indistriti	RS	34.208,07	0,00	34.208,07	34.208,07	0,00				
		CP	234.507,96	194.789,11	69.872,90	264.662,01	30.154,05				
		T	268.716,03	194.789,11	104.080,97	298.870,08	30.154,05				
2.01 .0020	Risorse dallo Stato per sviluppo investimenti	RS	0,00	0,00	0,00	0,00	0,00				
		CP	549.086,69	549.086,69	0,00	549.086,69	0,00				
		T	549.086,69	549.086,69	0,00	549.086,69	0,00				
2.01 .0025	RISORSE DA STATO FINALIZZATE A INTERVENTI SPECIFICI	RS	100.000,00	0,00	0,00	0,00	-100.000,00				
		CP	472.493,54	61.995,00	194.872,82	256.867,82	-215.625,72				
		T	572.493,54	61.995,00	194.872,82	256.867,82	-315.625,72				
	Totale Categoria 2.01	RS	2.425.696,00	232.059,46	1.632.852,03	1.864.911,49	-560.784,51				
		CP	1.838.048,19	805.870,80	636.741,07	1.442.811,87	-395.436,32				
		T	4.263.744,19	1.037.930,26	2.269.593,10	3.307.523,36	-950.220,83				
Categoria 2.02 Contributi e trasferimenti correnti dalla regione											
2.02 .0010	Risorse dalla Regione per Servizi Indistriti	RS	2.011.269,10	737.732,25	1.240.271,66	1.978.003,91	-30.265,19				
		CP	7.054.974,56	7.004.972,96	39.881,69	7.044.854,65	-10.119,91				
		T	9.066.243,66	7.742.705,21	1.280.153,35	9.022.858,56	-43.385,10				
2.02 .0015	Risorse provenienti dalla Regione per Funzione 10 - Settore Sociale	RS	2.400,00	0,00	0,00	0,00	-2.400,00				
		CP	566.402,21	543.346,07	0,00	543.346,07	-43.056,14				
		T	568.802,21	543.346,07	0,00	543.346,07	-45.456,14				



Comune di Oristano

CONTO DEL BILANCIO 2015**GESTIONE ENTRATE**

Codice e numero	DENOMINAZIONE	Residui Conservati e Stanz. Definitivi di Bilancio			Conto dei Tesorieri Riscossioni		Deter. dei residui Residui da riportare		Accertamenti		Maggiori o Minori Entrate
		Residui (A)		Residui (B)		Residui (C)		Residui (D=B+C)		(E=D-A)	
		Competenza (F)		Competenza (G)		Competenza (H)		Comp. (I=G+H)			(L=I-F)
		Totale (M)		Totale (N)		Res. al 31/12 (O=C+H)		Acc. al 31/12 (P=D+I)		7	
1	2	3	4	5	6	7					
2.02.0016	Altra Risorse provenienti dalla Regione per Funzione 10 - Settore Sociale	RS CP T	1.142.532,67 1.473.867,36 2.379.725,20	891.093,88 1.473.867,36 2.364.951,24	0,00 676.077,72 676.077,72	0,00 2.149.945,08 3.041.028,96	891.093,88 2.149.945,08 3.041.028,96	0,00 2.149.945,08 3.041.028,96	-251.448,79 -87.247,45 -338.686,24		
2.02.0020	Risorse provenienti dalla Regione per Funzione 04 - Istruzione Pubblica	RS CP T	55.573,14 95.252,10 150.825,24	0,00 46.760,30 46.760,30	0,00 0,00 0,00	0,00 46.760,30 46.760,30	0,00 46.760,30 46.760,30	0,00 46.760,30 46.760,30	-55.573,14 -48.491,80 -104.064,94		
2.02.0025	Risorse provenienti dalla Regione per Funzione 05 - Cultura e Beni Culturali	RS CP T	144.166,14 534.101,22 678.267,36	110.735,04 436.242,99 546.978,03	0,00 80.551,66 80.551,66	0,00 516.794,65 627.529,69	110.735,04 516.794,65 627.529,69	0,00 516.794,65 627.529,69	-33.431,10 -17.306,57 -50.737,67		
2.02.0035	Risorse provenienti dalla Regione per progetti con finalità all'occupazione	RS CP T	62.266,44 0,00 62.266,44	0,00 0,00 0,00	62.266,44 0,00 62.266,44	62.266,44 0,00 62.266,44	62.266,44 0,00 62.266,44	62.266,44 0,00 62.266,44	0,00 0,00 0,00		
2.02.0040	Risorse provenienti dalla Regione per Funzione 07- Turismo e Spettacoli	RS CP T	0,00 34.998,75 34.998,75	0,00 0,00 0,00	0,00 34.998,75 34.998,75	0,00 34.998,75 34.998,75	0,00 34.998,75 34.998,75	0,00 34.998,75 34.998,75	0,00 0,00 0,00		
2.02.0055	Risorse provenienti dalla Regione per Funzione 09 - Gestione del Territorio e dell'Ambiente	RS CP T	35.456,72 33.181,73 68.638,45	0,00 0,00 0,00	0,00 23.701,49 25.976,49	2.275,00 23.701,49 25.976,49	2.275,00 23.701,49 25.976,49	2.275,00 23.701,49 25.976,49	-33.181,72 -9.480,24 -42.661,96		
2.02.0060	Risorse provenienti dalla Regione per funzione 11- sviluppo economico	RS CP T	5.369,28 0,00 5.369,28	0,00 0,00 0,00	0,00 0,00 0,00	0,00 0,00 0,00	0,00 0,00 0,00	0,00 0,00 0,00	-5.369,28 0,00 -5.369,28		
	Totale Categoria	RS CP T	3.459.033,49 10.576.103,10 14.035.136,59	1.739.551,17 9.505.189,68 11.244.740,85	1.304.613,10 855.211,31 2.160.024,41	3.044.364,27 10.360.400,99 13.404.765,26	3.044.364,27 10.360.400,99 13.404.765,26	3.044.364,27 10.360.400,99 13.404.765,26	-414.669,22 -215.702,11 -630.371,33		
	Categoria	2.03	Contributi e trasferimenti dalla regione per funzioni delegate								



Comune di Oristano

CONTO DEL BILANCIO 2015**GESTIONE ENTRATE**

Codice e numero	DENOMINAZIONE	Residui Conservati e Stanz. Definitivi di Bilancio			Conto del Tesoriere Riscossioni		Deter. dei residui Residui da riportare		Accertamenti		Maggiori o Minori Entrate
		Residui (A)		Residui (B)		Residui (C)		Residui (D=B+C)		(E=D-A)	
		Competenza (F)		Competenza (G)		Competenza (H)		Comp. (I=G+H)			(L=I-F)
		Totale (M)		Totale (N)		Res. al 31/12 (O=C+H)		Acc. al 31/12 (P=D+I)		6	
1	2	3	4	5	6	7	8	9	10	11	
2.03 .0020	Risorse provenienti dalla Regione per funzioni delegate settore sociale	RS	1.839.537,76	691.401,52	0,00	691.401,52	0,00	691.401,52	-1.148.136,24		
		CP	1.796.661,22	1.024.033,57	134.938,37	134.938,37	1.158.971,94	-637.689,28			
		T	3.636.198,98	1.715.435,09	134.938,37	134.938,37	1.850.373,46	-1.785.825,52			
2.03 .0025	risorse provenienti dalla regione per funzioni delegate servizi diritto allo studio	RS	0,00	0,00	0,00	0,00	0,00	0,00	0,00		
		CP	128.189,76	123.477,65	2.931,31	2.931,31	126.408,96	-1.780,80			
		T	128.189,76	123.477,65	2.931,31	2.931,31	126.408,96	-1.780,80			
	Totale Categoria	2.03	1.839.537,76	691.401,52	0,00	691.401,52	0,00	691.401,52	-1.148.136,24		
		CP	1.924.850,98	1.147.511,22	137.869,68	137.869,68	1.285.380,90	-639.470,08			
		T	3.764.388,74	1.838.912,74	137.869,68	137.869,68	1.976.782,42	-1.787.606,32			
2.04 .0005	Contributi e trasferimenti da parte di organismi comunitari e internazionali	RS	10.000,00	0,00	0,00	0,00	0,00	0,00	-10.000,00		
		CP	12.200,00	1.882,54	0,00	0,00	1.882,54	-10.317,46			
		T	22.200,00	1.882,54	0,00	0,00	1.882,54	-20.317,46			
	Totale Categoria	2.04	10.000,00	0,00	0,00	0,00	0,00	-10.000,00			
		CP	12.200,00	1.882,54	0,00	0,00	1.882,54	-10.317,46			
		T	22.200,00	1.882,54	0,00	0,00	1.882,54	-20.317,46			
2.05 .0013	Contributi e trasferimenti correnti da altri enti del settore pubblico	RS	15.615,24	3.576,00	12.039,24	15.615,24	0,00	15.615,24	0,00		
		CP	55.627,81	17.754,40	49.912,65	67.667,05	12.039,24	12.039,24			
		T	71.243,05	21.330,40	61.951,89	83.282,29	24.074,48	24.074,48			
2.05 .0015	RISORSE PROVENIENTI DALLA PROVINCIA PER INTERVENTI SETTORE SOCIALE	RS	5.000,00	0,00	0,00	0,00	0,00	0,00	-5.000,00		
		CP	0,00	0,00	0,00	0,00	0,00	0,00			
		T	5.000,00	0,00	0,00	0,00	0,00	-5.000,00			
	Totale Categoria	2.05	15.615,24	3.576,00	12.039,24	15.615,24	0,00	15.615,24			
		CP	55.627,81	17.754,40	49.912,65	67.667,05	12.039,24	12.039,24			
		T	71.243,05	21.330,40	61.951,89	83.282,29	24.074,48	24.074,48			
2.05 .0020	Risorse provenienti dalla Provincia per funzione 11	RS	465.634,78	105.022,00	3.500,00	108.522,00	-357.112,78	108.522,00	-357.112,78		
		CP	1.125.977,75	538.919,85	104.978,59	643.898,43	-482.079,32	643.898,43	-482.079,32		
		T	1.591.612,53	643.941,85	108.478,59	752.420,43	-830.192,10	752.420,43	-830.192,10		
	Totale Categoria	2.05	1.591.612,53	643.941,85	108.478,59	752.420,43	-830.192,10	752.420,43			
		CP	1.125.977,75	538.919,85	104.978,59	643.898,43	-482.079,32	643.898,43	-482.079,32		
		T	1.591.612,53	643.941,85	108.478,59	752.420,43	-830.192,10	752.420,43	-830.192,10		



Comune di Oristano

CONTO DEL BILANCIO 2015**GESTIONE ENTRATE**

Codice e numero	DENOMINAZIONE	Residui Conservati e Stanz. Definitivi di Bilancio		Conto del Tesoriere Riscossioni		Deter. dei residui Residui da riportare		Accertamenti		Maggiori o Minori Entrate
		Residui (A)	Residui (B)	Residui (C)	Residui (D=B+C)	Residui (E=D-A)				
		Competenza (F)	Competenza (G)	Competenza (H)	Comp. (=G+H)	(L=I-F)				
		Totale (M)	Totale (N)	Res. al 31/12 (D=C+H)	Comp. al 31/12 (P=D+I)	(L=I-F)				
1	2	3	4	5	6	7				
	Totale Categoria	2.05	RS 108.598,00 CP 556.674,25 T 665.272,25	RS 15.539,24 CP 154.891,23 T 170.430,47	RS 124.137,24 CP 711.565,48 T 835.702,72	RS -362.112,78 CP -470.040,08 T -832.152,86				
	Totale Titolo	2	RS 2.771.610,15 CP 12.017.120,49 T 14.788.738,64	RS 2.953.204,37 CP 1.784.713,29 T 4.737.917,66	RS 5.724.814,52 CP 13.801.841,78 T 19.526.656,30	RS -2.495.702,75 CP -1.730.966,05 T -4.226.668,80				



Comune di Oristano

CONTO DEL BILANCIO 2015**GESTIONE ENTRATE**

Codice e numero	DENOMINAZIONE	Residui Conservati e Stanz. Definitivi di Bilancio			Conto del Tesoriere Riscossioni		Deter. dei residui Residui da riportare		Accertamenti	Maggiori o Minori Entrate
		Residui (A)		Residui (B)		Residui (C)		Residui (D=B+C)		
		Competenza (F)		Competenza (G)		Competenza (H)			Comp. (=G+H)	
		Totale (M)		Totale (N)		Res. al 31/12 (O=C+H)		Acc. al 31/12 (P=D+I)		(L=I-F)
1	2	3		4		5		6	7	
Riassunto del Titolo 2										
Entrate derivanti da contributi e trasferimenti correnti dello Stato, dalla regione e di altri enti pubblici anche in rapporto all'esercizio di funzioni delegate dalla regione										
Categoria 2.01										
Contributi e trasferimenti correnti dallo Stato										
		RS	2.425.696,00	232.059,46	1.632.852,03	1.864.911,49	-560.784,51			
		CP	1.838.048,19	805.870,80	636.741,07	1.442.611,87	-395.436,32			
		T	4.263.744,19	1.037.930,26	2.269.593,10	3.307.523,36	-956.220,83			
		RS	3.459.033,49	1.739.551,17	1.304.813,10	3.044.364,27	-414.669,22			
		CP	10.576.103,10	9.505.189,68	855.211,31	10.360.400,99	-215.702,11			
		T	14.035.136,59	11.244.740,85	2.160.024,41	13.404.765,26	-630.371,33			
		RS	1.839.537,76	691.401,52	0,00	691.401,52	-1.148.136,24			
		CP	1.924.850,98	1.147.511,22	137.869,68	1.285.380,90	-639.470,08			
		T	3.764.388,74	1.838.912,74	137.869,68	1.976.782,42	-1.787.606,32			
		RS	10.000,00	0,00	0,00	0,00	-10.000,00			
		CP	12.200,00	1.882,54	0,00	1.882,54	-10.317,46			
		T	22.200,00	1.882,54	0,00	1.882,54	-20.317,46			
		RS	486.250,02	108.590,00	15.539,24	124.137,24	-362.112,78			
		CP	1.181.605,56	556.674,25	154.891,23	711.565,48	-470.040,08			
		T	1.667.855,58	665.272,25	170.430,47	835.702,72	-832.152,86			
		RS	8.220.517,27	2.771.610,15	2.953.204,37	5.724.814,52	-2.495.702,75			
		CP	15.532.807,83	12.017.128,49	1.784.713,29	13.801.841,78	-1.730.966,05			
		T	23.753.325,10	14.788.738,64	4.737.917,66	19.526.656,30	-4.226.668,80			
		Totale Titolo 2								



Comune di Oristano

CONTO DEL BILANCIO 2015**GESTIONE ENTRATE**

Codice e numero	DENOMINAZIONE	Conto del Tesoriere Riscossioni					Accertamenti	Maggiori o Minori Entrate	
		Residui Conservati e Stanz. Definitivi di Bilancio		Deter. dei residui Residui da riportare		Residui (D=B+C)			
		Residui (A)	Residui (B)	Residui (C)	Comp. (I=G+H)				
		Competenza (F)		Res. al 31/12 (D=C+H)					Acc. (P=D+I)
Totale (M)		Totale (N)		6		7			
1	2	3		4		5		6	7
TITOLO 3 Entrate extratributarie									
Categoria 3.01 Proventi dei servizi pubblici									
3.01.0005	Risorse provenienti da altri Proventi Servizi Pubblici	RS	612.123,82	19.640,36	0,00	19.640,36	-592.483,46		
		CP	255.500,00	188.197,47	9.820,07	198.017,54	-57.482,46		
		T	867.623,82	207.837,83	9.820,07	217.657,90	-649.965,92		
3.01.0010	Risorse provenienti da Diritti di Segreteria e Rogito vincolati	RS	394,84	394,84	0,00	394,84	0,00		
		CP	50.000,00	32.746,54	400,04	33.146,58	-16.953,42		
		T	50.394,84	33.141,38	400,04	33.541,42	-16.953,42		
3.01.0020	Risorse provenienti da Sanzioni Violazione Codice della Strada	RS	560.275,25	223.433,70	228.326,37	451.760,15	-108.515,10		
		CP	1.087.614,00	560.028,08	558.499,33	1.118.527,41	30.913,41		
		T	1.647.889,25	783.461,78	786.825,70	1.570.287,56	-77.601,69		
3.01.0025	Risorse provenienti da Servizio Mense Scolastiche	RS	31.003,78	31.421,58	0,00	31.421,58	417,80		
		CP	180.000,00	175.006,67	11.724,06	186.730,73	7.630,73		
		T	211.003,78	207.328,25	11.724,06	219.052,31	8.048,53		
3.01.0030	Risorse provenienti dal Servizio Asili Nido Comunali	RS	15.415,96	14.801,67	405,78	15.207,45	-208,51		
		CP	170.000,00	155.297,24	6.822,15	162.119,39	-7.980,61		
		T	185.415,96	170.098,91	7.227,93	177.326,84	-8.089,12		
3.01.0035	Risorse provenienti da Proventi Acquedotto	RS	4.978.975,65	65.685,38	4.433.561,86	4.499.247,24	-479.728,41		
		CP	131.233,00	65.325,06	65.907,94	131.233,00	0,00		
		T	5.110.208,65	131.010,44	4.499.469,80	4.630.480,24	-479.728,41		
3.01.0040	Risorse provenienti da proventi Mercati	RS	145.776,28	29.565,52	116.533,55	146.099,07	322,79		
		CP	93.135,00	71.975,37	25.654,37	97.629,74	4.494,74		
		T	238.911,28	101.540,89	142.187,92	243.728,81	4.917,53		
3.01.0055	Risorse provenienti da Proventi Parcheggi	RS	11.588,31	11.588,31	0,00	11.588,31	0,00		
		CP	70.000,00	62.959,53	14.305,76	77.265,29	7.265,29		
		T	81.588,31	74.547,84	14.305,76	88.853,60	7.265,29		



Comune di Oristano

CONTO DEL BILANCIO 2015**GESTIONE ENTRATE**

Codice e numero	DENOMINAZIONE	Residui Conservati e Stanz. Definitivi di Bilancio			Conto del Tesoriere Riscossioni		Deter. del residui Residui da riportare		Accertamenti		Maggiori o Minori Entrate
		Residui (A)		Residui (B)		Residui (C)		Residui (D=B+C)		(E=D-A)	
		Competenza (F)		Competenza (G)		Competenza (H)		Comp. (I=G+H)			(L=I-F)
		Totale (M)		Totale (N)		Res. al 31/12 (O=C+H)		Acc. al 31/12 (P=D+I)		7	
1	2	3	4	5	6	7					
3.01 .0055	Risorse provenienti da Utilizzo Impianti Sportivi	RS	80.251,84	1.836,00	0,00	1.836,00	1.836,00	-78.415,84			
		CP	10.000,00	14.557,50	1.110,50	15.668,00	15.668,00	5.668,00			
		T	90.251,84	16.393,50	1.110,50	17.504,00	17.504,00	-72.747,84			
	Totale Categoria	3.01	6.435.805,73	398.367,44	4.778.827,56	5.177.195,00	5.177.195,00	-1.258.610,73			
		CP	2.047.482,00	1.326.993,46	694.244,22	2.021.237,68	2.021.237,68	-26.244,32			
		T	8.483.287,73	1.725.360,90	5.473.071,78	7.198.432,68	7.198.432,68	-1.284.855,05			
3.02 .0010	Risorse provenienti da Proventi Beni dell'Ente	RS	436.366,04	262.610,47	160.686,13	423.296,60	423.296,60	-13.069,44			
		CP	2.006.383,45	1.387.244,82	503.306,79	1.970.551,61	1.970.551,61	-35.831,84			
		T	2.442.749,49	1.649.855,29	743.992,92	2.393.848,21	2.393.848,21	-48.901,28			
	Totale Categoria	3.02	436.366,04	262.610,47	160.686,13	423.296,60	423.296,60	-13.069,44			
		CP	2.006.383,45	1.387.244,82	503.306,79	1.970.551,61	1.970.551,61	-35.831,84			
		T	2.442.749,49	1.649.855,29	743.992,92	2.393.848,21	2.393.848,21	-48.901,28			
3.03 .0010	Risorse provenienti da Interessi su Anticipazioni e Crediti	RS	0,00	0,00	0,00	0,00	0,00	0,00			
		CP	10.000,00	11.835,63	0,00	11.835,63	11.835,63	1.835,63			
		T	10.000,00	11.835,63	0,00	11.835,63	11.835,63	1.835,63			
	Totale Categoria	3.03	0,00	0,00	0,00	0,00	0,00	0,00			
		CP	10.000,00	11.835,63	0,00	11.835,63	11.835,63	1.835,63			
		T	10.000,00	11.835,63	0,00	11.835,63	11.835,63	1.835,63			
3.04 .0010	Utili netti delle aziende speciali e partecipate, dividendi di società	RS	106.895,00	106.895,00	0,00	106.895,00	106.895,00	0,00			
		CP	0,00	0,00	0,00	0,00	0,00	0,00			
		T	106.895,00	106.895,00	0,00	106.895,00	106.895,00	0,00			



Comune di Oristano

CONTO DEL BILANCIO 2015**GESTIONE ENTRATE**

Codice e numero	DENOMINAZIONE	2		3		4		5		6		Maggiori o Minori Entrate (E=D-A)
		Residui Conservati e Stanz. Definitivi di Bilancio		Conto dei Tesorieri Riscossioni		Deter. del residui Residui da riportare		Accertamenti				
		Residui (A)	Competenza (F)	Residui (B)	Competenza (G)	Residui (C)	Competenza (H)	Residui (D=B+C)	Comp. (=G+H)			
Totale (M)		Totale (N)		Res. al 31/12 (O=C+H)		Acc. al 31/12 (P=D+I)		Comp. (=G+H)		(L=I-F)		
1	2	3	4	5	6	7						
	Totale Categoria 3.04	RS 106.895,00	CP 0,00	RS 106.895,00	CP 0,00	RS 0,00	CP 0,00	RS 106.895,00	CP 0,00	RS 0,00	CP 0,00	0,00
	Totale Categoria 3.05	RS 391.402,69	CP 1.241.540,30	RS 159.983,11	CP 700.389,99	RS 178.406,35	CP 330.527,92	RS 338.389,46	CP 1.030.917,91	RS -53.013,23	CP -210.622,39	0,00
	Totale Categoria 3.05	RS 1.632.942,99	CP 860.373,10	RS 860.373,10	CP 508.934,27	RS 508.934,27	CP 1.369.307,37	RS 1.369.307,37	CP 1.369.307,37	RS -263.635,62	CP 0,00	0,00
	Totale Categoria 3.05	RS 325,00	CP 2.000,00	RS 0,00	CP 2.000,00	RS 0,00	CP 2.000,00	RS 0,00	CP 2.000,00	RS 0,00	CP 0,00	0,00
	Totale Categoria 3.05	RS 31.800,00	CP 32.125,00	RS 2.331,00	CP 2.656,00	RS 30.046,00	CP 30.046,00	RS 32.377,00	CP 32.702,00	RS 577,00	CP 577,00	0,00
	Totale Categoria 3.05	RS 1.242,03	CP 14.800,00	RS 1.242,03	CP 7.630,36	RS 1.131,02	CP 1.131,02	RS 1.242,03	CP 8.761,38	RS 0,00	CP -6.038,62	0,00
	Totale Categoria 3.05	RS 16.042,03	CP 8.872,39	RS 8.872,39	CP 8.872,39	RS 1.131,02	CP 1.131,02	RS 10.003,41	CP 10.003,41	RS -6.038,62	CP -6.038,62	0,00
	Totale Categoria 3.05	RS 0,00	CP 15.000,00	RS 0,00	CP 6.875,19	RS 0,00	CP 6.875,19	RS 0,00	CP 6.875,19	RS 0,00	CP -8.124,81	0,00
	Totale Categoria 3.05	RS 392.969,72	CP 1.305.140,30	RS 161.550,14	CP 718.113,93	RS 178.406,35	CP 361.704,94	RS 339.956,49	CP 1.079.818,87	RS -53.013,23	CP -225.321,43	0,00
	Totale Categoria 3.05	RS 1.698.110,02	CP 879.664,07	RS 879.664,07	CP 540.111,29	RS 540.111,29	CP 1.419.775,36	RS 1.419.775,36	CP 1.419.775,36	RS -278.334,66	CP -278.334,66	0,00
	Totale Titolo 3	RS 7.372.036,49	CP 5.369.005,75	RS 929.423,05	CP 3.444.187,84	RS 5.117.920,04	CP 1.639.255,95	RS 6.047.343,09	CP 5.083.443,79	RS -1.324.693,40	CP -285.561,96	0,00
	Totale Titolo 3	RS 12.741.042,24	CP 4.373.610,89	RS 4.373.610,89	CP 6.757.175,99	RS 6.757.175,99	CP 11.130.786,88	RS 11.130.786,88	CP 11.130.786,88	RS -1.610.255,36	CP -1.610.255,36	0,00



Comune di Oristano

CONTO DEL BILANCIO 2015**GESTIONE ENTRATE**

Codice e numero	DENOMINAZIONE	Residui Conservati e Stanz. Definitivi di Bilancio			Conto del Tesoriere Riscossioni		Deter. dei residui Residui da riportare		Accertamenti		Maggiori o Minori Entrate
		Residui (A)		Residui (B)		Residui (C)		Residui (D=B+C)		(E=D-A)	
		Competenza (F)		Competenza (G)		Competenza (H)		Comp. (=G+H)			
		Totale (M)		Totale (N)		Res. al 31/12 (O=C+H)		Acc. al 31/12 (P=D+I)			
1	2	3	4	5	6	7					
Riassunto del Titolo 3											
Entrate extratributarie											
Categoria 3.01											
Proventi dei servizi pubblici											
RS		6.435.805,73	398.367,44	4.778.827,56	5.177.195,00	-1.258.610,73					
CP		2.047.482,00	1.326.993,46	694.244,22	2.021.237,68	-26.244,32					
T		8.483.287,73	1.725.360,90	5.473.071,78	7.198.432,68	-1.284.855,05					
Categoria 3.02											
Proventi dei beni dell'ente											
RS		436.366,04	262.610,47	160.686,13	423.296,60	-13.069,44					
CP		2.006.383,45	1.387.244,82	583.306,79	1.970.551,61	-35.831,84					
T		2.442.749,49	1.649.855,29	743.992,92	2.393.848,21	-48.901,28					
Categoria 3.03											
Interessi su anticipazioni e crediti											
RS		0,00	0,00	0,00	0,00	0,00					
CP		10.000,00	11.835,63	0,00	11.835,63	1.835,63					
T		10.000,00	11.835,63	0,00	11.835,63	1.835,63					
Categoria 3.04											
Utili netti delle aziende speciali e partecipate, dividendi di società											
RS		106.895,00	106.895,00	0,00	106.895,00	0,00					
CP		0,00	0,00	0,00	0,00	0,00					
T		106.895,00	106.895,00	0,00	106.895,00	0,00					
Categoria 3.05											
Proventi diversi											
RS		392.969,72	161.550,14	178.406,35	339.956,49	-53.013,23					
CP		1.305.140,30	718.113,93	361.704,94	1.079.818,87	-225.321,43					
T		1.698.110,02	879.664,07	540.111,29	1.419.775,36	-278.334,66					
Totale Titolo 3											
RS		7.372.036,49	929.423,05	5.117.920,04	6.047.343,09	-1.324.693,40					
CP		5.369.005,75	3.444.187,84	1.639.255,95	5.083.443,79	-285.561,96					
T		12.741.042,24	4.373.610,89	6.757.175,99	11.130.786,88	-1.610.255,36					



Comune di Oristano

CONTO DEL BILANCIO 2015**GESTIONE ENTRATE**

Codice e numero	DENOMINAZIONE	Residui Conservati e Stanz. Definitivi di Bilancio		Conto del Tesoriere Riscossioni		Deter. dei residui Residui da riportare		Accertamenti		Maggiori o Minori Entrate (E=D-A)
		Residui (A)	Competenza (F)	Residui (B)	Competenza (G)	Residui (C)	Competenza (H)	Residui (D=B+C)	Comp. (I=G+H)	
1	2	3		4		5		6		7
		RS	CP	RS	CP	RS	CP	RS	CP	(L=I-F)
	TITOLO 4									
	4.01									
	4.01.0020									
	Risorse da alienazione beni patrimoniali diversi	0,00	0,00	0,00	0,00	0,00	0,00	0,00	0,00	0,00
		1.104.593,00	0,00	568.234,09	0,00	568.234,09	0,00	568.234,09	0,00	-536.358,91
	Totale	1.104.593,00	0,00	568.234,09	0,00	568.234,09	0,00	568.234,09	0,00	-536.358,91
	Totale Categoria	1.104.593,00	0,00	568.234,09	0,00	568.234,09	0,00	568.234,09	0,00	-536.358,91
	4.02									
	4.02.0010									
	Risorse dallo Stato per investimenti diversi	1.638.078,84	0,00	0,00	0,00	0,00	0,00	0,00	0,00	-1.638.078,84
		1.426.162,86	0,00	126.000,00	0,00	1.300.162,86	0,00	1.426.162,86	0,00	0,00
	Totale	3.064.241,70	0,00	126.000,00	0,00	1.300.162,86	0,00	1.426.162,86	0,00	-1.638.078,84
	Totale Categoria	3.064.241,70	0,00	126.000,00	0,00	1.300.162,86	0,00	1.426.162,86	0,00	-1.638.078,84
	4.03									
	4.03.0010									
	Risorse da Regione per investimenti di gestione e di controllo	2.868.047,85	0,00	0,00	0,00	0,00	0,00	0,00	0,00	-2.868.047,85
		4.415.027,75	0,00	2.658.527,75	0,00	58.500,00	0,00	2.717.027,75	0,00	-1.698.000,00
	Totale	7.283.075,61	0,00	2.658.527,75	0,00	58.500,00	0,00	2.717.027,75	0,00	-4.566.047,85
	Totale Categoria	7.283.075,61	0,00	2.658.527,75	0,00	58.500,00	0,00	2.717.027,75	0,00	-4.566.047,85
	4.03.0025									
	Risorse da Regione per investimenti di gestione e di controllo	1.172.593,84	0,00	0,00	0,00	0,00	0,00	0,00	0,00	-1.172.593,84
		2.006.589,55	0,00	594.745,00	0,00	95.283,21	0,00	690.028,21	0,00	-1.316.561,34
	Totale	3.179.183,39	0,00	594.745,00	0,00	95.283,21	0,00	690.028,21	0,00	-2.489.155,18
	Totale Categoria	3.179.183,39	0,00	594.745,00	0,00	95.283,21	0,00	690.028,21	0,00	-2.489.155,18
	4.03.0030									
	Risorse da Regione per investimenti di gestione e di controllo	109.268,03	0,00	0,00	0,00	0,00	0,00	0,00	0,00	-109.268,03
		400.244,80	0,00	91.595,69	0,00	8.649,11	0,00	100.244,80	0,00	-300.000,00
	Totale	509.512,83	0,00	91.595,69	0,00	8.649,11	0,00	100.244,80	0,00	-409.268,03
	Totale Categoria	509.512,83	0,00	91.595,69	0,00	8.649,11	0,00	100.244,80	0,00	-409.268,03



Comune di Oristano

CONTO DEL BILANCIO 2015**GESTIONE ENTRATE**

Codice e numero	DENOMINAZIONE	Residui Conservati e Stanz. Definitivi di Bilancio			Conto del Tesoriere Riscossioni		Deter. dei residui Residui da riportare		Accertamenti		Maggiori o Minori Entrate
		Residui (A)		Residui (B)		Residui (C)		Residui (D=B+C)		(E=D-A)	
		Competenza (F)		Competenza (G)		Competenza (H)		Comp. (I=G+H)			(L=I-F)
		Totale (M)		Totale (N)		Res. al 31/12 (O=C+H)		Acc. al 31/12 (P=D+I)		7	
1	2	3		4		5		6		7	
4.03 .0035	Risorse da Regione per investimenti Funzione 06: Sport e ricreativo	RS	7.065.000,00	0,00	0,00	0,00	0,00	0,00	0,00	0,00	-7.065.000,00
		CP	1.957.518,50	1.322.500,00	635.018,50	635.018,50	1.957.518,50	1.957.518,50	1.957.518,50	1.957.518,50	0,00
		T	9.022.518,50	1.322.500,00	635.018,50	635.018,50	1.957.518,50	1.957.518,50	1.957.518,50	1.957.518,50	-7.065.000,00
4.03 .0040	Risorse da Regione per investimenti Funzione 07: Turismo	RS	4.695.000,00	12.333,75	2.660,25	2.660,25	15.000,00	15.000,00	15.000,00	15.000,00	-4.690.000,00
		CP	5.000.000,00	500.000,00	0,00	0,00	500.000,00	500.000,00	500.000,00	500.000,00	-4.500.000,00
		T	9.695.000,00	512.333,75	2.660,25	2.660,25	515.000,00	515.000,00	515.000,00	515.000,00	-9.180.000,00
4.03 .0045	Risorse da Regione per investimenti Funzione 08: Viabilità e Trasporti	RS	1.042.158,14	0,00	59.201,17	59.201,17	59.201,17	59.201,17	59.201,17	59.201,17	-992.956,97
		CP	1.486.503,05	0,00	226.503,05	226.503,05	226.503,05	226.503,05	226.503,05	226.503,05	-1.260.000,00
		T	2.528.661,19	0,00	285.704,22	285.704,22	285.704,22	285.704,22	285.704,22	285.704,22	-2.242.056,97
4.03 .0050	Risorse da Regione per investimenti Funzione 09: Gestione Territorio e Ambiente	RS	2.703.485,73	52.958,92	110.923,63	110.923,63	163.882,55	163.882,55	163.882,55	163.882,55	-2.539.603,18
		CP	14.010.470,48	291.258,13	425.880,52	425.880,52	717.138,65	717.138,65	717.138,65	717.138,65	-13.293.331,83
		T	16.713.956,21	344.217,05	536.804,15	536.804,15	881.021,20	881.021,20	881.021,20	881.021,20	-15.832.935,01
4.03 .0055	Risorse da Regione per investimenti Funzione 10: Settore Sociale	RS	956.221,49	270.000,00	0,00	0,00	270.000,00	270.000,00	270.000,00	270.000,00	-686.221,49
		CP	123.000,00	123.000,00	0,00	0,00	123.000,00	123.000,00	123.000,00	123.000,00	0,00
		T	1.079.221,49	393.000,00	0,00	0,00	393.000,00	393.000,00	393.000,00	393.000,00	-686.221,49
4.03 .0060	Risorse da Regione per investimenti Funzione 11: Sviluppo Economico	RS	5.148.767,47	0,00	0,00	0,00	0,00	0,00	0,00	0,00	-5.148.767,47
		CP	83.194,29	0,00	83.194,29	83.194,29	83.194,29	83.194,29	83.194,29	83.194,29	0,00
		T	5.231.961,76	0,00	83.194,29	83.194,29	83.194,29	83.194,29	83.194,29	83.194,29	-5.148.767,47
	Totale Categoria	RS	25.760.542,56	335.292,67	172.781,05	172.781,05	508.083,72	508.083,72	508.083,72	508.083,72	-25.252.458,84
		CP	29.482.548,42	5.581.626,57	1.533.028,68	1.533.028,68	7.114.655,25	7.114.655,25	7.114.655,25	7.114.655,25	-22.367.893,17
		T	55.243.090,98	5.916.919,24	1.705.819,73	1.705.819,73	7.622.738,97	7.622.738,97	7.622.738,97	7.622.738,97	-47.620.352,01
	Categoria	4.04	Trasferimenti di capitale da altri enti del settore pubblico	0,00	0,00	0,00	0,00	0,00	0,00	0,00	-2.15.999,94
		RS	215.999,94	0,00	0,00	0,00	0,00	0,00	0,00	0,00	0,00
		CP	171.853,97	171.853,97	0,00	0,00	171.853,97	171.853,97	171.853,97	171.853,97	-2.15.999,94
		T	387.853,91	171.853,97	0,00	0,00	171.853,97	171.853,97	171.853,97	171.853,97	-2.15.999,94



Comune di Oristano

CONTO DEL BILANCIO 2015**GESTIONE ENTRATE**

Codice e numero	DENOMINAZIONE	2		3		4		5		6		Maggiori o Minori Entrate (E=D-A)
		TRASFERIMENTI DI CAPITALE DA UNIONE EUROPEA		Residui Conservati e Stanz. Definitivi di Bilancio		Conto del Tesoriere Riscossioni		Deter. del residui Residui da riportare		Accertamenti		
		RS	CP	Residui (A)	Competenza (F)	Residui (B)	Competenza (G)	Residui (C)	Residui (H)	Residui (D=B+C)	Comp. (=G+H)	
		T	T	Totale (M)	Totale (N)	Totale (O=C+H)	Comp. (P=D+I)	(L=F-F)	7			
4.04 .0020	TRASFERIMENTI DI CAPITALE DA UNIONE EUROPEA	RS	15.932,14	0,00	0,00	0,00	0,00	0,00	0,00	0,00	0,00	-15.032,14
		CP	15.932,14	0,00	0,00	0,00	11.843,31	11.843,31	11.843,31	11.843,31	11.843,31	-4.088,83
		T	31.864,28	0,00	0,00	0,00	11.843,31	11.843,31	11.843,31	11.843,31	11.843,31	-20.020,97
4.04 .0025	Risorse da EE. pubblici per funzione 04	RS	214.488,22	0,00	0,00	0,00	0,00	0,00	0,00	0,00	0,00	-214.488,22
		CP	0,00	0,00	0,00	0,00	0,00	0,00	0,00	0,00	0,00	0,00
		T	214.488,22	0,00	0,00	0,00	0,00	0,00	0,00	0,00	0,00	-214.488,22
4.04 .0035	Risorse da EE. Pubbl. per invest.Funzione 06	RS	85.038,48	0,00	0,00	0,00	0,00	0,00	0,00	0,00	0,00	-85.038,48
		CP	85.038,48	0,00	0,00	0,00	0,00	0,00	0,00	0,00	0,00	-85.038,48
		T	170.076,96	0,00	0,00	0,00	0,00	0,00	0,00	0,00	0,00	-170.076,96
4.04 .0050	Risorse da EE. pubblici per invest. Funzione 09	RS	30.000,00	0,00	0,00	0,00	0,00	0,00	0,00	0,00	0,00	-30.000,00
		CP	30.000,00	0,00	0,00	0,00	30.000,00	30.000,00	30.000,00	30.000,00	30.000,00	0,00
		T	60.000,00	0,00	0,00	0,00	30.000,00	30.000,00	30.000,00	30.000,00	30.000,00	-30.000,00
4.04 .0060	Risorse da EE. pubblici per invest. funzione 11	RS	153.982,45	0,00	0,00	0,00	0,00	0,00	0,00	0,00	0,00	-153.982,45
		CP	93.320,05	93.320,05	93.320,05	0,00	0,00	0,00	0,00	93.320,05	93.320,05	0,04
		T	247.302,46	93.320,05	93.320,05	0,00	0,00	0,00	0,00	93.320,05	93.320,05	-153.982,41
4.04 .0070	RISORSE RPOVENIENTI DALLA PROVINCIA PER INTERVENTI SOCIALI	RS	95.076,25	0,00	0,00	0,00	0,00	0,00	0,00	0,00	0,00	-95.076,25
		CP	45.381,36	45.381,36	45.381,36	0,00	45.381,36	45.381,36	45.381,36	45.381,36	45.381,36	0,00
		T	140.457,61	140.457,61	140.457,61	0,00	45.381,36	45.381,36	45.381,36	45.381,36	45.381,36	-95.076,25
	Totale Categoria	RS	810.517,48	0,00	0,00	0,00	0,00	0,00	0,00	0,00	0,00	-810.517,48
		CP	441.525,96	265.174,02	265.174,02	0,00	67.224,67	67.224,67	67.224,67	352.398,69	352.398,69	-69.127,27
		T	1.252.043,44	265.174,02	265.174,02	0,00	67.224,67	67.224,67	67.224,67	352.398,69	352.398,69	-699.644,75
4.05 .0010	Risorse per invest. derivanti da concessioni edili, sanzioni disciplina urbanistica e condono edilizio	RS	845.716,10	129.922,01	129.922,01	0,00	715.794,09	715.794,09	715.794,09	845.716,10	845.716,10	0,00
		CP	10.871.203,94	707.795,36	707.795,36	0,00	223.206,74	223.206,74	223.206,74	931.002,10	931.002,10	-9.940.201,94
		T	11.716.920,04	837.717,37	837.717,37	0,00	939.000,83	939.000,83	939.000,83	1.776.718,20	1.776.718,20	-9.940.201,94



Comune di Oristano

CONTO DEL BILANCIO 2015**GESTIONE ENTRATE**

Codice e numero	DENOMINAZIONE	Residui Conservati e Stanz. Definitivi di Bilancio			Conto del Tesoriere Riscossioni		Deter. dei residui Residui da riportare		Accertamenti		Maggiori o Minori Entrate				
		Residui (A)	Competenza (F)	Totale (M)	Residui (B)	Competenza (G)	Totale (N)	Residui (C)	Competenza (H)	Res. al 31/12 (O=C+H)		Residui (D=B+C)	Comp. (=G+H)	Acc. al 31/12 (P=D+I)	(E=D-A)
1	2	3			4		5		6		7				
4.05 .0015	Risorse per invest. derivanti da OO.LU. nei Piani di Zona	RS	125.850,89	52.307,39	68.607,63	120.915,02	-4.935,87								
		CP	249.520,75	88.428,79	56.433,10	144.861,89	-104.658,86								
		T	375.371,64	140.736,18	125.040,73	265.776,91	-109.594,73								
4.05 .0025	risorse per investimenti da trasferimenti di altri soggetti	RS	171.784,60	171.784,60	0,00	171.784,60	0,00								
		CP	385.240,72	195.822,32	181.669,52	377.491,84	-7.748,88								
		T	557.025,32	367.606,92	181.669,52	549.276,44	-7.748,88								
4.05 .0030	Risorse per investimenti da capitali privati-project financing	RS	207.402,01	2.725,35	4.669,66	7.392,01	-200.010,00								
		CP	2.100.000,00	0,00	200.000,00	200.000,00	-1.000.000,00								
		T	2.307.402,01	2.725,35	204.669,66	207.392,01	-2.100.010,00								
	Totale Categoria	4.05	1.350.753,60	356.739,35	789.068,38	1.145.807,73	-204.945,87								
		CP	13.605.955,41	992.046,47	661.309,36	1.653.355,83	-11.952.609,58								
		T	14.956.719,01	1.348.785,82	1.450.377,74	2.799.163,56	-12.157.555,45								
	Totale Titolo	4	29.559.892,48	692.032,02	961.859,43	1.653.891,45	-27.906.001,03								
		CP	46.060.795,65	7.533.081,15	3.581.725,57	11.114.806,72	-34.945.988,93								
		T	75.620.688,13	8.225.113,17	4.543.585,00	12.768.698,17	-62.851.989,96								



Comune di Oristano

CONTO DEL BILANCIO 2015**GESTIONE ENTRATE**

Codice e numero	DENOMINAZIONE	2		3		4		5		6		Maggiori o Minori Entrate (E=D-A)
		Riassunto del Titolo 4		Residui Conservati e Stanz. Definitivi di Bilancio		Conto del Tesoriere Riscossioni		Deter. dei residui Residui da riportare		Accertamenti		
		Entrate derivanti da alienazioni, da trasferimenti di capitale e da riscossioni di crediti		Residui (A)	Residui (B)	Residui (C)	Residui (D=B+C)	Residui (E=D-A)				
		RS	CP	Competenza (F)	Competenza (G)	Competenza (H)	Comp. (I=G+H)	(L=I-F)				
1		3	4	5	6	7						
		Totale (M)	Totale (N)	Res. al 31/12 (D=C+H)	Acc. al 31/12 (P=D+I)							
Categoria 4.01	Alienazione di beni patrimoniali	RS	0,00	0,00	0,00	0,00	0,00	0,00	0,00	0,00	0,00	
		CP	1.104.593,00	568.234,09	0,00	0,00	568.234,09	0,00	568.234,09	568.234,09	-536.358,91	
		T	1.104.593,00	568.234,09	0,00	0,00	568.234,09	0,00	568.234,09	568.234,09	-536.358,91	
Categoria 4.02	Trasferimenti di capitale dallo Stato	RS	1.638.078,84	0,00	0,00	0,00	0,00	0,00	0,00	0,00	0,00	
		CP	1.426.162,86	126.000,00	1.300.162,86	1.300.162,86	1.426.162,86	1.300.162,86	1.426.162,86	1.426.162,86	0,00	
		T	3.064.241,70	126.000,00	1.300.162,86	1.300.162,86	1.426.162,86	1.300.162,86	1.426.162,86	1.426.162,86	-1.638.078,84	
Categoria 4.03	Trasferimenti di capitale dalla regione	RS	25.760.542,56	335.292,67	172.791,05	172.791,05	508.083,72	1.533.028,68	508.083,72	508.083,72	-25.252.458,84	
		CP	29.482.548,42	5.581.626,57	1.533.028,68	1.533.028,68	7.114.655,25	1.705.819,73	7.114.655,25	7.114.655,25	-22.367.893,17	
		T	55.243.090,98	5.916.919,24	1.705.819,73	1.705.819,73	7.622.738,97	1.705.819,73	7.622.738,97	7.622.738,97	-47.620.352,01	
Categoria 4.04	Trasferimenti di capitale da altri enti del settore pubblico	RS	810.517,48	0,00	0,00	0,00	0,00	0,00	0,00	0,00	0,00	
		CP	441.525,96	265.174,02	87.224,67	87.224,67	352.398,69	87.224,67	352.398,69	352.398,69	-89.127,27	
		T	1.252.043,44	265.174,02	87.224,67	87.224,67	352.398,69	87.224,67	352.398,69	352.398,69	-899.644,75	
Categoria 4.05	Trasferimenti di capitale da altri soggetti	RS	1.350.753,60	356.739,35	789.068,38	789.068,38	1.145.807,73	661.309,36	1.145.807,73	1.145.807,73	-204.945,87	
		CP	13.605.965,41	992.046,47	661.309,36	661.309,36	1.653.355,83	1.450.377,74	1.653.355,83	1.653.355,83	-11.952.609,58	
		T	14.956.719,01	1.348.785,82	1.450.377,74	1.450.377,74	2.799.163,56	1.450.377,74	2.799.163,56	2.799.163,56	-12.157.555,45	
	Totale Titolo 4	RS	29.559.892,48	692.032,02	961.859,43	961.859,43	1.653.891,45	3.581.725,57	1.653.891,45	1.653.891,45	-27.906.001,03	
		CP	46.060.795,65	7.533.081,15	3.581.725,57	3.581.725,57	11.114.806,72	4.543.585,00	11.114.806,72	11.114.806,72	-34.945.988,93	
		T	75.620.688,13	8.225.113,17	4.543.585,00	4.543.585,00	12.768.698,17	4.543.585,00	12.768.698,17	12.768.698,17	-62.851.989,96	



CONTO DEL BILANCIO 2015

Comune di Oristano

GESTIONE ENTRATE

Codice e numero	DENOMINAZIONE	Residui Conservati e Stanz. Definitivi di Bilancio			Conto del Tesoriere Riscossioni		Deter. dei residui Residui da riportare		Accertamenti		Maggiori o Minori Entrate
		Residui (A)		Residui (B)		Residui (C)		Residui (D=B+C)		(E=D-A)	
		Competenza (F)		Competenza (G)		Competenza (H)		Comp. (=G+H)			(L=I-F)
		Totale (M)		Totale (N)		Res. al 31/12 (D=C+H)		Acc. al 31/12 (P=D+I)		6	
1	2	3		4		5		6		7	
<p>Titolo 5 Entrate derivanti da accensioni di prestiti</p> <p>Categoria 5.01 Anticipazioni di cassa</p>											
5.01 .0010	Risorsa derivante da attivazione Anticipazione di Tesoreria	RS	0,00	0,00	0,00	0,00	0,00	0,00	0,00	0,00	0,00
		CP	9.854.216,47	0,00	0,00	0,00	0,00	0,00	0,00	0,00	-9.854.216,47
		T	9.854.216,47	0,00	0,00	0,00	0,00	0,00	0,00	0,00	-9.854.216,47
	Totale Categoria	RS	0,00	0,00	0,00	0,00	0,00	0,00	0,00	0,00	0,00
		CP	9.854.216,47	0,00	0,00	0,00	0,00	0,00	0,00	0,00	-9.854.216,47
		T	9.854.216,47	0,00	0,00	0,00	0,00	0,00	0,00	0,00	-9.854.216,47
<p>Categoria 5.03 Assunzione di mutui e prestiti</p>											
5.03 .0010	Risorse da Mutui per invest. Funzione 01:Generali Di Amministrazione, di gestione e di controllo,	RS	349.725,18	141.920,97	180.145,75	180.145,75	180.145,75	322.060,72	-27.658,46	0,00	
		CP	850.000,00	0,00	147.400,00	147.400,00	147.400,00	147.400,00	-702.600,00	0,00	
		T	1.199.725,18	141.920,97	327.545,75	327.545,75	327.545,75	469.460,72	-730.258,46	0,00	
	Totale Categoria	RS	91.007,99	0,00	91.007,99	91.007,99	91.007,99	91.007,99	0,00	0,00	
		CP	0,00	0,00	0,00	0,00	0,00	0,00	0,00	0,00	
		T	91.007,99	0,00	91.007,99	91.007,99	91.007,99	91.007,99	0,00	0,00	
5.03 .0025	Risorse da mutui per invest. Funzione 04: istruzione pubblica	RS	655.736,90	208.762,22	369.976,24	369.976,24	369.976,24	578.738,46	-76.998,44	0,00	
		CP	0,00	0,00	0,00	0,00	0,00	0,00	0,00	0,00	
		T	655.736,90	208.762,22	369.976,24	369.976,24	369.976,24	578.738,46	-76.998,44	0,00	
	Totale Categoria	RS	4.728,91	0,00	0,00	0,00	0,00	0,00	0,00	-4.728,91	
		CP	0,00	0,00	0,00	0,00	0,00	0,00	0,00	0,00	
		T	4.728,91	0,00	0,00	0,00	0,00	0,00	0,00	-4.728,91	
5.03 .0035	Risorse da mutui per invest. Funzione 06: settore sportivo e ricreativo	RS	37.705,94	0,00	0,00	0,00	0,00	0,00	0,00	-37.705,94	
		CP	0,00	0,00	0,00	0,00	0,00	0,00	0,00	0,00	
		T	37.705,94	0,00	0,00	0,00	0,00	0,00	0,00	-37.705,94	



Comune di Oristano

CONTO DEL BILANCIO 2015**GESTIONE ENTRATE**

Codice e numero	DENOMINAZIONE	GESTIONE ENTRATE							
		Residui Conservati e Stanz. Definitivi di Bilancio		Conto del Tesoriere Riscossioni		Deter. dei residui Residui da riportare		Accertamenti	Maggiori o Minori Entrate (E=D-A)
		Residui (A)	Residui (B)	Residui (C)	Residui (D=B+C)	Res. al 31/12 (O=C+H)	Comp. (=G+H)		
		Competenza (F)	Competenza (G)	Competenza (H)	Comp. (I=G+H)			Acc. al 31/12 (P=D+I)	(L=I-F)
Totale (M)	Totale (N)								
1	2	3	4	5	6	7			
5.03 .0045	Risorse da mutui per invest. funzione 08: viabilità e trasporti	RS 1.841.181,52	350.528,10	1.453.756,71	1.804.294,81	-36.898,71			
		CP 1.052.203,49	0,00	510.802,00	510.802,00	-541.481,49			
		T 2.893.465,01	350.528,10	1.964.558,71	2.315.086,81	-578.378,20			
5.03 .0050	Risorse da mutui per invest. funzione 09: gestione territorio e ambiente	RS 382.089,76	100.629,40	274.634,73	375.294,13	-6.825,03			
		CP 33.334,00	0,00	0,00	0,00	-33.334,00			
		T 415.423,76	100.629,40	274.634,73	375.294,13	-40.159,63			
5.03 .0055	Risorse da mutui per invest. funzione 10: settore sociale	RS 145.911,98	873,60	125.295,41	126.169,01	-19.742,97			
		CP 0,00	0,00	0,00	0,00	0,00			
		T 145.911,98	873,60	125.295,41	126.169,01	-19.742,97			
5.03 .0060	Risorse da mutui per invest. funzione 11: sviluppo economico	RS 0,00	0,00	0,00	0,00	0,00			
		CP 1.216.591,25	1.216.591,25	0,00	1.216.591,25	0,00			
		T 1.216.591,25	1.216.591,25	0,00	1.216.591,25	0,00			
	Totale Categoria 5.03	RS 3.508.088,18	802.714,29	2.494.816,83	3.297.531,12	-210.557,06			
		CP 3.152.208,74	1.216.591,25	658.202,00	1.874.793,25	-1.277.415,49			
		T 6.660.296,92	2.019.305,54	3.153.018,83	5.172.324,37	-1.487.872,55			
	Totale Titolo 5	RS 3.508.088,18	802.714,29	2.494.816,83	3.297.531,12	-210.557,06			
		CP 13.006.425,21	1.216.591,25	658.202,00	1.874.793,25	-11.131.631,96			
		T 16.514.513,39	2.019.305,54	3.153.018,83	5.172.324,37	-11.342.189,02			



Comuna di Oristano

CONTO DEL BILANCIO 2015**GESTIONE ENTRATE**

Codice e numero	DENOMINAZIONE	Residui Conservati e Stanz. Definitivi di Bilancio		Conto del Tesoriere Riscossioni		Deflar. dei residui Residui da riportare		Accertamenti		Maggiori o Minori Entrate (E=D-A)	
		Residui (A)		Residui (B)		Residui (C)		Residui (D=B+C)			
		Competenza (F)		Competenza (G)		Competenza (H)		Comp. (=G+H)			
		Totale (M)		Totale (N)		Res. al 31/12 (O=C+H)		Acc. al 31/12 (P=D+I)			
1	2	3		4		5		6		7	
Riassunto del Titolo 5											
Entrate derivanti da accensioni di prestiti											
Categoria 5.01											
Anticipazioni di cassa											
		RS	0,00	0,00	0,00	0,00	0,00	0,00	0,00	0,00	0,00
		CP	9.854.216,47	0,00	0,00	0,00	0,00	0,00	0,00	0,00	-9.854.216,47
		T	9.854.216,47	0,00	0,00	0,00	0,00	0,00	0,00	0,00	-9.854.216,47
Categoria 5.03											
Assunzione di mutui e prestiti											
		RS	3.508.088,18	802.714,29	802.714,29	2.494.816,83	2.494.816,83	3.297.531,12	3.297.531,12	3.297.531,12	-210.557,06
		CP	3.152.208,74	1.216.591,25	1.216.591,25	658.202,00	658.202,00	1.874.793,25	1.874.793,25	1.874.793,25	-1.277.415,49
		T	6.660.296,92	2.019.305,54	2.019.305,54	3.153.018,83	3.153.018,83	5.172.324,37	5.172.324,37	5.172.324,37	-1.487.972,55
	Totale Titolo 5	RS	3.508.088,18	802.714,29	802.714,29	2.494.816,83	2.494.816,83	3.297.531,12	3.297.531,12	3.297.531,12	-210.557,06
		CP	13.006.425,21	1.216.591,25	1.216.591,25	658.202,00	658.202,00	1.874.793,25	1.874.793,25	1.874.793,25	-11.131.631,96
		T	16.514.513,39	2.019.305,54	2.019.305,54	3.153.018,83	3.153.018,83	5.172.324,37	5.172.324,37	5.172.324,37	-11.342.189,02



Comune di Ortisiano

CONTO DEL BILANCIO 2015**GESTIONE ENTRATE**

Codice e numero	DENOMINAZIONE	2					3	4		5	6		Maggiori o Minori Entrate (E=D-A)
		Residui Conservati e Stanz. Definitivi di Bilancio		Conto del Tesoriere Riscossioni		Deter. dei residui Residui da riportare		Accertamenti					
		Residui (A)	Residui (B)	Residui (C)	Residui (D=B+C)	Residui (E)		Residui (F)	Residui (G)		Residui (H)		
		Competenza (F)	Competenza (G)	Competenza (H)	Comp. (I=G+H)	Comp. (L=I-F)		Competenza (M)	Competenza (N)		Res. al 31/12 (O=C+H)	Acc. al 31/12 (P=D+I)	
1	2	3	4	5	6	7							
TITOLO 6 Entrate da servizi per conto di terzi													
Categoria 6.01 Ritenute previdenziali e assistenziali al personale													
	RS	0,01	0,00	0,00	0,00	0,00	0,00	0,00	0,00	0,00	0,00	-0,01	
	CP	1.062.153,00	725.559,34	725.559,34	725.559,34	725.559,34	725.559,34	0,00	725.559,34	725.559,34	725.559,34	-336.593,66	
	T	1.062.153,01	725.559,34	725.559,34	725.559,34	725.559,34	725.559,34	0,00	725.559,34	725.559,34	725.559,34	-336.593,67	
	Totale Categoria	6.01	0,01	0,00	0,00	0,00	0,00	0,00	0,00	0,00	0,00	-0,01	
	RS	1.062.153,00	725.559,34	725.559,34	725.559,34	725.559,34	725.559,34	0,00	725.559,34	725.559,34	725.559,34	-336.593,66	
	CP	1.062.153,01	725.559,34	725.559,34	725.559,34	725.559,34	725.559,34	0,00	725.559,34	725.559,34	725.559,34	-336.593,67	
	T												
Categoria 6.02 Ritenute erariali													
	RS	0,00	0,00	0,00	0,00	0,00	0,00	0,00	0,00	0,00	0,00	0,00	
	CP	4.282.762,00	2.548.124,75	2.548.124,75	2.548.124,75	2.548.124,75	2.548.124,75	0,00	2.548.124,75	2.548.124,75	2.548.124,75	-1.734.637,25	
	T	4.282.762,00	2.548.124,75	2.548.124,75	2.548.124,75	2.548.124,75	2.548.124,75	0,00	2.548.124,75	2.548.124,75	2.548.124,75	-1.734.637,25	
	Totale Categoria	6.02	0,00	0,00	0,00	0,00	0,00	0,00	0,00	0,00	0,00	0,00	
	RS	4.282.762,00	2.548.124,75	2.548.124,75	2.548.124,75	2.548.124,75	2.548.124,75	0,00	2.548.124,75	2.548.124,75	2.548.124,75	-1.734.637,25	
	CP	4.282.762,00	2.548.124,75	2.548.124,75	2.548.124,75	2.548.124,75	2.548.124,75	0,00	2.548.124,75	2.548.124,75	2.548.124,75	-1.734.637,25	
	T												
Categoria 6.03 Altre ritenute al personale per conto terzi													
	RS	0,00	0,00	0,00	0,00	0,00	0,00	0,00	0,00	0,00	0,00	0,00	
	CP	416.315,00	348.864,50	348.864,50	348.864,50	348.864,50	348.864,50	0,00	348.864,50	348.864,50	348.864,50	-67.450,50	
	T	416.315,00	348.864,50	348.864,50	348.864,50	348.864,50	348.864,50	0,00	348.864,50	348.864,50	348.864,50	-67.450,50	
	Totale Categoria	6.03	0,00	0,00	0,00	0,00	0,00	0,00	0,00	0,00	0,00	0,00	
	RS	416.315,00	348.864,50	348.864,50	348.864,50	348.864,50	348.864,50	0,00	348.864,50	348.864,50	348.864,50	-67.450,50	
	CP	416.315,00	348.864,50	348.864,50	348.864,50	348.864,50	348.864,50	0,00	348.864,50	348.864,50	348.864,50	-67.450,50	
	T												
Categoria 6.04 Depositi cauzionali													
	RS	3.150,00	0,00	3.150,00	3.150,00	3.150,00	3.150,00	0,00	3.150,00	3.150,00	3.150,00	0,00	
	CP	110.000,00	21.603,46	1.464,50	21.603,46	21.603,46	21.603,46	1.464,50	23.067,96	23.067,96	23.067,96	-86.932,04	
	T	113.150,00	21.603,46	4.614,50	21.603,46	21.603,46	21.603,46	4.614,50	26.217,96	26.217,96	26.217,96	-86.932,04	



Comune di Oristano

CONTO DEL BILANCIO 2015**GESTIONE ENTRATE**

Codice e numero	DENOMINAZIONE	GESTIONE ENTRATE									
		Residui Conservati e Stanz. Definitivi di Bilancio		Conto del Tesoriere Riscossioni		Deter. del residui Residui da riportare		Accertamenti		Maggiori o Minori Entrate	
		Residui (A)		Residui (B)		Residui (C)		Residui (D=B+C)		(E=D-A)	
		Competenza (F)		Competenza (G)		Competenza (H)		Comp. (I=G+H)		(L=I-F)	
1	2	3		4		5		6		7	
		Res. al 31/12 (O=C+H)	Totale (M)	Totale (N)	Res. al 31/12 (O=C+H)	Comp. al 31/12 (P=D+I)	Acc. al 31/12 (P=D+I)	Res. al 31/12 (O=C+H)	Comp. al 31/12 (P=D+I)	Res. al 31/12 (O=C+H)	Comp. al 31/12 (P=D+I)
	Totale Categoria	6.04	RS 3.150,00 CP 110.000,00 T 113.150,00	0,00 21.603,46 21.603,46	3.150,00 1.464,50 4.614,50	3.150,00 23.067,96 26.217,96	0,00 21.603,46 21.603,46	3.150,00 1.464,50 4.614,50	3.150,00 23.067,96 26.217,96	0,00 -66.932,04 -66.932,04	
	Categoria	6.05	Rimborso spese per servizi per conto terzi								
	Totale Categoria	6.05	RS 242.622,89 CP 3.600.000,00 T 3.842.622,89	52.775,09 3.503.623,60 3.556.398,69	191.448,92 5.959,78 197.408,70	244.224,01 3.509.583,38 3.753.807,39	52.775,09 3.503.623,60 3.556.398,69	191.448,92 5.959,78 197.408,70	244.224,01 3.509.583,38 3.753.807,39	1.601,12 -60.416,62 -68.815,50	
	Categoria	6.06	Rimborso di anticipazione di fondi per il servizio economato								
	Totale Categoria	6.06	RS 0,00 CP 20.658,28 T 20.658,28	0,00 20.658,28 20.658,28	0,00 0,00 0,00	0,00 20.658,28 20.658,28	0,00 20.658,28 20.658,28	0,00 0,00 0,00	0,00 20.658,28 20.658,28	0,00 0,00 0,00	
	Totale Titolo	6	RS 245.772,90 CP 9.491.888,28 T 9.737.661,18	52.775,09 7.168.433,93 7.221.209,02	194.598,92 7.424,28 202.023,20	247.374,01 7.175.858,21 7.423.232,22	52.775,09 7.168.433,93 7.221.209,02	194.598,92 7.424,28 202.023,20	247.374,01 7.175.858,21 7.423.232,22	1.601,11 -2.316.030,07 -2.314.428,96	



Comune di Oristano

CONTO DEL BILANCIO 2015**GESTIONE ENTRATE**

Codice e numero	DENOMINAZIONE	2					3	4			5		6		Maggiori o Minori Entrate (E=D-A)	
		Residui Conservati e Stanz. Definitivi di Bilancio		Conto del Tesoriere Riscossioni		Deter. dei residui Residui da riportare		Accertamenti		Residui (D=B+C)	Residui (C)	Comp. (I=G+H)	Comp. (I=G+H)	Acc. al 31/12 (P=D+I)		(L=I-F)
		Residui (A)		Residui (B)				Residui (C)								
		Competenza (F)	Totale (M)	Competenza (G)	Totale (N)	Competenza (H)		Res. al 31/12 (O=C+H)	Comp. (I=G+H)	Acc. al 31/12 (P=D+I)						
1															7	
	Riassunto del Titolo 6															
	Entrate da servizi per conto di terzi															
	Categoria 6.01															
	Ritenute previdenziali e assistenziali al personale	RS	0,01	0,00	0,00	0,00	0,00	0,00	0,00	0,00	0,00	0,00	0,00	0,00	0,00	-0,01
		CP	1.062.153,00	725.559,34	725.559,34	725.559,34	725.559,34	0,00	0,00	0,00	725.559,34	725.559,34	725.559,34	725.559,34	0,00	-336.593,66
		T	1.062.153,01	725.559,34	725.559,34	725.559,34	725.559,34	0,00	0,00	0,00	725.559,34	725.559,34	725.559,34	725.559,34	0,00	-336.593,67
	Categoria 6.02															
	Ritenute erariali	RS	0,00	0,00	0,00	0,00	0,00	0,00	0,00	0,00	0,00	0,00	0,00	0,00	0,00	0,00
		CP	4.282.762,00	2.548.124,75	2.548.124,75	2.548.124,75	2.548.124,75	0,00	0,00	0,00	2.548.124,75	2.548.124,75	2.548.124,75	2.548.124,75	0,00	-1.734.637,25
		T	4.282.762,00	2.548.124,75	2.548.124,75	2.548.124,75	2.548.124,75	0,00	0,00	0,00	2.548.124,75	2.548.124,75	2.548.124,75	2.548.124,75	0,00	-1.734.637,25
	Categoria 6.03															
	Altre ritenute al personale per conto terzi	RS	0,00	0,00	0,00	0,00	0,00	0,00	0,00	0,00	0,00	0,00	0,00	0,00	0,00	0,00
		CP	416.315,00	348.864,50	348.864,50	348.864,50	348.864,50	0,00	0,00	0,00	348.864,50	348.864,50	348.864,50	348.864,50	0,00	-67.450,50
		T	416.315,00	348.864,50	348.864,50	348.864,50	348.864,50	0,00	0,00	0,00	348.864,50	348.864,50	348.864,50	348.864,50	0,00	-67.450,50
	Categoria 6.04															
	Depositi cauzionali	RS	3.150,00	0,00	0,00	0,00	0,00	3.150,00	3.150,00	3.150,00	3.150,00	3.150,00	3.150,00	3.150,00	0,00	0,00
		CP	110.000,00	21.603,46	21.603,46	21.603,46	21.603,46	1.464,50	1.464,50	1.464,50	23.067,96	23.067,96	23.067,96	23.067,96	0,00	-86.932,04
		T	113.150,00	21.603,46	21.603,46	21.603,46	21.603,46	4.614,50	4.614,50	4.614,50	26.217,96	26.217,96	26.217,96	26.217,96	0,00	-86.932,04
	Categoria 6.05															
	Rimborso spese per servizi per conto terzi	RS	242.622,89	52.775,09	52.775,09	52.775,09	52.775,09	191.448,92	191.448,92	191.448,92	244.224,01	244.224,01	244.224,01	244.224,01	0,00	1.601,12
		CP	3.600.000,00	3.503.623,60	3.503.623,60	3.503.623,60	3.503.623,60	5.959,78	5.959,78	5.959,78	3.509.583,38	3.509.583,38	3.509.583,38	3.509.583,38	0,00	-90.416,62
		T	3.842.622,89	3.556.398,69	3.556.398,69	3.556.398,69	3.556.398,69	197.408,70	197.408,70	197.408,70	3.753.807,39	3.753.807,39	3.753.807,39	3.753.807,39	0,00	-88.815,50
	Categoria 6.06															
	Rimborso di anticipazione di fondi per il servizio economato	RS	0,00	0,00	0,00	0,00	0,00	0,00	0,00	0,00	0,00	0,00	0,00	0,00	0,00	0,00
		CP	20.658,28	20.658,28	20.658,28	20.658,28	20.658,28	0,00	0,00	0,00	20.658,28	20.658,28	20.658,28	20.658,28	0,00	0,00
		T	20.658,28	20.658,28	20.658,28	20.658,28	20.658,28	0,00	0,00	0,00	20.658,28	20.658,28	20.658,28	20.658,28	0,00	0,00



Comune di Onisiano

CONTO DEL BILANCIO 2015

GESTIONE ENTRATE

Codice e numero	DENOMINAZIONE	Residui Conservati e Stanz. Definitivi di Bilancio		Conto del Tesoriere Riscossioni		Deter. del residui Residui da riportare		Accertamenti		Maggiori o Minori Entrate
		Residui (A)	Residui (B)	Residui (C)	Residui (D=B+C)	Residui (E=D-A)				
		Competenza (F)	Competenza (G)	Competenza (H)	Comp. (=G+H)	Comp. (I=O+H)	Comp. (L=I-F)			
		Totale (M)	Totale (N)	Res. al 31/12 (O=C+H)	Acc. al 31/12 (P=D+I)					
1	2	3	4	5	6	7				
	Totale Titolo 6	RS	52.775,09	194.598,92	247.374,01	1.601,11				
		CP	7.168.433,93	7.424,28	7.175.858,21	-2.316.030,07				
		T	7.221.209,02	202.023,20	7.423.232,22	-2.314.428,96				



Comuna di Oristano

CONTO DEL BILANCIO 2015**GESTIONE ENTRATE**

Codice e numero	DENOMINAZIONE	Residui Conservati e Stanz. Definitivi di Bilancio		Conto del Tesoriere Riscossioni		Deter. dei residui Residui da riportare		Accertamenti		Maggiori o Minori Entrate (E=D-A)
		Residui (A)	Residui (B)	Residui (B)	Residui (C)	Residui (D=B+C)	Comp. (=G+H)	Acc. al 31/12 (P=D+I)		
		Competenza (F)	Competenza (G)	Competenza (G)	Competenza (H)	Res. al 31/12 (O=C+H)				
		Totale (M)	Totale (N)	3	4		5	6	7	

RIEPILOGO GENERALE DELLE ENTRATE

TITOLO 1										
Entrate tributarie		RS	11.804.043,01	1.515.725,61	8.748.480,02	10.264.205,63	-1.539.837,38			
		CP	17.612.012,59	11.397.856,87	4.773.470,63	16.171.327,50	-1.440.685,09			
		T	29.416.055,60	12.913.582,48	13.521.950,65	26.435.533,13	-2.980.522,47			
TITOLO 2										
Entrate derivanti da contributi e trasferimenti correnti dello Stato, della regione e di altri enti pubblici anche in rapporto all'esercizio di funzioni delegate dalla regione		RS	8.220.517,27	2.771.610,15	2.953.204,37	5.724.814,52	-2.495.702,75			
		CP	15.532.807,83	12.017.128,49	1.784.713,29	13.801.841,78	-1.730.966,05			
		T	23.753.325,10	14.788.738,64	4.737.917,66	19.526.656,30	-4.226.668,80			
TITOLO 3										
Entrate extracontributarie		RS	7.372.036,49	929.423,05	5.117.920,04	6.047.343,09	-1.324.693,40			
		CP	5.369.005,75	3.444.187,84	1.639.255,95	5.083.443,79	-285.561,96			
		T	12.741.042,24	4.373.610,89	6.757.175,99	11.130.786,88	-1.610.255,36			
TITOLO 4										
Entrate derivanti da alienazioni, da trasferimenti di capitale e da riscossioni di crediti		RS	29.559.892,48	692.032,02	961.859,43	1.653.891,45	-27.906.001,03			
		CP	46.060.795,65	7.533.081,15	3.581.725,57	11.114.806,72	-34.945.988,93			
		T	75.620.688,13	8.225.113,17	4.543.585,00	12.768.698,17	-62.851.989,96			
TITOLO 5										
Entrate derivanti da accensioni di prestiti		RS	3.508.088,18	802.714,29	2.494.816,83	3.297.531,12	-210.557,06			
		CP	13.006.425,21	1.216.591,25	658.202,00	1.874.793,25	-11.131.631,96			
		T	16.514.513,39	2.019.305,54	3.153.018,83	5.172.324,37	-11.342.189,02			
TITOLO 6										
Entrate da servizi per conto di terzi		RS	245.772,90	52.775,09	194.598,92	247.374,01	1.601,11			
		CP	9.491.888,28	7.168.433,93	7.424,28	7.175.858,21	-2.316.030,07			
		T	9.737.661,18	7.221.209,02	202.023,20	7.423.232,22	-2.314.428,96			

**CONTO DEL BILANCIO 2015****GESTIONE ENTRATE**

Codice e numero	DENOMINAZIONE	Residui Conservati e Stanz. Definitivi di Bilancio					Conto del Tesoriere Riscossioni		Deter. dei residui Residui da riportare		Accertamenti		Maggiori o Minori Entrate
		Residui (A)		Residui (B)		Residui (C)		Residui (D=B+C)		Residui (D=B+C)		(E=D-A)	
		Competenza (F)		Competenza (G)		Competenza (H)		Comp. (=G+H)		Comp. (=G+H)			
		Totale (M)		Totale (N)		Res. al 31/12 (O=C+H)		Acc. al 31/12 (P=D+I)		6			
3		4		5		6		7					
1	2												

RIEPILOGO GENERALE DELLE ENTRATE

Totale	RS	60.710.350,33	6.764.280,21	20.470.879,61	27.235.159,82	-33.475.190,51
	CP	107.072.935,31	42.777.279,53	12.444.791,72	55.222.071,25	-51.850.864,06
	T	167.783.285,64	49.541.559,74	32.915.671,33	82.457.231,07	-85.326.054,57
Avanzo di Amministrazione		15.928.699,17				
Fondo Cassa al 1° gennaio		8.166.683,39	8.166.683,39		8.166.683,39	
Totale Generale delle Entrate	RS	68.877.033,72	14.930.963,60	20.470.879,61	35.401.843,21	
	CP	123.001.634,48	42.777.279,53	12.444.791,72	55.222.071,25	
	T	191.878.668,20	57.708.243,13	32.915.671,33	90.623.914,46	



Comune di Oristano

CONTO DEL BILANCIO 2015**GESTIONE SPESE**

Codice e numero	DENOMINAZIONE	Residui Conservati e Stanz. Definitivi di Bilancio			Conto del Tesoriere Pagamenti		Deter. dei residui Residui da riportare		Impegni		Minori Residui o Economia
		Residui (A)		Residui (B)		Residui (C)		Residui (D=B+C)		(E=D-A)	
		Competenza (F)		Competenza (G)		Competenza (H)		Comp. (=G+H)			(L=I-F)
		Totale (M)		Totale (N)		Res. al 31/12 (O=C+H)		Impegni al 31/12 (P=D+I)		6	
1	2	3		4		5		6		7	
TITOLO 1 Spese correnti											
Funzione 1.01 Funzioni generali di amministrazione, di gestione e di controllo											
Servizio 1.01.01 Organi istituzionali, partecipazione e decentramento											
1.01.01.01	Personale	RS	0,00	0,00	0,00	0,00	0,00	0,00	0,00	0,00	0,00
		CP	321.450,82	321.090,45	321.090,45	0,00	0,00	0,00	321.090,45	360,37	360,37
		T	321.450,82	321.090,45	321.090,45	0,00	0,00	0,00	321.090,45	360,37	360,37
1.01.01.02	Acquisto di beni di consumo e o di materie prime	RS	14.920,81	1.449,31	1.449,31	0,00	0,00	0,00	1.449,31	13.471,50	13.471,50
		CP	28.350,00	15.367,08	15.367,08	4.865,24	4.865,24	4.865,24	20.232,32	6.117,68	6.117,68
		T	41.270,81	16.816,39	16.816,39	4.865,24	4.865,24	4.865,24	21.681,63	19.589,18	19.589,18
1.01.01.03	Prestazioni di servizi	RS	195.289,73	109.000,60	109.000,60	0,00	0,00	0,00	109.000,60	86.269,13	86.269,13
		CP	981.524,60	819.387,10	819.387,10	98.122,66	98.122,66	98.122,66	917.509,76	64.014,84	64.014,84
		T	1.176.814,33	928.387,70	928.387,70	98.122,66	98.122,66	98.122,66	1.026.510,36	150.303,97	150.303,97
1.01.01.07	Imposte e tasse	RS	0,00	0,00	0,00	0,00	0,00	0,00	0,00	0,00	0,00
		CP	48.337,67	44.797,81	44.797,81	0,00	0,00	0,00	44.797,81	1.539,86	1.539,86
		T	48.337,67	44.797,81	44.797,81	0,00	0,00	0,00	44.797,81	1.539,86	1.539,86
Totale Servizio 1.01.01		RS	210.210,54	110.449,91	110.449,91	0,00	0,00	0,00	110.449,91	99.760,63	99.760,63
		CP	1.375.663,09	1.200.642,44	1.200.642,44	102.987,90	102.987,90	102.987,90	1.303.630,34	72.032,75	72.032,75
		T	1.585.873,63	1.311.092,35	1.311.092,35	102.987,90	102.987,90	102.987,90	1.414.080,25	171.793,38	171.793,38
Servizio 1.01.02 Segreteria generale, personale e organizzazione											
1.01.02.01	Personale	RS	115.060,15	10.491,82	10.491,82	0,00	0,00	0,00	10.491,82	104.568,33	104.568,33
		CP	2.642.520,02	2.514.865,17	2.514.865,17	7.147,66	7.147,66	7.147,66	2.522.012,83	120.507,19	120.507,19
		T	2.757.580,17	2.525.356,99	2.525.356,99	7.147,66	7.147,66	7.147,66	2.532.504,65	225.075,52	225.075,52
1.01.02.02	Acquisto di beni di consumo e o di materie prime	RS	3.863,10	2.849,08	2.849,08	0,00	0,00	0,00	2.849,08	1.014,02	1.014,02
		CP	31.250,00	11.256,97	11.256,97	7.349,67	7.349,67	7.349,67	18.606,64	12.843,36	12.843,36
		T	35.113,10	14.106,05	14.106,05	7.349,67	7.349,67	7.349,67	21.455,72	13.057,38	13.057,38



Comune di Oristano

CONTO DEL BILANCIO 2015**GESTIONE SPESE**

Codice e numero	DENOMINAZIONE	Residui Conservati e Stanz. Definitivi di Bilancio					Conto del Tesoriere Pagamenti		Deter. dei residui Residui da riportare		Impegni		Minori Residui o Economie (E=D-A)
		Residui (A)		Residui (B)		Residui (C)		Residui (D=B+C)		Residui (E=G+H)		(L=I-F)	
		Competenza (F)		Competenza (G)		Competenza (H)		Comp. (I=G+H)		Impegni al 31/12 (P=D+I)			7
		Totale (M)		Totale (N)		Res. al 31/12 (O=C+H)		5		6		7	
1	2	3		4		5		6		7			
1.01 .02 .03	Prestazioni di servizi	RS	139.642,67	50.802,91	3.506,00	54.208,91	85.333,76						
		CP	214.190,18	115.561,68	77.177,30	192.738,98	21.451,20						
		T	353.832,85	166.364,59	80.683,30	247.047,89	106.784,96						
1.01 .02 .04	Utilizzo di beni di terzi	RS	3.897,99	3.383,85	0,00	3.383,85	514,14						
		CP	8.000,00	4.872,54	797,49	5.670,03	2.329,97						
		T	11.897,99	8.256,39	797,49	9.053,88	2.844,11						
1.01 .02 .05	Trasferimenti	RS	0,00	0,00	0,00	0,00	0,00						
		CP	2.000,00	0,00	0,00	0,00	2.000,00						
		T	2.000,00	0,00	0,00	0,00	2.000,00						
1.01 .02 .07	Imposte e tasse	RS	1.977,72	1.977,72	0,00	1.977,72	0,00						
		CP	165.863,44	156.645,24	0,00	156.645,24	9.218,20						
		T	167.841,16	158.622,96	0,00	158.622,96	9.218,20						
1.01 .02 .08	Oneri straordinari della gestione corrente	RS	186.592,24	60.575,72	0,00	60.575,72	126.016,52						
		CP	318.041,52	69.556,59	125.324,34	194.880,93	123.160,59						
		T	504.633,76	130.132,31	125.324,34	255.456,65	249.177,11						
	Totale Servizio	RS	451.033,87	130.081,10	3.506,00	133.587,10	317.446,77						
		CP	3.381.865,16	2.872.758,19	217.796,46	3.090.554,65	291.310,51						
		T	3.832.899,03	3.002.839,29	221.302,46	3.224.141,75	608.757,28						
	Servizio	1.01 .03	Gestione economica, finanziaria, programmazione, provveditorato e controllo di gestione										
1.01 .03 .01	Personale	RS	19.789,24	19.789,24	0,00	19.789,24	0,00						
		CP	1.057.706,20	1.052.611,41	0,00	1.052.611,41	5.094,79						
		T	1.077.495,44	1.072.400,65	0,00	1.072.400,65	5.094,79						
1.01 .03 .02	Acquisto di beni di consumo e o di materie prime	RS	4.254,18	2.741,53	1.382,00	4.123,53	130,65						
		CP	5.000,00	3.169,35	1.322,47	4.491,82	508,18						
		T	9.254,18	5.910,88	2.704,47	8.615,35	638,83						



Comune di Oristano

CONTO DEL BILANCIO 2015**GESTIONE SPESE**

Codice e numero	DENOMINAZIONE	Residui Conservati e Stanz. Definitivi di Bilancio			Conto del Tesoriere Pagamenti		Deter. dei residui Residui da riportare		Impegni		Minori Residui o Economia
		Residui (A)		Competenza (F)	Residui (B)	Competenza (G)	Residui (C)	Competenza (H)	Residui (D=B+C)		
		Totale (M)		Totale (N)	Res. al 31/12 (O=C+H)	Comp. (I=G+H)	Impiegni al 31/12 (P=D+I)	7			
		3		4	5	6	7				
1	2										
1.01 .03 .03	Prestazioni di servizi	RS	33.437,10		6.630,80	3.000,00		9.630,80		23.806,30	
		CP	48.376,20		19.611,38	20.955,92		40.567,30		7.808,90	
		T	81.813,30		26.242,18	23.955,92		50.198,10		31.615,20	
1.01 .03 .04	Utilizzo di beni di terzi	RS	492,51		492,51	0,00		492,51		0,00	
		CP	5.000,00		4.992,76	0,00		4.992,76		7,24	
		T	5.492,51		5.485,27	0,00		5.485,27		7,24	
1.01 .03 .05	Trasferimenti	RS	0,00		0,00	0,00		0,00		0,00	
		CP	8.000,00		0,00	8.000,00		8.000,00		0,00	
		T	8.000,00		0,00	8.000,00		8.000,00		0,00	
1.01 .03 .07	Imposte e tasse	RS	0,00		0,00	0,00		0,00		0,00	
		CP	72.164,07		71.773,07	0,00		71.773,07		391,60	
		T	72.164,07		71.773,07	0,00		71.773,07		391,60	
1.01 .03 .08	Oneri straordinari della gestione corrente	RS	720,88		606,48	0,00		606,48		114,40	
		CP	558.550,28		1.048,18	557.498,12		558.546,30		3,98	
		T	559.271,16		1.654,66	557.498,12		559.152,78		118,38	
	Totale Servizio	RS	58.693,91	1.01 .03	30.260,56	4.382,00		34.642,56		24.051,35	
		CP	1.754.797,35		1.153.206,15	587.776,51		1.740.982,66		13.814,69	
		T	1.813.491,26		1.183.466,71	592.158,51		1.775.625,22		37.866,04	
	Servizio	1.01 .04		Gestione delle entrate tributarie e servizi fiscali							
1.01 .04 .02	Acquisto di beni di consumo e o di materia prime	RS	1.981,94		1.781,94	0,00		1.781,94		200,00	
		CP	2.000,00		1.059,96	937,00		1.996,96		3,04	
		T	3.981,94		2.841,90	937,00		3.778,90		203,04	
1.01 .04 .03	Prestazioni di servizi	RS	115.004,03		107.470,98	0,00		107.470,98		7.533,65	
		CP	100.000,00		94.290,69	2.217,21		96.507,90		3.492,10	
		T	215.004,03		201.761,67	2.217,21		203.978,88		11.025,75	



Comune di Oristano

CONTO DEL BILANCIO 2015**GESTIONE SPESE**

Codice e numero	DENOMINAZIONE	GESTIONE SPESE							Minori Residui o Economie (E=D-A)
		Residui Conservati e Stanz. Definitivi di Bilancio		Conto del Tesoriere Pagamenti		Deter. dei residui Residui da riportare		Impegni	
		Residui (A)	Residui (B)	Residui (C)	Residui (D=B+C)				
		Competenza (F)	Competenza (G)	Competenza (H)	Comp. (I=G+H)	Impegni al 31/12 (P=D+I)	(L=I-F)		
Totale (M)	Totale (N)	Res. al 31/12 (O=C+H)	6	7					
1	2	3	4	5	6	7			
1.01.04.05	Trasferimenti	RS CP T	305.600,25 78.030,50 383.630,75	0,00 319.272,70 319.272,70	0,00 305.600,25 397.303,20	241.709,45 0,00 241.709,45			
1.01.04.07	Imposte e tasse	RS CP T	0,00 36.163,04 36.163,04	0,00 14.499,68 14.499,68	0,00 50.662,72 50.662,72	0,00 249.337,28 249.337,28			
1.01.04.08	Oneri straordinari della gestione corrente	RS CP T	3.520,20 90.000,00 93.520,20	0,00 35.736,95 35.736,95	1.546,25 75.043,39 76.589,64	1.973,95 14.596,61 16.930,56			
	Totale Servizio	RS CP T	667.816,47 889.303,20 1.557.119,67	0,00 372.663,54 372.663,54	0,00 621.514,17 1.037.913,59	251.417,05 267.789,03 519.206,08			
	Servizio	1.01.05	Gestione dei beni demaniali e patrimoniali						
1.01.05.02	Acquisto di beni di consumo e o di materia prime	RS CP T	74.559,76 82.930,57 157.490,33	327,91 50.069,58 50.397,49	41.003,31 76.651,28 117.654,59	33.556,45 6.279,29 39.635,74			
1.01.05.03	Prestazioni di servizi	RS CP T	126.728,61 340.343,98 467.072,59	0,00 128.205,61 128.205,61	101.096,94 321.387,29 422.484,23	25.631,67 18.856,69 44.588,36			
1.01.05.07	Imposte e tasse	RS CP T	24.647,30 98.506,10 123.153,40	7.948,77 6.688,00 14.636,77	15.082,11 91.499,75 108.590,66	9.565,19 7.007,35 16.572,54			
	Totale Servizio	RS CP T	225.935,67 521.780,65 747.716,32	8.276,68 185.023,19 193.299,87	157.182,36 489.537,32 646.719,68	63.753,31 32.243,33 100.696,64			
	Servizio	1.01.06	Ufficio tecnico						



Comune di Oristano

CONTO DEL BILANCIO 2015**GESTIONE SPESE**

Codice e numero	DENOMINAZIONE	GESTIONE SPESE						Minori Residui o Economie (E=D-A)		
		Residui Conservati e Stanz. Definitivi di Bilancio		Conto del Tesoriere Pagamenti		Deter. del residui Residui da riportare			Impegni	
		Residui (A)	Competenza (F)	Residui (B)	Competenza (G)	Residui (C)	Competenza (H)			
		Totale (M)		Totale (N)		Res. al 31/12 (O=C+H)			Impegni al 31/12 (P=D+I)	
1	2	3		4		5		6		7
1.01.06.01	Personale	RS	13.669,45	0,00	0,00	0,00	0,00	0,00	0,00	13.669,45
		CP	1.940.907,41	1.922.023,27	0,00	0,00	1.922.023,27	1.922.023,27	1.922.023,27	24.884,14
		T	1.960.576,86	1.922.023,27	0,00	0,00	1.922.023,27	1.922.023,27	1.922.023,27	38.553,59
1.01.06.02	Acquisto di beni di consumo e o di materie prime	RS	30.450,02	14.740,96	1.950,37	1.950,37	16.691,33	16.691,33	16.691,33	13.758,69
		CP	60.936,46	25.745,31	29.676,96	29.676,96	55.422,27	55.422,27	55.422,27	5.514,19
		T	91.386,48	40.486,27	31.627,33	31.627,33	72.113,60	72.113,60	72.113,60	19.272,88
1.01.06.03	Prestazioni di servizi	RS	49.946,39	28.311,68	0,00	0,00	28.311,68	28.311,68	28.311,68	21.634,71
		CP	177.633,11	101.307,24	44.740,09	44.740,09	146.047,33	146.047,33	146.047,33	31.585,78
		T	227.579,50	129.618,92	44.740,09	44.740,09	174.359,01	174.359,01	174.359,01	53.220,49
1.01.06.07	Imposte e tasse	RS	0,00	0,00	0,00	0,00	0,00	0,00	0,00	0,00
		CP	53.884,25	53.884,25	0,00	0,00	53.884,25	53.884,25	53.884,25	0,00
		T	53.884,25	53.884,25	0,00	0,00	53.884,25	53.884,25	53.884,25	0,00
	Totale Servizio	RS	94.065,86	43.052,64	1.950,37	1.950,37	45.003,01	45.003,01	45.003,01	49.032,85
		CP	2.239.361,23	2.102.960,07	74.417,05	74.417,05	2.177.377,12	2.177.377,12	2.177.377,12	61.994,11
		T	2.333.427,09	2.146.012,71	76.367,42	76.367,42	2.222.380,13	2.222.380,13	2.222.380,13	111.046,96
	Servizio	RS	2.000,00	2.000,00	0,00	0,00	2.000,00	2.000,00	2.000,00	0,00
		CP	2.000,00	0,00	2.000,00	2.000,00	0,00	2.000,00	2.000,00	0,00
		T	4.000,00	2.000,00	2.000,00	2.000,00	2.000,00	2.000,00	4.000,00	0,00
1.01.07.02	Acquisto di beni di consumo e o di materie prime	RS	2.385,50	2.385,49	0,00	0,00	2.385,49	2.385,49	2.385,49	0,01
		CP	15.000,00	6.503,99	2.203,35	2.203,35	8.707,34	8.707,34	8.707,34	0.292,66
		T	17.385,50	8.889,48	2.203,35	2.203,35	11.092,83	11.092,83	11.092,83	0.292,67
1.01.07.03	Prestazioni di servizi	RS	2.106,08	2.106,08	0,00	0,00	2.106,08	2.106,08	2.106,08	0,00
		CP	29.160,00	9.475,65	7.534,11	7.534,11	17.009,76	17.009,76	17.009,76	12.150,24
		T	31.266,08	11.581,73	7.534,11	7.534,11	19.115,84	19.115,84	19.115,84	12.150,24



Comune di Oristano

CONTO DEL BILANCIO 2015**GESTIONE SPESE**

Codice e numero	DENOMINAZIONE		GESTIONE SPESE								
			Residui Conservati e Stanz. Definitivi di Bilancio		Conto del Tesoriere Pagamenti		Deter. dei residui Residui da riportare		Impegni		Minori Residui o Economie
			Residui (A)		Residui (B)		Residui (C)		Residui (D=B+C)		(E=D-A)
			Competenza (F)		Competenza (G)		Competenza (H)		Comp. (I=G+H)		(L=I-F)
Totale (M)		Totale (N)		Res. al 31/12 (O=C+H)		Impegni al 31/12 (P=D+I)					
1	2	3	4	5	6	7					
	Totale Servizio	RS CP T	1.01.07 6.491,58 46.160,00 52.651,58	6.491,57 15.979,64 22.471,21	0,00 11.737,46 11.737,46	6.491,57 27.717,10 34.208,67	0,01 18.442,90 18.442,91				
	Servizio 1.01.08 Altri servizi generali										
1.01.08.01	Personale	RS CP T	424.920,90 1.375.702,98 1.800.623,88	178.601,36 951.577,44 1.130.178,80	0,00 146.489,11 146.489,11	178.601,36 1.098.060,55 1.276.667,91	240.319,54 277.636,43 523.955,97				
1.01.08.03	Prestazioni di servizi	RS CP T	767.294,72 2.350.630,69 3.117.925,41	677.303,29 1.767.847,48 2.445.150,76	0,00 550.501,90 550.501,90	677.303,29 2.318.349,38 2.995.652,66	89.991,44 32.281,31 122.272,75				
1.01.08.05	Trasferimenti	RS CP T	0,00 10.000,00 10.000,00	0,00 9.706,80 9.706,80	0,00 0,00 0,00	0,00 9.706,80 9.706,80	0,00 293,20 293,20				
1.01.08.06	Interessi passivi e oneri finanziari diversi	RS CP T	0,00 439.061,01 439.061,01	0,00 439.061,01 439.061,01	0,00 0,00 0,00	0,00 439.061,01 439.061,01	0,00 0,00 0,00				
1.01.08.07	Imposte e tasse	RS CP T	5.873,76 29.890,04 35.763,80	359,94 18.500,04 18.859,98	0,00 1.860,19 1.860,19	359,94 20.360,23 20.720,17	5.513,82 9.529,81 15.043,63				
1.01.08.08	Oneri straordinari della gestione corrente	RS CP T	51.569,04 113.477,18 165.046,22	24.391,86 75.575,04 99.966,90	0,00 37.902,14 37.902,14	24.391,86 113.477,18 137.869,04	27.177,18 0,00 27.177,18				
1.01.08.10	Fondo svalutazione crediti	RS CP T	0,00 1.055.710,00 1.055.710,00	0,00 0,00 0,00	0,00 0,00 0,00	0,00 0,00 0,00	0,00 1.055.710,00 1.055.710,00				



Comune di Oristano

CONTO DEL BILANCIO 2015**GESTIONE SPESE**

Codice e numero	DENOMINAZIONE	Residui Conservati e Stanz. Definitivi di Bilancio		Conto del Tesoriere Pagamenti		Deter. dei residui Residui da riportare		Impegni		Minori Residui o Economie
		Residui (A)		Residui (B)		Residui (C)		Residui (D=B+C)		
		Competenza (F)		Competenza (G)		Competenza (H)		Comp. (=G+H)		(E=D-A)
		Totale (M)		Totale (N)		Res. al 31/12 (O=C+H)		Impegni al 31/12 (P=D+I)		
1	2	3		4		5		6		7
101.08.11	Fondo di riserva	RS	0,00	0,00	0,00	0,00	0,00	0,00	0,00	0,00
		CP	426.210,57	0,00	0,00	0,00	0,00	0,00	0,00	426.210,57
		T	426.210,57	0,00	0,00	0,00	0,00	0,00	0,00	426.210,57
	Totale Servizio	RS	1.249.658,42	880.656,44	0,00	0,00	0,00	880.656,44	880.656,44	369.001,98
		CP	5.800.682,47	3.262.267,81	736.753,34	736.753,34	3.999.021,15	3.999.021,15	3.999.021,15	1.601.661,32
		T	7.050.340,89	4.142.924,25	736.753,34	736.753,34	4.879.677,59	4.879.677,59	4.879.677,59	2.170.663,30
	Totale Funzione	RS	2.963.906,32	1.766.297,32	18.115,05	18.115,05	18.115,05	1.784.412,37	1.784.412,37	1.179.493,95
		CP	16.009.613,15	11.161.179,06	2.289.155,45	2.289.155,45	2.289.155,45	13.450.334,51	13.450.334,51	2.559.278,64
		T	18.973.519,47	12.927.476,38	2.307.270,50	2.307.270,50	2.307.270,50	15.234.746,88	15.234.746,88	3.738.772,59
	Funzione	RS	121.541,43	93.714,53	0,00	0,00	0,00	93.714,53	93.714,53	27.826,90
		CP	433.960,00	241.813,26	26.198,68	26.198,68	26.198,68	268.011,94	268.011,94	165.948,06
		T	555.501,43	335.527,79	26.198,68	26.198,68	26.198,68	361.726,47	361.726,47	193.774,96
	Totale Servizio	RS	17.572,74	17.572,74	0,00	0,00	0,00	17.572,74	17.572,74	0,00
		CP	145.000,00	103.983,41	0,00	0,00	0,00	103.983,41	103.983,41	41.016,59
		T	162.572,74	121.556,15	0,00	0,00	0,00	121.556,15	121.556,15	41.016,59
	Totale Funzione	RS	141.518,62	113.691,72	0,00	0,00	0,00	113.691,72	113.691,72	27.826,90
		CP	578.960,00	345.796,67	26.198,68	26.198,68	26.198,68	371.995,35	371.995,35	206.964,65
		T	720.478,62	459.488,39	26.198,68	26.198,68	26.198,68	485.687,07	485.687,07	234.791,55
	Totale Funzione	RS	141.518,62	113.691,72	0,00	0,00	0,00	113.691,72	113.691,72	27.826,90
		CP	578.960,00	345.796,67	26.198,68	26.198,68	26.198,68	371.995,35	371.995,35	206.964,65
		T	720.478,62	459.488,39	26.198,68	26.198,68	26.198,68	485.687,07	485.687,07	234.791,55



Comune di Oristano

CONTO DEL BILANCIO 2015**GESTIONE SPESE**

Codice e numero	DENOMINAZIONE	GESTIONE SPESE					Minori Residui o Economie (E=D-A)
		Residui Conservati e Stanz. Definitivi di Bilancio	Conto del Tesoriere Pagamenti	Deter. del residui Residui da riportare	Impegni	6	
		Residui (A)	Residui (B)	Residui (C)	Residui (D=B+C)		
		Competenza (F)	Competenza (G)	Competenza (H)	Comp. (I=G+H)		
Totale (M)	Totale (N)	Res. al 31/12 (O=C+H)	Impegni al 31/12 (P=D+I)	7			
3	4	5	6				
1	2	3	4	5	6	7	
	Funzione	1.03 Funzioni di polizia locale					
	Servizio	1.03.01 Polizia municipale					
1.03.01.01	Personale	RS 98.470,28	34.166,10	0,00	34.166,10	64.304,18	
		CP 1.327.783,04	1.236.210,96	87.569,37	1.323.780,33	-4.002,71	
		T 1.426.253,32	1.270.377,06	87.569,37	1.357.946,43	68.306,89	
1.03.01.02	Acquisto di beni di consumo e o di materie prime	RS 54.055,51	50.465,20	3.060,79	53.525,99	529,52	
		CP 123.480,00	55.627,60	65.109,91	120.737,51	2.742,49	
		T 177.535,51	106.092,80	68.170,70	174.263,50	3.272,01	
1.03.01.03	Prestazioni di servizi	RS 88.694,93	56.749,33	0,00	56.749,33	31.945,60	
		CP 233.464,72	113.491,70	78.506,00	191.997,70	41.467,02	
		T 322.159,65	170.241,03	78.506,00	248.747,03	73.412,62	
1.03.01.04	Utilizzo di beni di terzi	RS 8.665,83	8.224,89	0,00	8.224,89	440,94	
		CP 38.500,00	27.446,30	7.120,00	34.566,30	3.933,70	
		T 47.165,83	35.671,19	7.120,00	42.791,19	4.374,64	
1.03.01.07	Imposta e tasse	RS 0,00	0,00	0,00	0,00	0,00	
		CP 85.807,44	85.807,44	0,00	85.807,44	0,00	
		T 85.807,44	85.807,44	0,00	85.807,44	0,00	
1.03.01.08	Oneri straordinari della gestione corrente	RS 241,90	200,10	0,00	200,10	41,80	
		CP 1.541,80	132,50	909,30	1.041,80	500,00	
		T 1.783,70	332,60	909,30	1.241,90	541,80	
	Totale Servizio	RS 250.128,45	149.805,02	3.060,79	152.866,41	97.262,04	
		CP 1.810.577,00	1.518.716,50	239.214,58	1.757.931,08	52.645,92	
		T 2.060.705,45	1.668.522,12	242.275,37	1.910.797,49	149.607,96	
	Totale Funzione	RS 250.128,45	149.805,02	3.060,79	152.866,41	97.262,04	
		CP 1.810.577,00	1.518.716,50	239.214,58	1.757.931,08	52.645,92	
		T 2.060.705,45	1.668.522,12	242.275,37	1.910.797,49	149.607,96	



Comune di Oristano

CONTO DEL BILANCIO 2015**GESTIONE SPESE**

Codice e numero	DENOMINAZIONE	Residui Conservati e Stanz. Definitivi di Bilancio		Conto del Tesoriere Pagamenti		Deter. del residui Residui da riportare		Impegni		Minori Residui o Economie
		Residui (A)	Competenza (F)	Residui (B)	Competenza (G)	Residui (C)	Competenza (H)	Residui (D=B+C)	Comp. (I=G+H)	
		Totale (M)		Totale (N)		Res. al 31/12 (O=C+H)		Impegni al 31/12 (P=D+I)		(E=D-A)
		3	4	5	6	7				
1	2	3		4		5		6		7
	Funzione	1.04 Funzioni di istruzione pubblica								
	Servizio	1.04.01 Scuola materna								
1.04.01.03	Prestazioni di servizi	RS	10.732,44	RS	5.017,39	RS	5.156,83	RS	10.174,22	559,22
		CP	25.000,00	CP	24.384,48	CP	0,00	CP	24.384,48	615,52
		T	35.732,44	T	29.401,87	T	5.156,83	T	34.558,70	1.173,74
1.04.01.06	Interessi passivi e oneri finanziari diversi	RS	0,00	RS	0,00	RS	0,00	RS	0,00	0,00
		CP	10.126,24	CP	10.126,24	CP	0,00	CP	10.126,24	0,00
		T	10.126,24	T	10.126,24	T	0,00	T	10.126,24	0,00
	Totale Servizio		1.04.01							
		RS	10.732,44	RS	5.017,39	RS	5.156,83	RS	10.174,22	559,22
		CP	35.126,24	CP	34.510,72	CP	0,00	CP	34.510,72	615,52
		T	45.858,68	T	39.528,11	T	5.156,83	T	44.684,94	1.173,74
	Servizio	1.04.02 Istruzione elementare								
1.04.02.02	Acquisto di beni di consumo e o di materie prime	RS	6.201,48	RS	6.201,48	RS	0,00	RS	6.201,48	0,00
		CP	38.831,00	CP	16.061,27	CP	19.028,73	CP	35.090,00	3.741,00
		T	45.032,48	T	22.262,75	T	19.028,73	T	41.291,48	3.741,00
1.04.02.03	Prestazioni di servizi	RS	9.862,74	RS	9.862,74	RS	0,00	RS	9.862,74	0,00
		CP	50.000,00	CP	36.940,45	CP	9.286,93	CP	46.227,38	3.772,62
		T	59.862,74	T	46.803,19	T	9.286,93	T	56.090,12	3.772,62
1.04.02.05	Trasferimenti	RS	10.000,00	RS	10.000,00	RS	0,00	RS	10.000,00	0,00
		CP	6.000,00	CP	2,00	CP	5.998,00	CP	6.000,00	0,00
		T	16.000,00	T	10.002,00	T	5.998,00	T	16.000,00	0,00
1.04.02.06	Interessi passivi e oneri finanziari diversi	RS	0,00	RS	0,00	RS	0,00	RS	0,00	0,00
		CP	15.608,15	CP	15.608,15	CP	0,00	CP	15.608,15	0,00
		T	15.608,15	T	15.608,15	T	0,00	T	15.608,15	0,00
	Totale Servizio		1.04.02							
		RS	26.064,22	RS	26.064,22	RS	0,00	RS	26.064,22	0,00
		CP	110.439,15	CP	68.611,87	CP	34.313,66	CP	102.925,53	7.513,62
		T	136.503,37	T	94.676,09	T	34.313,66	T	128.989,75	7.513,62



Comune di Oristano

CONTO DEL BILANCIO 2015**GESTIONE SPESE**

Codice e numero	DENOMINAZIONE	GESTIONE SPESE								
		Residui Conservati e Stanz. Definitivi di Bilancio		Conto del Tesoriere Pagamenti		Deter. dei residui Residui da riportare		Impegni		Minori Residui o Economie (E=D-A)
		Residui (A)	Residui (B)	Residui (C)	Residui (D=B+C)	Residui (E)	Residui (F)	Residui (G)	Residui (H)	
		Competenza (F)	Competenza (G)	Competenza (H)	Comp. (=G+H)	Res. al 31/12 (O=C+H)	Comp. (=G+H)	Impegni al 31/12 (P=D+I)	(L=I-F)	
Totale (M)	Totale (N)	Totale (M)	Totale (N)	Totale (M)	Totale (N)	Totale (M)	Totale (N)	Totale (M)	Totale (N)	
1	2	3	4	5	6	7	8	9	10	
	Servizio									
	1.04 .03 Istruzione media									
1.04 .03 .03	Prestazioni di servizi	RS	0,00	0,00	0,00	0,00	0,00	0,00	0,00	0,00
		CP	40.000,00	38.441,26	4,74	4,74	38.446,00	38.446,00	1.554,00	1.554,00
		T	40.000,00	38.441,26	4,74	4,74	38.446,00	38.446,00	1.554,00	1.554,00
1.04 .03 .05	Trasferimenti	RS	4.500,00	4.500,00	0,00	0,00	4.500,00	4.500,00	0,00	0,00
		CP	2.500,00	0,00	2.500,00	2.500,00	2.500,00	2.500,00	0,00	0,00
		T	7.000,00	4.500,00	2.500,00	2.500,00	7.000,00	7.000,00	0,00	0,00
	Totale Servizio	RS	4.500,00	4.500,00	0,00	0,00	4.500,00	4.500,00	0,00	0,00
		CP	42.500,00	38.441,26	2.504,74	2.504,74	40.946,00	40.946,00	1.554,00	1.554,00
		T	47.000,00	42.941,26	2.504,74	2.504,74	45.446,00	45.446,00	1.554,00	1.554,00
	Servizio									
	1.04 .04 Istruzione secondaria superiore									
1.04 .04 .05	Trasferimenti	RS	12.336,00	12.336,00	0,00	0,00	12.336,00	12.336,00	0,00	0,00
		CP	0,00	0,00	0,00	0,00	0,00	0,00	0,00	0,00
		T	12.336,00	12.336,00	0,00	0,00	12.336,00	12.336,00	0,00	0,00
1.04 .04 .06	Interessi passivi e oneri finanziari diversi	RS	0,00	0,00	0,00	0,00	0,00	0,00	0,00	0,00
		CP	8.352,90	8.352,90	0,00	0,00	8.352,90	8.352,90	0,00	0,00
		T	8.352,90	8.352,90	0,00	0,00	8.352,90	8.352,90	0,00	0,00
	Totale Servizio	RS	12.336,00	12.336,00	0,00	0,00	12.336,00	12.336,00	0,00	0,00
		CP	8.352,90	8.352,90	0,00	0,00	8.352,90	8.352,90	0,00	0,00
		T	20.688,90	20.688,90	0,00	0,00	20.688,90	20.688,90	0,00	0,00
	Servizio									
	1.04 .05 Assistenza scolastica, trasporto, refezione ed altri servizi									
1.04 .05 .03	Prestazioni di servizi	RS	328.893,30	296.822,45	993,92	993,92	297.816,37	297.816,37	31.076,93	31.076,93
		CP	977.281,16	698.199,51	180.856,48	180.856,48	879.055,99	879.055,99	99.226,17	99.226,17
		T	1.306.174,46	995.021,96	181.850,40	181.850,40	1.176.872,36	1.176.872,36	129.302,10	129.302,10
1.04 .05 .05	Trasferimenti	RS	242.461,77	114.556,94	0,00	0,00	114.556,94	114.556,94	127.904,83	127.904,83
		CP	275.939,80	105.428,49	73.623,37	73.623,37	179.051,86	179.051,86	96.887,94	96.887,94
		T	518.401,57	219.985,43	73.623,37	73.623,37	293.608,80	293.608,80	224.792,77	224.792,77



Comune di Oristano

CONTO DEL BILANCIO 2015**GESTIONE SPESE**

Codice e numero	DENOMINAZIONE	Residui Conservati e Stanz. Definitivi di Bilancio			Conto del Tesoriere Pagamenti		Deter. del residui Residui da riportare		Impegni		Minori Residui o Economie
		Residui (A)		Residui (B)		Residui (C)		Residui (D=B+C)		(E=D-A)	
		Competenza (F)		Competenza (G)		Competenza (H)		Comp. (=G+H)			(L=F-I)
		Totale (M)		Totale (N)		Res. al 31/12 (O=C+H)		Impegni al 31/12 (P=D+I)		7	
1	2	3	4	5	6	7					
	Totale Servizio	1.04 .05	RS 411.379,39	CP 803.628,00	T 1.215.007,39	993,92	412.373,31	1.058.107,85	1.470.481,16	158.981,76	
	Totale Funzione	1.04	RS 624.987,73	CP 1.449.639,25	T 2.074.626,98	6.150,75	459.297,00	291.298,25	1.710.290,75	159.639,98	
	Funzione 1.05 Funzioni relative alla cultura ed ai beni culturali										
	Servizio 1.05 .01 Biblioteche, musei e pinacoteca										
1.05 .01 .02	Acquisto di beni di consumo e o di materiale prima		RS 47.773,80	CP 25.711,38	T 73.485,18	0,00	24.532,42	9.936,67	46.265,31	23.241,38	
1.05 .01 .03	Prestazioni di servizi		RS 172.073,16	CP 798.780,28	T 970.853,44	10.091,30	72.955,71	94.431,11	83.047,01	3.959,49	
1.05 .01 .05	Trasferimenti		RS 206,16	CP 1.000,00	T 1.206,16	0,00	206,16	0,00	206,16	27.199,87	
1.05 .01 .06	Interessi passivi e oneri finanziari diversi		RS 0,00	CP 17.009,41	T 17.009,41	0,00	0,00	0,00	0,00	89.026,15	
	Totale Servizio	1.05 .01	RS 220.053,12	CP 842.501,07	T 1.062.554,19	10.091,30	72.955,71	94.431,11	83.047,01	113.128,82	
	Servizio 1.05 .02 Teatr, attivita' culturali e servizi diversi nel settore culturale										
	Totale Funzione	1.05 .02	RS 97.694,29	CP 620.045,98	T 717.740,27	104.367,78	94.431,11	104.367,78	832.199,35	202.154,97	
	Totale Funzione	1.05	RS 722.681,91	CP 2.292.185,23	T 2.994.867,14	20.242,00	1.184.548,71	1.099.666,00	2.542.490,10	364.336,23	



Comune di Oristano

CONTO DEL BILANCIO 2015**GESTIONE SPESE**

Codice e numero	DENOMINAZIONE	GESTIONE SPESE							Minori Residui o Economie (E=D-A)	
		Residui Conservati e Stanz. Definitivi di Bilancio		Conto del Tesoriere Pagamenti		Deter. del residui Residui da riportare		Impegni Residui (D=B+C)		
		Residui (A)	Residui (B)	Residui (C)	Residui (H)	Comp. (=G+H) Impegni al 31/12 (P=D+I)				
		Competenza (F)	Competenza (G)	Competenza (H)	Res. al 31/12 (O=C+H)					
1	2	3		4		5		6	7	
1.05 .02 .03	Prestazioni di servizi	RS	83.125,87	56.807,25	125,00	56.932,25	23.193,62			23.193,62
		CP	214.468,08	95.839,58	83.772,13	179.611,71	34.656,37			34.656,37
		T	297.593,95	152.646,83	83.897,13	236.543,96	61.049,99			61.049,99
1.05 .02 .05	Trasferimenti	RS	63.371,17	62.763,17	0,00	62.763,17	588,00			588,00
		CP	185.221,00	82.567,96	94.652,60	177.220,56	8.000,44			8.000,44
		T	248.592,17	145.351,13	94.652,60	240.003,73	8.588,44			8.588,44
1.05 .02 .06	Interessi passivi e oneri finanziari diversi	RS	0,00	0,00	0,00	0,00	0,00			0,00
		CP	19.324,32	19.324,32	0,00	19.324,32	0,00			0,00
		T	19.324,32	19.324,32	0,00	19.324,32	0,00			0,00
	Totale Servizio	RS	146.497,04	110.500,42	125,00	119.715,42	26.781,62			26.781,62
		CP	419.013,40	197.731,86	178.424,73	376.156,59	42.656,01			42.656,01
		T	565.510,44	317.322,28	178.549,73	495.872,01	69.437,63			69.437,63
	Totale Funzione	RS	366.550,16	217.284,71	10.216,30	227.501,01	139.049,15			139.049,15
		CP	1.261.514,47	817.777,84	262.792,51	1.100.570,35	160.944,12			160.944,12
		T	1.628.064,63	1.035.062,55	293.008,81	1.328.071,36	299.993,27			299.993,27
	Funzione	1.06	Funzioni nel settore sportivo e ricreativo							
	Servizio	1.06 .02	Stadio comunale, palazzo dello sport ed altri impianti							
1.06 .02 .03	Prestazioni di servizi	RS	67.759,70	13.021,60	4.490,37	17.511,97	50.247,73			50.247,73
		CP	70.000,00	55.194,24	4.698,10	60.092,34	9.607,66			9.607,66
		T	137.759,70	68.215,84	9.388,47	77.604,31	60.155,39			60.155,39
1.06 .02 .06	Interessi passivi e oneri finanziari diversi	RS	0,00	0,00	0,00	0,00	0,00			0,00
		CP	46.291,15	46.291,14	0,00	46.291,14	0,01			0,01
		T	46.291,15	46.291,14	0,00	46.291,14	0,01			0,01
	Totale Servizio	RS	67.759,70	13.021,60	4.490,37	17.511,97	50.247,73			50.247,73
		CP	116.291,15	101.485,38	4.698,10	106.383,48	9.607,67			9.607,67
		T	184.050,85	114.506,98	9.388,47	123.895,45	60.155,40			60.155,40



Comune di Oristano

CONTO DEL BILANCIO 2015**GESTIONE SPESE**

Codice e numero	DENOMINAZIONE	3					4		5		6		Minori Residuo o Economia (E=D-A) (L=I-F) 7
		Residui Conservati e Stanz. Definitivi di Bilancio		Conto del Tesoriere Pagamenti		Deter. dei residui Residui da riportare		Impegni		Minor Residuo o Economia			
		Residui (A)	Residui (B)	Residui (C)	Residui (D=B+C)	Residui (E)	Residui (F)	Residui (G)	Residui (H)	Residui (I=G+H)	Residui (J=D+E)	Residui (K=L-I-F)	
		Competenza (F)	Competenza (G)	Competenza (H)	Competenza (I)	Competenza (J)	Competenza (K)	Competenza (L)	Competenza (M)	Competenza (N)	Competenza (O)	Competenza (P)	
1	2	3		4		5		6		7			
Servizio	1.06 .03 Manifestazioni diverse nel settore sportivo e ricreativo	RS	3.169,30	0,00	0,00	3.169,30	0,00	0,00	3.169,30	0,00	0,00	0,00	
		CP	500,00	0,00	0,00	500,00	0,00	0,00	500,00	0,00	0,00	0,00	
		T	3.669,30	0,00	0,00	3.669,30	0,00	0,00	3.669,30	0,00	0,00	0,00	
1.06 .03 .05	Trasferimenti	RS	44.146,00	500,00	500,00	23.646,00	500,00	500,00	24.146,00	20.000,00	20.000,00	0,00	
		CP	60.000,00	45.819,00	45.819,00	14.181,00	45.819,00	45.819,00	60.000,00	0,00	0,00	0,00	
		T	104.146,00	46.319,00	46.319,00	37.827,00	46.319,00	46.319,00	84.146,00	20.000,00	20.000,00	0,00	
	Totale Servizio	RS	47.315,30	500,00	500,00	26.815,30	500,00	500,00	27.315,30	20.000,00	20.000,00	0,00	
		CP	60.500,00	45.819,00	45.819,00	14.681,00	45.819,00	45.819,00	60.500,00	0,00	0,00	0,00	
		T	107.815,30	46.319,00	46.319,00	41.496,30	46.319,00	46.319,00	87.815,30	20.000,00	20.000,00	0,00	
	Totale Funzione	RS	115.075,00	4.990,37	4.990,37	39.836,90	4.990,37	4.990,37	44.827,27	70.247,73	70.247,73	0,00	
		CP	176.791,15	50.717,10	50.717,10	116.166,38	50.717,10	50.717,10	166.883,48	9.907,67	9.907,67	0,00	
		T	291.866,15	55.707,47	55.707,47	156.003,28	55.707,47	55.707,47	211.710,75	80.155,40	80.155,40	0,00	
Funzione	1.07 Funzioni nel campo turistico												
Servizio	1.07 .01 Servizi turistici	RS	0,00	0,00	0,00	0,00	0,00	0,00	0,00	0,00	0,00	0,00	
		CP	8.122,07	8.122,07	8.122,07	8.122,07	8.122,07	8.122,07	8.122,07	8.122,07	8.122,07	0,00	
		T	8.122,07	8.122,07	8.122,07	8.122,07	8.122,07	8.122,07	8.122,07	8.122,07	8.122,07	0,00	
1.07 .01 .06	Interessi passivi e oneri finanziari diversi	RS	0,00	0,00	0,00	0,00	0,00	0,00	0,00	0,00	0,00	0,00	
		CP	8.122,07	8.122,07	8.122,07	8.122,07	8.122,07	8.122,07	8.122,07	8.122,07	8.122,07	0,00	
		T	8.122,07	8.122,07	8.122,07	8.122,07	8.122,07	8.122,07	8.122,07	8.122,07	8.122,07	0,00	
	Totale Servizio	RS	0,00	0,00	0,00	0,00	0,00	0,00	0,00	0,00	0,00	0,00	
		CP	8.122,07	8.122,07	8.122,07	8.122,07	8.122,07	8.122,07	8.122,07	8.122,07	8.122,07	0,00	
		T	8.122,07	8.122,07	8.122,07	8.122,07	8.122,07	8.122,07	8.122,07	8.122,07	8.122,07	0,00	
Servizio	1.07 .02 Manifestazioni turistiche	RS	25.483,22	0,00	0,00	25.483,22	0,00	0,00	25.483,22	0,00	0,00	0,00	
		CP	99.198,75	25.205,18	25.205,18	73.662,42	25.205,18	25.205,18	99.067,60	131,15	131,15	0,00	
		T	124.681,97	25.205,18	25.205,18	99.345,64	25.205,18	25.205,18	124.550,82	131,15	131,15	0,00	



Comune di Cristiano

CONTO DEL BILANCIO 2015**GESTIONE SPESE**

Codice e numero	DENOMINAZIONE	Residui Conservati e Stanz. Definitivi di Bilancio			Conto del Tesoriere Pagamenti		Deter. dei residui Residui da riportare		Impegni		Minori Residui o Economie (E=D-A)
		Residui (A)		Residui (B)	Residui (C)	Residui (D=B+C)		Residui (D=B+C)		(L=I-F)	
		Competenza (F)	Totale (M)	Competenza (G)	Competenza (H)	Comp. (I=G+H)	Impegni al 31/12 (P=D+I)		7		
		3	4	5	6	7					
1	2	3	4	5	6	7					
1.07.02.05	Trasferimenti	RS	800,00	800,00	0,00	800,00	0,00	800,00	0,00	0,00	0,00
		CP	5.000,00	5.000,00	0,00	5.000,00	0,00	5.000,00	0,00	0,00	0,00
		T	5.800,00	5.800,00	0,00	5.800,00	0,00	5.800,00	0,00	0,00	0,00
	Totale Servizio	RS	26.283,22	26.283,22	0,00	26.283,22	0,00	26.283,22	0,00	0,00	0,00
		CP	104.198,75	78.862,42	25.205,18	104.067,60	25.205,18	104.067,60	131,15	131,15	131,15
		T	130.481,97	105.145,64	25.205,18	130.350,82	25.205,18	130.350,82	131,15	131,15	131,15
	Totale Funzione	RS	26.283,22	26.283,22	0,00	26.283,22	0,00	26.283,22	0,00	0,00	0,00
		CP	112.320,82	86.984,49	25.205,18	112.189,67	25.205,18	112.189,67	131,15	131,15	131,15
		T	138.604,04	113.267,71	25.205,18	138.472,89	25.205,18	138.472,89	131,15	131,15	131,15
	Funzione	1.08	Funzioni nel campo della viabilità e dei trasporti								
	Servizio	1.08.01	Viabilità, circolazione stradale e servizi connessi								
1.08.01.02	Acquisto di beni di consumo e o di materiale prime	RS	34.033,99	9.878,75	0,00	9.878,75	0,00	9.878,75	24.155,24	24.155,24	24.155,24
		CP	87.955,24	36.437,98	26.213,21	62.651,19	26.213,21	62.651,19	25.304,05	25.304,05	25.304,05
		T	121.989,23	46.316,73	26.213,21	72.529,94	26.213,21	72.529,94	49.459,29	49.459,29	49.459,29
1.08.01.03	Prestazioni di servizi	RS	164.805,99	137.648,36	0,00	137.648,36	0,00	137.648,36	27.247,63	27.247,63	27.247,63
		CP	124.452,44	64.623,94	27.339,38	91.963,32	27.339,38	91.963,32	32.489,12	32.489,12	32.489,12
		T	289.348,43	202.272,30	27.339,38	229.611,68	27.339,38	229.611,68	59.736,75	59.736,75	59.736,75
1.08.01.06	Interessi passivi a oneri finanziari diversi	RS	0,00	0,00	0,00	0,00	0,00	0,00	0,00	0,00	0,00
		CP	265.691,92	265.691,92	0,00	265.691,92	0,00	265.691,92	0,02	0,02	0,02
		T	265.691,92	265.691,92	0,00	265.691,92	0,00	265.691,92	0,02	0,02	0,02
	Totale Servizio	RS	198.929,96	147.527,11	0,00	147.527,11	0,00	147.527,11	51.402,87	51.402,87	51.402,87
		CP	478.099,62	366.753,84	53.552,59	420.306,43	53.552,59	420.306,43	57.793,19	57.793,19	57.793,19
		T	677.029,60	514.280,95	53.552,59	567.833,54	53.552,59	567.833,54	109.196,06	109.196,06	109.196,06
	Servizio	1.08.02	Illuminazione pubblica e servizi connessi								



Comune di Oristano

CONTO DEL BILANCIO 2015**GESTIONE SPESE**

Codice e numero	DENOMINAZIONE	Residui Conservati e Stanz. Definitivi di Bilancio		Conto del Tesoriere Pagamenti		Deter. dei residui Residui da riportare		Impegni	Minori Residui o Economie
		Residui (A)	Residui (B)	Residui (C)	Residui (D=B+C)	Residui (E=D-A)			
		Competenza (F)	Competenza (G)	Competenza (H)	Comp. (=G+H)		(L=I-F)		
		Totale (M)	Totale (N)	Res. al 31/12 (O=C+H)	Impegni al 31/12 (P=D+I)	7			
1	2	3	4	5	6	7			
1.08.02.03	Prestazioni di servizi	RS	727.145,96	396.749,90	0,00	396.749,90	330.396,06		
		CP	654.693,00	304.707,54	349.988,28	654.695,82	197,18		
		T	1.382.038,96	701.457,44	349.988,28	1.051.445,72	330.593,24		
1.08.02.06	Interessi passivi e oneri finanziari diversi	RS	0,00	0,00	0,00	0,00	0,00		
		CP	25.589,15	25.589,15	0,00	25.589,15	0,00		
		T	25.589,15	25.589,15	0,00	25.589,15	0,00		
	Totale Servizio	RS	727.145,96	396.749,90	0,00	396.749,90	330.396,06		
		CP	680.482,15	330.296,69	349.988,28	680.284,97	197,18		
		T	1.407.628,11	727.046,59	349.988,28	1.077.034,87	330.593,24		
	Servizio	1.08.03	Trasporti pubblici locali e servizi connessi						
1.08.03.07	Imposte e tasse	RS	0,00	0,00	0,00	0,00	0,00		
		CP	3.615,00	1.179,19	0,00	1.179,19	2.435,81		
		T	3.615,00	1.179,19	0,00	1.179,19	2.435,81		
	Totale Servizio	RS	0,00	0,00	0,00	0,00	0,00		
		CP	3.615,00	1.179,19	0,00	1.179,19	2.435,81		
		T	3.615,00	1.179,19	0,00	1.179,19	2.435,81		
	Totale Funzione	RS	926.075,94	544.277,01	0,00	544.277,01	381.799,93		
		CP	1.162.196,77	698.229,72	403.540,87	1.101.770,59	60.426,18		
		T	2.088.272,71	1.242.506,73	403.540,87	1.646.047,60	442.225,11		
	Funzione	1.09	Funzioni riguardanti la gestione del territorio e dell'ambiente						
	Servizio	1.09.01	Urbanistica e gestione del territorio						
1.09.01.01	Personale	RS	7.000,00	0,00	0,00	0,00	7.000,00		
		CP	7.000,00	0,00	0,00	0,00	7.000,00		
		T	14.000,00	0,00	0,00	0,00	14.000,00		



Comune di Oristano

CONTO DEL BILANCIO 2015**GESTIONE SPESE**

Codice e numero	DENOMINAZIONE	GESTIONE SPESE						Minori Residui o Economie (E=D-A)	
		Residui Conservati e Stanz. Definitivi di Bilancio		Conto del Tesoriere Pagamenti		Deter. dei residui Residui da riportare			Impegni
		Residui (A)	Residui (B)	Residui (C)	Residui (D=B+C)	Comp. (I=G+H)			
		Competenza (F)	Competenza (G)	Competenza (H)	Impegni al 31/12 (P=D+I)				
1	2	3	4	5	6	7			
109.01.03	Prestazioni di servizi	RS CP T	8.640,00 0,00 8.640,00	0,00 0,00 0,00	8.640,00 0,00 8.640,00	0,00 0,00 0,00	2.010,75 0,00 2.010,75		
109.01.05	Trasferimenti	RS CP T	0,00 52.930,75 52.930,75	0,00 200,00 200,00	0,00 53.130,75 53.130,75	0,00 0,00 0,00	0,00 1.869,25 1.869,25		
109.01.06	Interessi passivi e oneri finanziari diversi	RS CP T	0,00 242.186,50 242.186,50	0,00 242.186,09 242.186,09	0,00 242.186,09 242.186,09	0,00 0,00 0,00	0,00 0,41 0,41		
	Totale Servizio 1.09.01	RS CP T	17.650,75 304.186,50 321.837,25	8.640,00 295.116,84 303.756,84	0,00 200,00 200,00	8.640,00 295.316,84 303.956,84	9.010,75 8.869,66 17.880,41		
	Servizio 1.09.02 Edilizia residenziale pubblica locale e piani di edilizia economico-popolare								
109.02.03	Prestazioni di servizi	RS CP T	2.409,77 12.139,30 14.649,77	2.409,77 12.139,30 14.549,07	0,00 0,00 0,00	2.409,77 12.139,30 14.549,07	0,00 100,70 100,70		
	Totale Servizio 1.09.02	RS CP T	2.409,77 12.240,00 14.649,77	2.409,77 12.139,30 14.549,07	0,00 0,00 0,00	2.409,77 12.139,30 14.549,07	0,00 100,70 100,70		
	Servizio 1.09.03 servizi di protezione civile								
109.03.02	Acquisto di beni di consumo e o di materie prime	RS CP T	0,00 500,00 500,00	0,00 300,00 300,00	0,00 0,00 0,00	0,00 300,00 300,00	0,00 200,00 200,00		
109.03.03	Prestazioni di servizi	RS CP T	385,20 1.000,00 1.385,20	310,00 0,00 310,00	0,00 0,00 0,00	310,00 0,00 310,00	75,20 1.000,00 1.075,20		



Comune di Oristano

CONTO DEL BILANCIO 2015**GESTIONE SPESE**

Codice e numero	DENOMINAZIONE	GESTIONE SPESE					Impegni Residui (D=B+C) Comp. (I=G+H) Impegni al 31/12 (P=D+I)	Minori Residui o Economie (E=D-A) (L=I-F)
		Residui Conservati e Stanz. Definitivi di Bilancio		Conto del Tesoriere Pagamenti		Deter. del residui Residui da riportare		
		Residui (A)	Residui (B)	Residui (C)	Residui (D=B+C)	Residui (C)		
		Competenza (F)	Competenza (G)	Competenza (H)	Res. al 31/12 (O=C+H)	Competenza (I=G+H)		
1	2	3		4	5	6	7	
1.09 .03 .08	Oneri straordinari della gestione corrente	RS	0,00	0,00	0,00	0,00	0,00	
		CP	79.565,69	79.565,69	0,00	79.565,69	0,00	
		T	79.565,69	79.565,69	0,00	79.565,69	0,00	
	Totale Servizio	RS	385,20	310,00	0,00	310,00	75,20	
		CP	81.065,69	79.865,69	0,00	79.865,69	1.200,00	
		T	81.450,89	80.175,69	0,00	80.175,69	1.275,20	
	Servizio 1.09 .04 Servizio idrico integrato	RS	41.632,92	29.972,97	2.609,27	32.582,24	9.050,68	
1.09 .04 .03	Prestazioni di servizi	CP	61.118,00	1.377,68	35.651,93	37.029,61	24.089,39	
		T	102.750,92	31.350,65	38.261,20	69.611,85	33.139,07	
		RS	0,00	0,00	0,00	0,00	0,00	
1.09 .04 .06	Interessi passivi e oneri finanziari diversi	CP	42.016,42	42.016,42	0,00	42.016,42	0,00	
		T	42.016,42	42.016,42	0,00	42.016,42	0,00	
	Totale Servizio 1.09 .04	RS	41.632,92	29.972,97	2.609,27	32.582,24	9.050,68	
		CP	103.134,42	43.394,10	35.651,93	79.046,03	24.089,39	
		T	144.767,34	73.367,07	38.261,20	111.628,27	33.139,07	
	Servizio 1.09 .05 servizio smaltimento rifiuti	RS	2.467.138,04	2.029.455,19	378.767,12	2.408.222,31	50.915,73	
1.09 .05 .03	Prestazioni di servizi	CP	5.766.442,65	3.661.737,03	2.066.409,23	5.728.146,26	30.296,39	
		T	8.233.580,69	5.691.192,22	2.445.176,35	8.136.368,57	97.212,12	
	Totale Servizio 1.09 .05	RS	2.467.138,04	2.029.455,19	378.767,12	2.408.222,31	50.915,73	
		CP	5.766.442,65	3.661.737,03	2.066.409,23	5.728.146,26	30.296,39	
		T	8.233.580,69	5.691.192,22	2.445.176,35	8.136.368,57	97.212,12	
	Servizio 1.09 .06 Parchi e servizi per la tutela ambientale del verde, altri servizi relativi al territorio ed all'ambiente	RS	373.788,68	50.126,13	0,00	50.126,13	323.662,55	
1.09 .06 .03	Prestazioni di servizi	CP	367.444,23	151.981,99	138.904,22	290.886,21	76.559,02	
		T	741.232,91	202.108,12	138.904,22	341.012,34	400.220,57	



Comune di Oristano

CONTO DEL BILANCIO 2015**GESTIONE SPESE**

Codice e numero	DENOMINAZIONE	Residui Conservati e Stanz. Definitivi di Bilancio			Conto del Tesoriere Pagamenti		Deter. dei residui Residui da riportare		Impegni		Minori Residui o Economie (E=D-A)
		Residui (A)		Residui (B)	Residui (C)	Residui (D=B+C)		Comp. (=G+H) Impegni al 31/12 (P=D+I)	(L=I-F)		
		Competenza (F)	Totale (M)	Competenza (G)	Competenza (H)	Res. al 31/12 (O=C+H)	Res. al 31/12 (P=D+I)				
		3	4	5	6	7					
1	2										
1.09.06.05	Trasferimenti	RS CP T	14.893,33 14.893,33 29.786,66	0,00 0,00 0,00	0,00 12.208,33 12.208,33	0,00 12.208,33 12.208,33	0,00 12.208,33 12.208,33	0,00 12.208,33 12.208,33	14.893,33 2.685,00 17.578,33		
1.09.06.06	Interessi passivi e oneri finanziari diversi	RS CP T	0,00 64.025,30 64.025,30	0,00 64.025,30 64.025,30	0,00 0,00 0,00	0,00 0,00 0,00	0,00 64.025,30 64.025,30	0,00 64.025,30 64.025,30	0,00 0,00 0,00		
	Totale Servizio	RS CP T	388.682,01 446.362,86 835.044,87	50.126,13 216.007,29 266.133,42	0,00 151.112,55 151.112,55	0,00 367.119,84 417.245,97	0,00 367.119,84 417.245,97	0,00 367.119,84 417.245,97	338.555,88 79.243,02 417.798,90		
	Totale Funzione	RS CP T	2.917.898,69 6.713.432,12 9.631.330,81	2.120.914,00 4.308.260,25 6.429.174,31	381.376,39 2.253.373,71 2.634.750,10	2.502.290,45 6.561.633,96 9.063.924,41	2.502.290,45 6.561.633,96 9.063.924,41	2.502.290,45 6.561.633,96 9.063.924,41	415.608,24 151.798,16 567.406,40		
	Funzione	1.10 Funzioni nel settore sociale									
	Servizio	1.10.01 Asili nido, servizi per l'infanzia e per i minori									
1.10.01.01	Personale	RS CP T	0,00 538.145,30 538.145,30	0,00 538.145,30 538.145,30	0,00 0,00 0,00	0,00 538.145,30 538.145,30	0,00 538.145,30 538.145,30	0,00 538.145,30 538.145,30	0,00 0,00 0,00		
1.10.01.02	Acquisto di beni di consumo e di materie prime	RS CP T	960,00 8.500,00 9.460,00	959,82 8.000,00 8.959,82	0,00 0,00 0,00	959,82 8.000,00 8.959,82	0,00 8.000,00 8.959,82	0,00 8.000,00 8.959,82	0,18 500,00 500,18		
1.10.01.03	Prestazioni di servizi	RS CP T	550.770,60 1.631.227,48 2.181.998,08	503.391,00 809.856,13 1.313.247,13	3.936,47 543.413,68 547.350,35	507.327,47 1.353.270,01 1.860.597,48	3.936,47 1.353.270,01 1.860.597,48	507.327,47 1.353.270,01 1.860.597,48	43.443,13 277.957,47 321.400,60		
1.10.01.05	Trasferimenti	RS CP T	0,00 10.280,00 10.280,00	0,00 5.660,00 5.660,00	0,00 0,00 0,00	0,00 5.660,00 5.660,00	0,00 5.660,00 5.660,00	0,00 5.660,00 5.660,00	0,00 4.620,00 4.620,00		



Comune di Oristano

CONTO DEL BILANCIO 2015**GESTIONE SPESE**

Codice e numero	DENOMINAZIONE	Residui Conservati e Stanzi. Definitivi di Bilancio			Conto del Tesoriere Pagamenti		Deter. del residui Residui da riportare		Impegni		Minori Residui o Economia (E=D-A)
		Residui (A)		Residui (B)		Residui (C)		Residui (D=B+C)		(L=F-F)	
		Competenza (F)	Totale (M)	Competenza (G)	Totale (N)	Competenza (H)	Res. al 31/12 (O=C+H)	Comp. (=G+H)	Impegni al 31/12 (P=D+I)		
1	2	3		4		5		6		7	
1.10 .01 .06	Interessi passivi e oneri finanziari diversi	RS	0,00	0,00	0,00	0,00	0,00	0,00	0,00	0,00	0,00
		CP	8.530,40	8.530,40	8.530,40	8.530,40	0,00	8.530,40	8.530,40	8.530,40	0,00
		T	8.530,40	8.530,40	8.530,40	8.530,40	0,00	8.530,40	8.530,40	8.530,40	0,00
1.10 .01 .08	Oneri straordinari della gestione corrente	RS	89.897,41	18.703,93	18.703,93	0,00	0,00	0,00	18.703,93	18.703,93	71.193,48
		CP	68.000,00	3.090,67	3.090,67	34.566,76	34.566,76	34.566,76	37.657,43	37.657,43	30.342,57
		T	157.897,41	21.794,60	21.794,60	34.566,76	34.566,76	34.566,76	56.361,36	56.361,36	101.536,05
	Totale Servizio	RS	641.628,01	523.054,75	523.054,75	3.936,47	3.936,47	3.936,47	526.991,22	526.991,22	114.636,79
		CP	2.264.683,18	1.373.282,50	1.373.282,50	577.980,64	577.980,64	577.980,64	1.951.263,14	1.951.263,14	313.420,04
		T	2.906.311,19	1.896.337,25	1.896.337,25	581.917,11	581.917,11	581.917,11	2.478.254,36	2.478.254,36	428.056,83
	Servizio	1.10 .02	Servizi di prevenzione e riabilitazione								
1.10 .02 .03	Prestazioni di servizi	RS	680.644,07	192.974,07	192.974,07	16.667,78	16.667,78	16.667,78	209.641,85	209.641,85	471.002,22
		CP	646.215,35	183.942,28	183.942,28	216.143,68	216.143,68	216.143,68	400.065,96	400.065,96	246.129,39
		T	1.326.859,42	376.916,35	376.916,35	232.811,46	232.811,46	232.811,46	609.727,81	609.727,81	717.131,61
1.10 .02 .05	Trasferimenti	RS	964.640,33	510.275,16	510.275,16	1.440,00	1.440,00	1.440,00	511.715,16	511.715,16	452.925,17
		CP	2.430.272,87	1.401.275,49	1.401.275,49	706.753,00	706.753,00	706.753,00	2.108.028,49	2.108.028,49	331.244,38
		T	3.403.913,20	1.911.550,65	1.911.550,65	708.193,00	708.193,00	708.193,00	2.619.743,65	2.619.743,65	784.169,55
	Totale Servizio	RS	1.645.284,40	703.249,23	703.249,23	18.107,78	18.107,78	18.107,78	721.357,01	721.357,01	923.927,39
		CP	3.065.468,22	1.565.217,77	1.565.217,77	922.896,68	922.896,68	922.896,68	2.508.114,45	2.508.114,45	577.373,77
		T	4.730.772,62	2.268.467,00	2.268.467,00	941.004,46	941.004,46	941.004,46	3.229.471,46	3.229.471,46	1.501.301,16
	Servizio	1.10 .03	Strutture residenziali e di ricovero per anziani								
1.10 .03 .03	Prestazioni di servizi	RS	29.090,00	29.090,00	29.090,00	0,00	0,00	0,00	29.090,00	29.090,00	0,00
		CP	61.000,00	44.550,00	44.550,00	14.460,00	14.460,00	14.460,00	59.010,00	59.010,00	1.990,00
		T	90.090,00	73.640,00	73.640,00	14.460,00	14.460,00	14.460,00	88.100,00	88.100,00	1.990,00
1.10 .03 .05	Trasferimenti	RS	16.269,19	15.675,35	15.675,35	0,00	0,00	0,00	15.675,35	15.675,35	593,84
		CP	35.000,00	6.093,93	6.093,93	24.675,61	24.675,61	24.675,61	30.760,54	30.760,54	4.230,46
		T	51.269,19	21.769,28	21.769,28	24.675,61	24.675,61	24.675,61	46.444,89	46.444,89	4.824,30



Comune di Oristano

CONTO DEL BILANCIO 2015**GESTIONE SPESE**

Codice e numero	DENOMINAZIONE	Conto del Tesoriere Pagamenti						Deter. dei residui Residui da riportare	Impegni	Minori Residui o Economie
		Residui Conservati e Stanz. Definitivi di Bilancio		Residui (B)		Residui (C)				
		Competenza (F)		Competenza (G)		Competenza (H)				
		Totale (M)		Totale (N)		Res. al 31/12 (O=C+H)				
1	2	3		4		5	6		7	
	Totale Servizio	RS	45.359,19	RS	44.765,35	0,00	0,00	44.765,35	593,84	
		CP	96.000,00	CP	50.643,93	39.135,61	39.135,61	89.779,54	8.220,46	
		T	141.359,19	T	95.409,28	39.135,61	39.135,61	134.544,89	8.814,30	
	Servizio									
	1.10 .04 Assistenza, beneficenza pubblica e servizi diversi alla persona	RS	29.897,49	RS	619,41	0,00	0,00	619,41	29.278,08	
		CP	3.500,00	CP	2.191,45	383,66	383,66	2.575,11	924,89	
		T	33.397,49	T	2.810,80	383,66	383,66	3.194,52	30.202,97	
	1.10 .04 .02 Acquisto di beni di consumo e o di materia prime	RS	6.500.793,43	RS	2.028.398,41	1.610.735,67	1.610.735,67	3.639.134,08	2.861.659,35	
		CP	3.047.490,51	CP	732.050,02	307.930,57	307.930,57	1.039.980,59	2.007.509,92	
		T	9.548.283,94	T	2.760.448,43	1.918.666,24	1.918.666,24	4.679.114,67	4.869.169,27	
	1.10 .04 .03 Prestazioni di servizi	RS	1.998.563,29	RS	734.137,69	13.204,17	13.204,17	747.341,86	1.261.221,43	
		CP	2.904.521,01	CP	1.257.124,11	921.177,29	921.177,29	2.178.301,40	729.220,21	
		T	4.903.084,30	T	1.991.261,80	934.381,46	934.381,46	2.925.643,26	1.977.441,64	
	1.10 .04 .06 Interessi passivi e oneri finanziari diversi	RS	0,00	RS	0,00	0,00	0,00	0,00	0,00	
		CP	14.142,12	CP	14.142,12	0,00	0,00	14.142,12	0,00	
		T	14.142,12	T	14.142,12	0,00	0,00	14.142,12	0,00	
	1.10 .04 .08 Oneri straordinari della gestione corrente	RS	83.928,72	RS	26.176,03	4.614,68	4.614,68	30.790,71	53.138,01	
		CP	7.097,60	CP	0,00	0,00	0,00	0,00	7.097,60	
		T	91.026,32	T	26.176,03	4.614,68	4.614,68	30.790,71	60.235,61	
	Totale Servizio	RS	8.613.182,93	RS	2.789.331,54	1.628.554,52	1.628.554,52	4.417.886,06	4.195.298,87	
		CP	5.976.751,84	CP	2.005.507,70	1.229.491,52	1.229.491,52	3.234.999,22	2.741.752,82	
		T	14.589.934,77	T	4.794.839,24	2.858.046,04	2.858.046,04	7.652.885,28	6.937.049,49	
	Servizio									
	1.10 .05 Servizio necroscopico e cimiliale	RS	4.710,80	RS	2.163,80	0,00	0,00	2.163,80	2.547,00	
		CP	4.000,00	CP	677,10	1.012,88	1.012,88	1.689,98	2.310,02	
		T	8.710,80	T	2.840,90	1.012,88	1.012,88	3.853,78	4.857,02	



Comune di Oristano

CONTO DEL BILANCIO 2015**GESTIONE SPESE**

Codice e numero	DENOMINAZIONE	GESTIONE SPESE					Minori Residui o Economie (E=D-A)
		Residui Conservati e Stanz. Definitivi di Bilancio	Conto del Tesoriere Pagamenti	Deter. del residui Residui da riportare	Impegni	Impegni al 31/12 (P=D+I)	
		Residui (A)	Residui (B)	Residui (C)	Residui (D=B+C)		
		Competenza (F)	Competenza (G)	Competenza (H)	Comp. (I=G+H)		
1	2	3	4	5	6	7	
1.10 .05 .03	Prestazioni di servizi	RS	2.169,29	1.324,69	0,00	1.324,69	844,60
		CP	7.300,00	5.742,11	0,00	5.742,11	1.557,89
		T	9.469,29	7.066,80	0,00	7.066,80	2.402,49
1.10 .05 .06	Interessi passivi e oneri finanziari diversi	RS	0,00	0,00	0,00	0,00	0,00
		CP	38.119,78	38.119,78	0,00	38.119,78	0,00
		T	38.119,78	38.119,78	0,00	38.119,78	0,00
	Totale Servizio	RS	6.860,09	3.468,49	0,00	3.468,49	3.391,60
		CP	49.419,78	44.538,99	1.012,88	45.551,87	3.867,91
		T	56.299,87	48.027,48	1.012,88	49.040,36	7.259,51
	Totale Funzione	RS	10.952.334,62	4.063.889,36	1.050.599,77	5.714.488,13	5.237.846,49
		CP	11.472.343,02	5.059.190,89	2.770.517,33	7.829.708,22	3.642.634,80
		T	22.424.677,64	9.123.080,25	4.421.116,10	13.544.196,35	8.880.481,29
	Funzione	1.11	Funzioni nel campo dello sviluppo economico				
	Servizio	1.11 .02	Fiere, mercati e servizi connessi				
1.11 .02 .02	Acquisto di beni di consumo e o di materie prime	RS	1.200,00	0,00	0,00	0,00	1.200,00
		CP	2.200,00	0,00	1.785,60	1.785,60	414,40
		T	3.400,00	0,00	1.785,60	1.785,60	1.614,40
1.11 .02 .03	Prestazioni di servizi	RS	21.104,68	16.909,77	326,11	17.235,88	3.868,80
		CP	49.068,80	45.171,44	3.897,36	49.068,80	0,00
		T	70.173,48	62.081,21	4.223,47	66.304,68	3.868,80
1.11 .02 .06	Interessi passivi e oneri finanziari diversi	RS	0,00	0,00	0,00	0,00	0,00
		CP	828,74	828,74	0,00	828,74	0,00
		T	828,74	828,74	0,00	828,74	0,00
	Totale Servizio	RS	22.304,68	16.909,77	326,11	17.235,88	5.068,80
		CP	52.097,54	46.000,18	5.682,96	51.683,14	414,40
		T	74.402,22	62.909,95	6.009,07	68.919,02	5.483,20



Comune di Oristano

CONTO DEL BILANCIO 2015**GESTIONE SPESE**

Codice e numero	DENOMINAZIONE	Residui Conservati e Stanz. Definitivi di Bilancio			Conto del Tesoriere Pagamenti		Deter. dei residui Residui da riportare		Impegni		Minori Residui o Economie (E=D-A)
		Residui (A)			Residui (B)		Residui (C)		Residui (D=B+C)		
		Competenza (F)			Competenza (G)		Competenza (H)		Comp. (I=G+H)		
		Totale (M)			Totale (N)		Res. al 31/12 (O=C+H)		Impegni al 31/12 (P=D+I)		
1	2	3	4	5	6	7					
Servizio	1.11.03	Mattatoio e servizi connessi									
1.11.03.03	Prestazioni di servizi	RS	351,36	351,36	0,00	351,36	0,00	351,36	0,00	0,00	0,00
		CP	8.000,00	8.000,00	0,00	8.000,00	0,00	8.000,00	0,00	8.000,00	0,00
		T	8.351,36	8.351,36	0,00	8.351,36	0,00	8.351,36	0,00	8.351,36	0,00
	Totale Servizio	RS	351,36	351,36	0,00	351,36	0,00	351,36	0,00	351,36	0,00
		CP	8.000,00	8.000,00	0,00	8.000,00	0,00	8.000,00	0,00	8.000,00	0,00
		T	8.351,36	8.351,36	0,00	8.351,36	0,00	8.351,36	0,00	8.351,36	0,00
Servizio	1.11.05	Servizi relativi al commercio									
1.11.05.03	Prestazioni di servizi	RS	8.863,59	8.863,59	0,00	8.863,59	0,00	8.863,59	0,00	8.863,59	0,00
		CP	7.000,00	185,49	6.158,64	185,49	6.158,64	6.344,13	6.344,13	6.344,13	655,87
		T	15.863,59	9.049,08	6.158,64	9.049,08	6.158,64	15.207,72	15.207,72	15.207,72	655,87
	Totale Servizio	RS	9.475,81	200,00	0,00	200,00	0,00	200,00	200,00	200,00	9.275,81
		CP	9.500,00	0,00	9.500,00	0,00	9.500,00	9.500,00	9.500,00	9.500,00	0,00
		T	18.975,81	200,00	9.500,00	200,00	9.500,00	9.700,00	9.700,00	9.700,00	9.275,81
	Totale Servizio	RS	18.339,40	9.063,59	0,00	9.063,59	0,00	9.063,59	9.063,59	9.063,59	9.275,81
		CP	16.500,00	185,49	15.658,64	185,49	15.658,64	15.844,13	15.844,13	15.844,13	655,87
		T	34.839,40	9.249,08	15.658,64	9.249,08	15.658,64	24.907,72	24.907,72	24.907,72	9.931,68
	Totale Funzione	RS	40.995,44	26.324,72	326,11	26.324,72	326,11	26.650,83	26.650,83	26.650,83	14.344,61
		CP	76.597,54	54.185,67	21.341,60	54.185,67	21.341,60	75.527,27	75.527,27	75.527,27	1.070,27
		T	117.592,98	80.510,39	21.667,71	80.510,39	21.667,71	102.178,10	102.178,10	102.178,10	15.414,88
Funzione	1.12	Funzioni relative a servizi produttivi									
Servizio	1.12.06	Altri servizi produttivi									
1.12.06.05	Trasferimenti	RS	147.888,43	19.110,00	0,00	19.110,00	0,00	19.110,00	19.110,00	19.110,00	128.778,43
		CP	128.778,43	0,00	23.529,03	0,00	23.529,03	23.529,03	23.529,03	23.529,03	105.249,40
		T	276.666,86	19.110,00	23.529,03	19.110,00	23.529,03	42.639,03	42.639,03	42.639,03	234.027,83



Comune di Oristano

CONTO DEL BILANCIO 2015**GESTIONE SPESE**

Codice e numero	DENOMINAZIONE	Residui Conservati e Stanz. Definitivi di Bilancio		Conto del Tesoriere Pagamenti		Deter. dei residui Residui da riportare		Impegni		Minori Residui o Economie (E=D-A)
		Residui (A)	Residui (B)	Residui (B)	Residui (C)	Residui (D=B+C)	Comp. (=G+H) Impegni al 31/12 (P=D+I)	(L=I-F)		
		Competenza (F)	Competenza (G)	Competenza (G)	Competenza (H)	Res. al 31/12 (O=C+H)				
		Totale (M)	Totale (N)	Totale (N)	Res. al 31/12 (O=C+H)		Totale (P)			
1	2	3	4	5	6	7				
	Totale Servizio	1.12.00	19.110,00	0,00	19.110,00	128.778,43				128.778,43
			RS	0,00	19.110,00	147.888,43				105.249,40
			CP	0,00	0,00	128.778,43				234.027,83
			T		19.110,00	276.666,86				
	Totale Funzione	1.12	19.110,00	0,00	19.110,00	147.888,43				128.778,43
			RS	0,00	19.110,00	128.778,43				105.249,40
			CP	0,00	0,00	128.778,43				234.027,83
			T		19.110,00	276.666,86				
	Totale Titolo 1		9.547.011,64	2.074.834,53	11.621.846,17	7.851.786,45				7.851.786,45
			RS	8.676.884,29	33.796.916,51	7.155.847,21				7.155.847,21
			CP	34.667.043,86	45.418.762,68	15.007.643,66				15.007.643,66
			T							



Comune di Oristano

CONTO DEL BILANCIO 2015**GESTIONE SPESE**

Codice e numero	DENOMINAZIONE	GESTIONE SPESE					Impegni Residui (D=B+C) Comp. (I=G+H) Impagni al 31/12 (P=D+I)	Minori Residui o Economie (E=D-A) (L=I-F)
		Residui Conservati e Stanz. Definitivi di Bilancio		Conto del Tesoriere Pagamenti		Deter. dei residui Residui da riportare		
		Residui (A)	Residui (B)	Residui (B)	Residui (C)	Residui (C)		
		Competenza (F)	Competenza (G)	Competenza (G)	Competenza (H)	Competenza (H)		
1	2	3	4	5	6	7		
Riassunto del Titolo 1								
Spese correnti								
Funzione 1.01								
Funzioni generali di amministrazione, di gestione e di controllo								
RS		2.963.906,32	1.766.297,32	18.115,05		1.784.412,37	1.179.493,95	
CP		16.009.613,15	11.161.179,06	2.289.155,45		13.450.334,51	2.559.278,64	
T		18.973.519,47	12.927.476,38	2.307.270,50		15.234.746,88	3.738.772,59	
Funzione 1.02								
Funzioni relative alla giustizia								
RS		141.518,62	113.691,72	0,00		113.691,72	27.826,90	
CP		578.960,00	345.796,67	26.198,68		371.995,35	206.964,65	
T		720.478,62	459.488,39	26.198,68		485.687,07	234.791,55	
Funzione 1.03								
Funzioni di polizia locale								
RS		250.128,45	149.805,62	3.060,79		152.866,41	97.262,04	
CP		1.810.577,00	1.518.716,50	239.214,58		1.757.931,08	52.645,92	
T		2.060.705,45	1.668.522,12	242.275,37		1.910.797,49	149.907,96	
Funzione 1.04								
Funzioni di istruzione pubblica								
RS		624.987,73	459.297,00	6.150,75		465.447,75	159.539,98	
CP		1.449.639,25	953.544,75	291.298,25		1.244.843,00	204.796,25	
T		2.074.626,98	1.412.841,75	297.449,00		1.710.290,75	364.336,23	
Funzione 1.05								
Funzioni relative alla cultura ed ai beni culturali								
RS		366.550,16	217.284,71	10.216,30		227.501,01	139.049,15	
CP		1.261.514,47	817.777,84	282.792,51		1.100.570,35	160.944,12	
T		1.628.064,63	1.035.062,55	293.008,81		1.328.071,36	299.993,27	
Funzione 1.06								
Funzioni nel settore sportivo e ricreativo								
RS		115.075,00	39.836,90	4.990,37		44.827,27	70.247,73	
CP		176.791,15	116.166,38	50.717,10		166.883,48	9.907,67	
T		291.866,15	156.003,28	55.707,47		211.710,75	80.155,40	



Comune di Oristano

CONTO DEL BILANCIO 2015**GESTIONE SPESE**

Codice e numero	DENOMINAZIONE	Residui Conservati e Stanz. Definitivi di Bilancio					Conto del Tesoriere Pagamenti		Deter. dei residui Residui da riportare		Impegni		Minori Residui o Economie
		Residui (A)		Residui (B)		Residui (C)		Residui (D=B+C)		Residui (D=B+C)		(E=D-A)	
		Competenza (F)		Competenza (G)		Competenza (H)		Comp. (=G+H)		Impegni al 31/12 (P=D+I)			
		Totale (M)		Totale (N)		Res. al 31/12 (O=C+H)		Res. al 31/12 (P=D+I)		Impegni al 31/12 (P=D+I)		7	
1	2	3		4		5		6		7			
Funzione 1.07		RS	26.283,22	26.283,22	0,00	0,00	26.283,22	0,00	26.283,22	0,00	0,00		
Funzioni nel campo turistico		CP	112.320,82	86.984,49	25.205,18	25.205,18	112.189,67	112.189,67	112.189,67	131,15	131,15		
		T	138.604,04	113.267,71	25.205,18	25.205,18	138.472,89	138.472,89	138.472,89	131,15	131,15		
Funzione 1.08		RS	926.075,94	544.277,01	0,00	0,00	544.277,01	0,00	544.277,01	381.798,93	381.798,93		
Funzioni nel campo della viabilità e dei trasporti		CP	1.162.196,77	698.229,72	403.540,87	403.540,87	1.101.770,59	403.540,87	1.101.770,59	60.426,18	60.426,18		
		T	2.088.272,71	1.242.506,73	403.540,87	403.540,87	1.646.047,60	403.540,87	1.646.047,60	442.225,11	442.225,11		
Funzione 1.09		RS	2.917.898,69	2.120.914,06	381.376,39	381.376,39	2.502.290,45	381.376,39	2.502.290,45	415.608,24	415.608,24		
Funzioni riguardanti la gestione del territorio e dell'ambiente		CP	6.713.432,12	4.308.260,25	2.253.373,71	2.253.373,71	6.561.633,96	2.253.373,71	6.561.633,96	151.798,16	151.798,16		
		T	9.631.330,81	6.429.174,31	2.634.750,10	2.634.750,10	9.063.924,41	2.634.750,10	9.063.924,41	567.406,40	567.406,40		
Funzione 1.10		RS	10.952.334,62	4.063.889,36	1.650.598,77	1.650.598,77	5.714.488,13	1.650.598,77	5.714.488,13	5.237.846,49	5.237.846,49		
Funzioni nel settore sociale		CP	11.472.343,02	5.059.190,89	2.770.517,33	2.770.517,33	7.829.708,22	2.770.517,33	7.829.708,22	3.642.634,80	3.642.634,80		
		T	22.424.677,64	9.123.080,25	4.421.116,10	4.421.116,10	13.544.196,35	4.421.116,10	13.544.196,35	8.880.481,29	8.880.481,29		
Funzione 1.11		RS	40.995,44	26.324,72	326,11	326,11	26.650,63	326,11	26.650,63	14.344,61	14.344,61		
Funzioni nel campo dello sviluppo economico		CP	76.597,54	54.185,67	21.341,60	21.341,60	75.527,27	21.341,60	75.527,27	1.070,27	1.070,27		
		T	117.592,98	80.510,39	21.667,71	21.667,71	102.178,10	21.667,71	102.178,10	15.414,88	15.414,88		
Funzione 1.12		RS	147.888,43	19.110,00	0,00	0,00	19.110,00	0,00	19.110,00	128.778,43	128.778,43		
Funzioni relative a servizi produttivi		CP	128.778,43	0,00	23.529,03	23.529,03	23.529,03	23.529,03	23.529,03	105.249,40	105.249,40		
		T	276.666,86	19.110,00	23.529,03	23.529,03	42.639,03	23.529,03	42.639,03	234.027,83	234.027,83		
Totale Titolo 1		RS	19.473.642,62	9.547.011,64	2.074.834,53	2.074.834,53	11.621.846,17	2.074.834,53	11.621.846,17	7.851.796,45	7.851.796,45		
		CP	40.952.763,72	25.120.032,22	8.676.884,29	8.676.884,29	33.796.916,51	8.676.884,29	33.796.916,51	7.155.847,21	7.155.847,21		
		T	60.426.406,34	34.667.043,86	10.751.718,82	10.751.718,82	45.418.762,68	10.751.718,82	45.418.762,68	15.007.643,66	15.007.643,66		



Comune di Orsiano

CONTO DEL BILANCIO 2015**GESTIONE SPESE**

Codice e numero	DENOMINAZIONE	Residui Conservati e Stanzi. Definitivi di Bilancio		Conto del Tesoriere Pagamenti		Deter. dei residui Residui da riportare		Impiegni		Minori Residui o Economie (E=D-A)
		Residui (A)	Competenza (F)	Residui (B)	Competenza (G)	Residui (C)	Competenza (H)	Residui (D=B+C)	Comp. (I=G+H)	
1	2	3		4		5		6		7
		Res. al 31/12 (O=C+H)	Impegni al 31/12 (P=D+I)	Res. al 31/12 (O=C+H)	Impegni al 31/12 (P=D+I)	Res. al 31/12 (O=C+H)	Impegni al 31/12 (P=D+I)	Res. al 31/12 (O=C+H)	Impegni al 31/12 (P=D+I)	(L=I-F)
TITOLO 2 Spese in conto capitale										
Funzione 2.01 Funzioni generali di amministrazione, di gestione e di controllo										
Servizio 2.01.01 Organi Istituzionali, partecipazione e decentramento										
2.01.01.01	Acquisizione di beni immobili	RS	0,00	0,00	0,00	0,00	0,00	0,00	0,00	0,00
		CP	100.000,00	0,00	0,00	0,00	0,00	0,00	0,00	100.000,00
		T	100.000,00	0,00	0,00	0,00	0,00	0,00	0,00	100.000,00
	Totale Servizio 2.01.01	RS	0,00	0,00	0,00	0,00	0,00	0,00	0,00	0,00
		CP	100.000,00	0,00	0,00	0,00	0,00	0,00	0,00	100.000,00
		T	100.000,00	0,00	0,00	0,00	0,00	0,00	0,00	100.000,00
Servizio 2.01.03 Gestione economica, finanziaria, programmazione, provveditorato e controllo di gestione										
2.01.03.05	Acquisizioni di beni mobili, macchine ed attrezzature tecnico-scientifiche	RS	30.629,79	2.448,00	5.027,00	7.473,00	23.150,79	5.027,00	7.473,00	23.150,79
		CP	40.325,59	9.842,76	15.336,38	25.179,14	15.146,45	15.336,38	25.179,14	15.146,45
		T	70.955,38	12.288,76	20.363,38	32.652,14	38.303,24	20.363,38	32.652,14	38.303,24
	Totale Servizio 2.01.03	RS	30.629,79	2.448,00	5.027,00	7.473,00	23.150,79	5.027,00	7.473,00	23.150,79
		CP	40.325,59	9.842,76	15.336,38	25.179,14	15.146,45	15.336,38	25.179,14	15.146,45
		T	70.955,38	12.288,76	20.363,38	32.652,14	38.303,24	20.363,38	32.652,14	38.303,24
Servizio 2.01.05 Gestione dei beni demaniali e patrimoniali										
2.01.05.01	Acquisizione di beni immobili	RS	49,73	0,00	0,00	0,00	49,73	0,00	0,00	49,73
		CP	1.000,00	0,00	0,00	0,00	1.000,00	0,00	0,00	1.000,00
		T	1.049,73	0,00	0,00	0,00	1.049,73	0,00	0,00	1.049,73
2.01.05.06	Incarichi professionali esterni	RS	33.976,56	5.000,00	0,00	5.000,00	28.976,56	0,00	5.000,00	28.976,56
		CP	49.976,56	7.486,65	26.094,50	33.581,15	16.395,41	26.094,50	33.581,15	16.395,41
		T	83.953,12	12.486,65	26.094,50	38.581,15	45.371,97	26.094,50	38.581,15	45.371,97
	Totale Servizio 2.01.05	RS	34.026,29	5.000,00	0,00	5.000,00	29.026,29	0,00	5.000,00	29.026,29
		CP	50.976,56	7.486,65	26.094,50	33.581,15	17.395,41	26.094,50	33.581,15	17.395,41
		T	85.002,85	12.486,65	26.094,50	38.581,15	46.421,70	26.094,50	38.581,15	46.421,70



Comune di Onstano

CONTO DEL BILANCIO 2015**GESTIONE SPESE**

Codice e numero	DENOMINAZIONE	GESTIONE SPESE						Minori Residui o Economiche (E=D-A)		
		Residui Conservati e Stanz. Definitivi di Bilancio		Conto del Tesoriere Pagamenti		Deter. del residui Residui da riportare			Impegni Residui (D=B+C)	
		Residui (A)	Residui (B)	Residui (B)	Residui (C)	Residui (C)	Residui (D=B+C)			
		Competenza (F)	Competenza (G)	Competenza (G)	Competenza (H)	Res. al 31/12 (O=C+H)	Comp. (=G+H) Impegni al 31/12 (P=D+I)		(L=I-F)	
Totale (M)		Totale (N)		Res. al 31/12 (O=C+H)		Impegni al 31/12 (P=D+I)		(L=I-F)		
1	2	3		4		5		6		7
	Servizio	201.06 Ufficio tecnico								
201.06.05	Acquisizioni di beni mobili, macchine ed attrezzature tecnico-scientifiche	RS	50.000,00	0,00	0,00	0,00	0,00	0,00	0,00	50.000,00
		CP	50.000,00	30,00	30,00	0,00	0,00	30,00	30,00	49.970,00
		T	100.000,00	30,00	30,00	0,00	0,00	30,00	30,00	99.970,00
201.06.06	Incarichi professionali esterni	RS	183.523,45	40.688,98	40.688,98	3.681,82	3.681,82	44.370,80	44.370,80	139.152,65
		CP	166.672,65	44.526,01	44.526,01	78.762,30	78.762,30	123.288,31	123.288,31	43.384,34
		T	350.196,10	85.214,99	85.214,99	82.444,12	82.444,12	167.659,11	167.659,11	182.536,99
	Totale Servizio	RS	233.523,45	40.688,98	40.688,98	3.681,82	3.681,82	44.370,80	44.370,80	189.152,65
		CP	216.672,65	44.556,01	44.556,01	78.762,30	78.762,30	123.318,31	123.318,31	93.354,34
		T	450.196,10	85.244,99	85.244,99	82.444,12	82.444,12	167.689,11	167.689,11	282.506,99
	Servizio	201.08 Altri servizi generali								
201.08.01	Acquisizione di beni immobili	RS	6.694.513,18	410.717,68	410.717,68	0,00	0,00	410.717,68	410.717,68	6.283.795,50
		CP	10.450.186,39	3.233.020,04	3.233.020,04	950.722,71	950.722,71	4.183.742,75	4.183.742,75	6.266.453,64
		T	17.144.709,57	3.643.737,72	3.643.737,72	950.722,71	950.722,71	4.594.460,43	4.594.460,43	12.550.249,14
201.08.05	Acquisizioni di beni mobili, macchine ed attrezzature tecnico-scientifiche	RS	18.222,29	12.603,94	12.603,94	0,00	0,00	12.603,94	12.603,94	6.618,35
		CP	320.618,35	21.268,08	21.268,08	10.075,06	10.075,06	31.341,14	31.341,14	289.277,21
		T	338.840,64	33.872,02	33.872,02	10.075,06	10.075,06	43.945,08	43.945,08	294.895,56
201.08.06	Incarichi professionali esterni	RS	11.325,60	0,00	0,00	0,00	0,00	0,00	0,00	11.325,60
		CP	26.426,60	15.225,60	15.225,60	9.767,68	9.767,68	24.993,28	24.993,28	1.433,32
		T	37.752,20	15.225,60	15.225,60	9.767,68	9.767,68	24.993,28	24.993,28	12.758,92
	Totale Servizio	RS	7.724.061,07	423.321,62	423.321,62	0,00	0,00	423.321,62	423.321,62	6.300.739,45
		CP	10.797.241,34	3.269.511,72	3.269.511,72	970.565,45	970.565,45	4.240.077,17	4.240.077,17	6.557.164,17
		T	17.521.302,41	3.692.833,34	3.692.833,34	970.565,45	970.565,45	4.663.398,79	4.663.398,79	12.857.903,62
	Totale Funzione	RS	7.022.240,60	471.456,60	471.456,60	8.708,82	8.708,82	480.165,42	480.165,42	6.542.075,18
		CP	11.205.216,14	3.331.397,14	3.331.397,14	1.090.758,63	1.090.758,63	4.422.155,77	4.422.155,77	6.783.060,37
		T	18.227.456,74	3.802.853,74	3.802.853,74	1.099.467,45	1.099.467,45	4.902.321,19	4.902.321,19	13.325.135,55



Comuna di Oristano

CONTO DEL BILANCIO 2015**GESTIONE SPESE**

Codice e numero	DENOMINAZIONE	Residui Conservati e Stanz. Definitivi di Bilancio				Conto del Tesoriere Pagamenti		Deter. dei residui Residui da riportare		Impegni		Minori Residui o Economie (E=D-A)
		Residui (A)		Residui (B)		Residui (C)		Residui (D=B+C)		Comp. (=G+H) Impegni al 31/12 (P=D+I)		
		Competenza (F)	Totale (M)	Competenza (G)	Totale (N)	Competenza (H)	Res. al 31/12 (O=C+I)					
1	2	3		4		5		6		7		
	Funzione 2.02 Funzioni relative alla giustizia											
	Servizio 2.02.01 Uffici giudiziari											
2.02.01.01	Acquisizione di beni immobili	RS	1.017.717,97	238.229,49	0,00	238.229,49	0,00	0,00	238.229,49	779.488,48		
		CP	674.287,98	179.801,11	409.124,95	588.926,06	409.124,95	409.124,95	588.926,06	85.361,92		
		T	1.692.005,95	418.030,60	409.124,95	827.155,55	409.124,95	409.124,95	827.155,55	864.850,40		
	Totale Servizio 2.02.01	RS	1.017.717,97	238.229,49	0,00	238.229,49	0,00	0,00	238.229,49	779.488,48		
		CP	674.287,98	179.801,11	409.124,95	588.926,06	409.124,95	409.124,95	588.926,06	85.361,92		
		T	1.692.005,95	418.030,60	409.124,95	827.155,55	409.124,95	409.124,95	827.155,55	864.850,40		
	Totale Funzione 2.02	RS	1.017.717,97	238.229,49	0,00	238.229,49	0,00	0,00	238.229,49	779.488,48		
		CP	674.287,98	179.801,11	409.124,95	588.926,06	409.124,95	409.124,95	588.926,06	85.361,92		
		T	1.692.005,95	418.030,60	409.124,95	827.155,55	409.124,95	409.124,95	827.155,55	864.850,40		
	Funzione 2.03 Funzioni di polizia locale											
	Servizio 2.03.01 Polizia municipale											
2.03.01.05	Acquisizioni di beni mobili, macchine ed attrezzature tecnico-scientifiche	RS	21.546,15	4.099,95	0,00	4.099,95	0,00	0,00	4.099,95	17.446,20		
		CP	40.146,20	17.693,57	21.066,75	38.960,32	21.066,75	21.066,75	38.960,32	1.185,88		
		T	61.692,35	21.993,52	21.066,75	43.060,27	21.066,75	21.066,75	43.060,27	18.632,08		
	Totale Servizio 2.03.01	RS	21.546,15	4.099,95	0,00	4.099,95	0,00	0,00	4.099,95	17.446,20		
		CP	40.146,20	17.693,57	21.066,75	38.960,32	21.066,75	21.066,75	38.960,32	1.185,88		
		T	61.692,35	21.993,52	21.066,75	43.060,27	21.066,75	21.066,75	43.060,27	18.632,08		
	Totale Funzione 2.03	RS	21.546,15	4.099,95	0,00	4.099,95	0,00	0,00	4.099,95	17.446,20		
		CP	40.146,20	17.693,57	21.066,75	38.960,32	21.066,75	21.066,75	38.960,32	1.185,88		
		T	61.692,35	21.993,52	21.066,75	43.060,27	21.066,75	21.066,75	43.060,27	18.632,08		
	Funzione 2.04 Funzioni di istruzione pubblica											
	Servizio 2.04.01 Scuola materna											
		RS	21.546,15	4.099,95	0,00	4.099,95	0,00	0,00	4.099,95	17.446,20		
		CP	40.146,20	17.693,57	21.066,75	38.960,32	21.066,75	21.066,75	38.960,32	1.185,88		
		T	61.692,35	21.993,52	21.066,75	43.060,27	21.066,75	21.066,75	43.060,27	18.632,08		



Comune di Oristano

CONTO DEL BILANCIO 2015**GESTIONE SPESE**

Codice e numero	DENOMINAZIONE	Residui Conservati e Stanz. Definitivi di Bilancio		Conto del Tesoriere Pagamenti		Deter. dei residui Residui da riportare		Impegni	Minori Residui o Economie	
		Residui (A)	Competenza (F)	Residui (B)	Competenza (G)	Residui (C)	Competenza (H)			
		Totale (M)		Totale (N)		Res. al 31/12 (O=C+H)		Impegni al 31/12 (P=D+I)		(E=D-A)
		3	4	5	6	7				
1	2	3	4	5	6	7				
204 .01 .01	Acquisizione di beni immobili	RS 665.734,02	31.348,95	2.646,44	33.995,39	631.738,63	83.623,69			
		CP 358.965,56	80.661,11	194.680,76	275.341,87	83.623,69				
		T 1.024.699,58	112.010,06	197.327,20	309.337,26	715.362,32				
204 .01 .07	Trasferimenti di capitale	RS 6.189,00	6.189,00	0,00	6.189,00	0,00	0,00			
		CP 0,00	0,00	0,00	0,00	0,00	0,00			
		T 6.189,00	6.189,00	0,00	6.189,00	0,00	0,00			
	Totale Servizio 204 .01	RS 671.923,02	37.537,95	2.646,44	40.184,39	631.738,63	83.623,69			
		CP 358.965,56	80.661,11	194.680,76	275.341,87	83.623,69				
		T 1.030.888,58	118.199,06	197.327,20	315.526,26	715.362,32				
	Servizio 204 .02 Istruzione elementare	RS 481.370,10	25.614,66	0,00	25.614,66	455.755,44	103.998,92			
		CP 313.910,30	207.556,14	2.353,24	209.911,38	103.998,92				
		T 795.280,40	233.172,80	2.353,24	235.526,04	559.754,36				
	Totale Servizio 204 .02	RS 481.370,10	25.614,66	0,00	25.614,66	455.755,44	103.998,92			
		CP 313.910,30	207.556,14	2.353,24	209.911,38	103.998,92				
		T 795.280,40	233.172,80	2.353,24	235.526,04	559.754,36				
	Servizio 204 .03 Istruzione media	RS 726.660,48	152.620,10	0,00	152.620,10	574.040,38	171.463,33			
		CP 301.496,17	124.689,38	5.343,46	130.032,84	171.463,33				
		T 1.028.156,65	277.309,48	5.343,46	282.652,94	745.503,71				
	Totale Servizio 204 .03	RS 726.660,48	152.620,10	0,00	152.620,10	574.040,38	171.463,33			
		CP 301.496,17	124.689,38	5.343,46	130.032,84	171.463,33				
		T 1.028.156,65	277.309,48	5.343,46	282.652,94	745.503,71				
	Servizio 204 .04 Istruzione secondaria superiore	RS 419.405,26	0,00	0,00	0,00	-419.405,26	97.568,80			
		CP 171.181,70	225,00	73.387,90	73.612,90	97.568,80				
		T 590.586,96	225,00	73.387,90	73.612,90	510.974,06				



Comune di Oristano

CONTO DEL BILANCIO 2015**GESTIONE SPESE**

Codice e numero	DENOMINAZIONE	Residui Conservati e Stanz. Definitivi di Bilancio						Impegni	Minori Residui o Economico
		Conto del Tesoriere Pagamenti		Deter. del residui Residui da riportare		Residui (D=B+C)	(E=D-A)		
		Residui (A)	Residui (B)	Residui (C)	Competenza (H)				
		Competenza (F)	Competenza (G)	Competenza (H)	Res. al 31/12 (O=C+H)	Comp. (I=G+H)	Impegni al 31/12 (P=D+I)		
Totale (M)	Totale (N)								
1	2	3	4	5	6	7			
	Totale Servizio	RS 419.405,26	CP 171.181,70	T 590.586,96	0,00	73.387,90	73.387,90	0,00	419.405,26
	Servizio 204.05 Assistenza scolastica, trasporto, refezione ed altri servizi	RS 662.290,87	CP 490.391,34	T 1.152.682,21	255,00	179.250,88	180.410,08	1.159,20	660.976,67
204.05.01	Acquisizione di beni immobili	RS 662.290,87	CP 490.391,34	T 1.152.682,21	255,00	179.250,88	180.410,08	1.159,20	660.976,67
	Totale Servizio	RS 662.290,87	CP 490.391,34	T 1.152.682,21	255,00	179.250,88	180.410,08	1.159,20	660.976,67
	Totale Funzione	RS 2.961.649,73	CP 1.635.945,07	T 4.597.594,80	218.027,71	491.791,41	459.821,89	3.805,64	2.741.816,38
	Funzione 205 Funzioni relative alla cultura ed ai beni culturali	RS 2.961.649,73	CP 1.635.945,07	T 4.597.594,80	218.027,71	491.791,41	459.821,89	3.805,64	2.741.816,38
	Servizio 205.01 Biblioteche, musei e pinacoteche	RS 324.054,38	CP 455.076,28	T 779.130,66	69.565,65	1.071,05	1.071,05	0,00	254.488,73
205.01.01	Acquisizione di beni immobili	RS 324.054,38	CP 455.076,28	T 779.130,66	69.565,65	1.071,05	1.071,05	0,00	254.488,73
	Totale Servizio	RS 324.054,38	CP 455.076,28	T 779.130,66	69.565,65	1.071,05	1.071,05	0,00	254.488,73
	Servizio 205.02 Teatri, attivita' culturali e servizi diversi nel settore culturale	RS 2.341,84	CP 0,00	T 2.341,84	341,84	0,00	0,00	0,00	2.000,00
205.01.05	Acquisizioni di beni mobili, macchine ed attrezzature tecnico-scientifiche	RS 2.341,84	CP 0,00	T 2.341,84	341,84	0,00	0,00	0,00	2.000,00
	Totale Servizio	RS 2.341,84	CP 0,00	T 2.341,84	341,84	0,00	0,00	0,00	2.000,00
	Totale Funzione	RS 2.961.649,73	CP 1.635.945,07	T 4.597.594,80	218.027,71	491.791,41	459.821,89	3.805,64	2.741.816,38
	Servizio 205.02 Teatri, attivita' culturali e servizi diversi nel settore culturale	RS 2.341,84	CP 0,00	T 2.341,84	341,84	0,00	0,00	0,00	2.000,00
	Totale Servizio	RS 2.341,84	CP 0,00	T 2.341,84	341,84	0,00	0,00	0,00	2.000,00
	Totale Funzione	RS 2.961.649,73	CP 1.635.945,07	T 4.597.594,80	218.027,71	491.791,41	459.821,89	3.805,64	2.741.816,38
	Servizio 205.02 Teatri, attivita' culturali e servizi diversi nel settore culturale	RS 2.341,84	CP 0,00	T 2.341,84	341,84	0,00	0,00	0,00	2.000,00
	Totale Servizio	RS 2.341,84	CP 0,00	T 2.341,84	341,84	0,00	0,00	0,00	2.000,00
	Totale Funzione	RS 2.961.649,73	CP 1.635.945,07	T 4.597.594,80	218.027,71	491.791,41	459.821,89	3.805,64	2.741.816,38



Comune di Oristano

CONTO DEL BILANCIO 2015**GESTIONE SPESE**

Codice e numero	DENOMINAZIONE	Residui Conservati e Stanz. Definitivi di Bilancio			Conto del Tesoriere Pagamenti		Deter. dei residui Residui da riportare		Impegni	Minori Residui o Economie
		Residui (A)	Residui (B)	Residui (C)	Residui (D=B+C)	Res. al 31/12 (O=C+H)	Comp. (=G+H)	Residui (D=B+C)		
		Competenza (F)	Competenza (G)	Competenza (H)	Comp. (=G+H)					
		Totale (M)	Totale (N)	Res. al 31/12 (O=C+H)	Impegni al 31/12 (P=D+I)	(L=I-F)				
1	2	3			4		5		6	7
205 .02 .01	Acquisizione di beni immobili	RS	76.459,80	0,00	0,00	0,00	0,00	0,00	0,00	76.459,80
		CP	0,00	0,00	0,00	0,00	0,00	0,00	0,00	0,00
		T	76.459,80	0,00	0,00	0,00	0,00	0,00	0,00	76.459,80
	Totale Servizio	RS	76.459,80	0,00	0,00	0,00	0,00	0,00	0,00	76.459,80
		CP	0,00	0,00	0,00	0,00	0,00	0,00	0,00	0,00
		T	76.459,80	0,00	0,00	0,00	0,00	0,00	0,00	76.459,80
	Totale Funzione	RS	402.856,02	69.907,49	0,00	69.907,49	0,00	69.907,49	332.948,53	
		CP	455.076,28	110.198,35	1.071,05	111.269,40	1.071,05	111.269,40	343.806,88	
		T	857.932,30	180.105,84	1.071,05	181.176,89	1.071,05	181.176,89	676.755,41	
	Funzione	2.06	Funzioni nel settore sportivo e ricreativo							
	Servizio	2.06 .01	Piscine comunali							
206 .01 .01	Acquisizione di beni immobili	RS	0,00	0,00	0,00	0,00	0,00	0,00	0,00	0,00
		CP	175.000,00	0,00	0,00	0,00	0,00	0,00	0,00	175.000,00
		T	175.000,00	0,00	0,00	0,00	0,00	0,00	0,00	175.000,00
	Totale Servizio	RS	0,00	0,00	0,00	0,00	0,00	0,00	0,00	0,00
		CP	175.000,00	0,00	0,00	0,00	0,00	0,00	0,00	175.000,00
		T	175.000,00	0,00	0,00	0,00	0,00	0,00	0,00	175.000,00
	Servizio	2.06 .02	Stadio comunale, palazzo dello sport ed altri impianti							
206 .02 .01	Acquisizione di beni immobili	RS	7.838.087,13	78.642,66	214.379,83	291.022,49	7.547.064,64	7.547.064,64	1.620.078,13	
		CP	2.320.913,06	550.936,11	149.898,82	700.834,93	9.167.142,77	9.167.142,77	605,68	
		T	10.159.000,19	627.578,77	364.278,65	991.857,42	1.247,82	1.247,82	605,68	
	Totale Servizio	RS	1.853,50	1.247,82	0,00	1.247,82	264,74	264,74	1.512,56	
		CP	264,74	0,00	264,74	264,74	264,74	264,74	605,68	
		T	2.118,24	1.247,82	264,74	1.512,56	1.512,56	1.512,56	605,68	



Comune di Oristano

CONTO DEL BILANCIO 2015**GESTIONE SPESE**

Codice e numero	DENOMINAZIONE	Residui Conservati e Stanz. Definitivi di Bilancio			Conto del Tesoriere Pagamenti		Deter. dei residui Residui da riportare		Impegni		Minori Residui o Economia
		Residui (A)		Residui (B)		Residui (C)		Residui (D=B+C)		(E=D-A)	
		Competenza (F)		Competenza (G)		Competenza (H)		Comp. (I=G+H)			(L=I-F)
		Totale (M)		Totale (N)		Res. al 31/12 (O=C+H)		Impegni al 31/12 (P=D+I)		7	
1	2	3	4	5	6	7					
	Totale Servizio	RS	77.890,48	77.890,48	214.379,83	292.270,31	7.547.670,32				
		CP	550.936,11	550.936,11	150.163,56	701.099,07	1.620.078,13				
		T	10.161.118,43	628.826,59	364.543,39	993.369,98	9.167.748,45				
	Totale Funzione	RS	77.890,48	77.890,48	214.379,83	292.270,31	7.547.670,32				
		CP	550.936,11	550.936,11	150.163,56	701.099,07	1.795.078,13				
		T	10.336.118,43	628.826,59	364.543,39	993.369,98	9.342.748,45				
	Funzione 2.07 Funzioni nel campo turistico										
	Servizio 2.07.01 Servizi turistici										
2.07.01.01	Acquisizione di beni immobili	RS	5.214.014,15	5.483,25	0,00	5.483,25	5.208.530,90				
		CP	5.505.230,59	6.880,50	2.666,25	9.546,75	5.495.683,84				
		T	10.719.244,74	12.363,75	2.666,25	15.030,00	10.704.214,74				
	Totale Servizio	RS	0,00	0,00	0,00	0,00	0,00				
		CP	1.500,00	0,00	0,00	0,00	1.500,00				
		T	1.500,00	0,00	0,00	0,00	1.500,00				
2.07.01.05	Acquisizioni di beni mobili, macchine ed attrezzature tecnico-scientifiche	RS	5.214.014,15	5.483,25	0,00	5.483,25	5.208.530,90				
		CP	5.506.730,59	6.880,50	2.666,25	9.546,75	5.497.183,84				
		T	10.720.744,74	12.363,75	2.666,25	15.030,00	10.705.714,74				
	Totale Funzione	RS	5.214.014,15	5.483,25	0,00	5.483,25	5.208.530,90				
		CP	5.506.730,59	6.880,50	2.666,25	9.546,75	5.497.183,84				
		T	10.720.744,74	12.363,75	2.666,25	15.030,00	10.705.714,74				
	Funzione 2.08 Funzioni nel campo della viabilità e dei trasporti										
	Servizio 2.08.01 Viabilità, circolazione stradale e servizi connessi										
2.08.01.01	Acquisizione di beni immobili	RS	6.584.141,79	1.140.666,53	117.046,85	1.257.713,38	5.326.428,41				
		CP	7.149.286,46	344.905,60	620.288,01	965.193,61	6.184.092,85				
		T	13.733.428,25	1.485.572,13	737.334,86	2.222.906,99	11.510.521,26				



Comune di Oristano

CONTO DEL BILANCIO 2015**GESTIONE SPESE**

Codice e numero	DENOMINAZIONE	Residui Conservati e Stanz. Definitivi di Bilancio			Conto del Tesoriere Pagamenti		Deter. dei residui Residui da riportare		Impegni		Minori Residui o Economiche (E=D-A)
		Residui (A)		Residui (B)		Residui (C)		Residui (D=B+C)		(L=I-F)	
		Competenza (F)		Competenza (G)		Competenza (H)		Comp. (I=G+H)			
		Totale (M)		Totale (N)		Res. al 31/12 (O=C+H)		Impegni al 31/12 (P=D+I)			
1	2	3		4		5		6		7	
208.01.05	Acquisizioni di beni mobili, macchine ed attrezzature tecnico-scientifiche	RS	99.556,97	4.412,60	0,00	4.412,60	0,00	0,00	4.412,60	95.144,37	
		CP	95.090,91	526,32	33.815,10	526,32	33.815,10	33.815,10	34.341,42	60.749,49	
		T	194.647,88	4.938,92	33.815,10	4.938,92	33.815,10	33.815,10	38.754,02	155.893,86	
208.01.06	Incarichi professionali esterni	RS	19.032,00	15.225,60	0,00	15.225,60	0,00	0,00	15.225,60	3.806,40	
		CP	3.806,40	1.903,20	1.903,20	1.903,20	1.903,20	1.903,20	3.806,40	0,00	
		T	22.838,40	17.128,80	1.903,20	17.128,80	1.903,20	1.903,20	19.032,00	3.806,40	
	Totale Servizio	RS	6.702.730,76	1.160.304,73	117.046,65	1.160.304,73	117.046,65	117.046,65	1.277.351,58	5.425.379,18	
		CP	7.248.183,77	347.335,12	656.006,31	347.335,12	656.006,31	656.006,31	1.003.341,43	6.244.842,34	
		T	13.950.914,53	1.507.639,85	773.053,16	1.507.639,85	773.053,16	773.053,16	2.280.693,01	11.670.221,52	
Servizio											
208.02	Illuminazione pubblica e servizi connessi	RS	273.654,68	97.156,74	0,00	97.156,74	0,00	0,00	97.156,74	176.497,94	
		CP	365.350,00	161.326,79	203.552,56	161.326,79	203.552,56	203.552,56	364.879,35	470,65	
		T	639.004,68	258.483,53	203.552,56	258.483,53	203.552,56	203.552,56	462.036,09	170.968,59	
	Totale Servizio	RS	273.654,68	97.156,74	0,00	97.156,74	0,00	0,00	97.156,74	176.497,94	
		CP	365.350,00	161.326,79	203.552,56	161.326,79	203.552,56	203.552,56	364.879,35	470,65	
		T	639.004,68	258.483,53	203.552,56	258.483,53	203.552,56	203.552,56	462.036,09	170.968,59	
	Totale Funzione	RS	6.976.385,44	1.257.461,47	117.046,65	1.257.461,47	117.046,65	117.046,65	1.374.508,32	5.601.877,12	
		CP	7.613.533,77	508.661,91	659.558,87	508.661,91	659.558,87	659.558,87	1.369.220,78	6.245.312,99	
		T	14.589.919,21	1.766.123,38	976.605,72	1.766.123,38	976.605,72	976.605,72	2.742.729,10	11.847.190,11	
Funzione											
2.09	Funzioni riguardanti la gestione del territorio e dell'ambiente	RS	1.508.404,44	117.720,85	2.768,40	117.720,85	2.768,40	2.768,40	120.489,25	1.387.915,19	
209.01	Urbanistica e gestione del territorio	RS	1.508.404,44	117.720,85	2.768,40	117.720,85	2.768,40	2.768,40	120.489,25	1.387.915,19	
		CP	14.621.749,48	77.383,65	223.140,16	14.621.749,48	223.140,16	223.140,16	300.523,81	14.321.225,67	
		T	16.130.153,92	195.104,50	225.908,56	195.104,50	225.908,56	225.908,56	421.013,06	15.709.140,86	



Comune di Oristano

CONTO DEL BILANCIO 2015**GESTIONE SPESE**

Codice e numero	DENOMINAZIONE	Residui Conservati e Starz. Definitivi di Bilancio		Conto del Tesoriere Pagamenti		Deter. dei residui Residui da riportare		Impegni	Minori Residui o Economia	
		Residui (A)	Competenza (F)	Residui (B)	Competenza (G)	Residui (C)	Competenza (H)			
		Totale (M)		Totale (N)		Res. al 31/12 (O=C+H)		Impegni al 31/12 (P=D+I)		(L=I-F)
		3	4	5	6	7				
1	2	3	4	5	6	7				
209.01.06	Incarichi professionali esterni	RS 40.000,00 CP 39.805,76 T 79.805,76	20.000,00	0,00	20.000,00	20.000,00	0,00	20.000,00	20.000,00	
209.01.07	Trasferimenti di capitale	RS 75.992,17 CP 62.921,05 T 138.913,22	0,00	2.081,08	60.839,97	62.921,05	2.081,08	62.921,05	0,00	
	Totale Servizio 209.01	RS 1.624.396,61 CP 14.724.476,29 T 16.348.872,90	137.720,85	2.768,40	137.720,85	140.489,25	2.768,40	140.489,25	1.483.907,36	
	Servizio 209.02 Edilizia residenziale pubblica locale e piani di edilizia economico-popolare	RS 1.950.692,59 CP 2.116.200,15 T 4.072.892,74	51.935,77	3.726,00	138.223,62	399.250,62	261.027,00	399.250,62	14.325.225,67	
209.02.01	Acquisizione di beni immobili	RS 1.950.692,59 CP 2.116.200,15 T 4.072.892,74	51.935,77	3.726,00	23.644,18	79.305,95	3.726,00	79.305,95	3.993.586,79	
209.02.07	Trasferimenti di capitale	RS 266.768,70 CP 130.427,84 T 397.196,54	19.572,16	71.018,66	65.630,16	221.018,66	155.388,50	221.018,66	176.177,89	
	Totale Servizio 209.02	RS 2.223.461,29 CP 2.240.627,99 T 4.470.089,28	71.507,93	71.018,66	71.507,93	142.526,59	71.018,66	142.526,59	2.080.934,70	
	Servizio 209.03 servizi di protezione civile	RS 750.000,00 CP 749.999,10 T 1.499.999,10	0,00	0,00	69.702,18	157.798,02	88.095,84	157.798,02	2.088.829,97	
209.03.01	Acquisizione di beni immobili	RS 750.000,00 CP 749.999,10 T 1.499.999,10	0,00	0,00	141.210,11	300.324,61	159.114,50	300.324,61	4.169.764,67	
	Totale Servizio 209.03	RS 750.000,00 CP 749.999,10 T 1.499.999,10	0,00	0,00	0,00	0,00	0,00	0,00	750.000,00	
	Servizio 209.04 Servizio Idrico Integrato	RS 749.999,10 CP 1.499.999,10 T 2.249.998,20	0,00	0,00	0,00	0,00	0,00	0,00	749.999,10	



Comune di Oristano

CONTO DEL BILANCIO 2015**GESTIONE SPESE**

Codice e numero	DENOMINAZIONE	Residui Conservati e Stanz. Definitivi di Bilancio			Conto del Tesoriere Pagamenti		Deter. dei residui Residui da riportare		Impegni		Minori Residui o Economie	
		Residui (A)		Competenza (F)	Residui (B)	Competenza (G)	Residui (C)	Competenza (H)	Residui (D=B+C)	Comp. (I=G+H)		(E=D-A)
		Totale (M)		Totale (N)	Res. al 31/12 (O=C+H)	Res. al 31/12 (P=D+I)	Impegni al 31/12 (P=D+I)	Res. al 31/12 (O=C+H)	Res. al 31/12 (O=C+H)	Impegni al 31/12 (P=D+I)	Impegni al 31/12 (P=D+I)	
		3		4	5	6	7	8	9	10	11	12
209.04.01	Acquisizione di beni immobili	RS	91.300,17	0,00	0,00	0,00	0,00	0,00	0,00	0,00	91.300,17	
		CP	0,00	0,00	0,00	0,00	0,00	0,00	0,00	0,00	0,00	
		T	91.300,17	0,00	0,00	0,00	0,00	0,00	0,00	0,00	91.300,17	
	Totale Servizio	RS	91.300,17	0,00	0,00	0,00	0,00	0,00	0,00	0,00	91.300,17	
		CP	0,00	0,00	0,00	0,00	0,00	0,00	0,00	0,00	0,00	
		T	91.300,17	0,00	0,00	0,00	0,00	0,00	0,00	0,00	91.300,17	
209.05.01	Acquisizione di beni immobili	RS	148.911,58	0,00	0,00	0,00	0,00	0,00	0,00	0,00	148.911,58	
		CP	15.301,83	1.794,68	1.794,68	1.794,68	1.794,68	1.794,68	1.794,68	1.794,68	13.507,15	
		T	164.213,41	1.794,68	1.794,68	1.794,68	1.794,68	1.794,68	1.794,68	1.794,68	162.418,73	
	Totale Servizio	RS	148.911,58	0,00	0,00	0,00	0,00	0,00	0,00	0,00	148.911,58	
		CP	15.301,83	1.794,68	1.794,68	1.794,68	1.794,68	1.794,68	1.794,68	1.794,68	13.507,15	
		T	164.213,41	1.794,68	1.794,68	1.794,68	1.794,68	1.794,68	1.794,68	1.794,68	162.418,73	
209.06.01	Acquisizione di beni immobili	RS	501.551,36	80.333,68	37.041,14	80.333,68	37.041,14	117.374,82	117.374,82	384.176,54		
		CP	10.641.574,31	215.021,87	124.738,78	215.021,87	124.738,78	339.760,65	339.760,65	10.301.813,66		
		T	11.143.125,67	295.355,55	161.779,92	295.355,55	161.779,92	457.135,47	457.135,47	10.635.990,20		
	Totale Servizio	RS	501.551,36	80.333,68	37.041,14	80.333,68	37.041,14	117.374,82	117.374,82	384.176,54		
		CP	10.641.574,31	215.021,87	124.738,78	215.021,87	124.738,78	339.760,65	339.760,65	10.301.813,66		
		T	11.143.125,67	295.355,55	161.779,92	295.355,55	161.779,92	457.135,47	457.135,47	10.635.990,20		
209.06.05	Acquisizioni di beni mobili, macchine ed attrezzature tecnico-scientifiche	RS	92.366,98	24.890,39	39.812,91	24.890,39	39.812,91	64.703,30	64.703,30	27.663,68		
		CP	12.174,38	11.550,59	623,79	11.550,59	623,79	12.174,38	12.174,38	0,00		
		T	104.541,36	36.440,98	40.436,70	36.440,98	40.436,70	76.877,68	76.877,68	27.663,68		
	Totale Servizio	RS	92.366,98	24.890,39	39.812,91	24.890,39	39.812,91	64.703,30	64.703,30	27.663,68		
		CP	12.174,38	11.550,59	623,79	11.550,59	623,79	12.174,38	12.174,38	0,00		
		T	104.541,36	36.440,98	40.436,70	36.440,98	40.436,70	76.877,68	76.877,68	27.663,68		
209.06.06	Parchi e servizi per la tutela ambientale del verde, altri servizi relativi al territorio ed all'ambiente	RS	593.918,34	105.224,07	76.854,05	105.224,07	76.854,05	182.078,12	182.078,12	411.840,22		
		CP	10.653.748,69	226.572,46	125.362,57	226.572,46	125.362,57	351.935,03	351.935,03	10.301.813,66		
		T	11.247.667,03	331.796,53	202.216,62	331.796,53	202.216,62	534.013,15	534.013,15	10.713.653,88		
	Totale Servizio	RS	593.918,34	105.224,07	76.854,05	105.224,07	76.854,05	182.078,12	182.078,12	411.840,22		
		CP	10.653.748,69	226.572,46	125.362,57	226.572,46	125.362,57	351.935,03	351.935,03	10.301.813,66		
		T	11.247.667,03	331.796,53	202.216,62	331.796,53	202.216,62	534.013,15	534.013,15	10.713.653,88		
209.06.09	Totale Funzione	RS	5.431.997,99	314.452,85	150.641,11	314.452,85	150.641,11	465.093,96	465.093,96	4.966.894,03		
		CP	28.390.153,90	436.292,94	474.465,41	436.292,94	474.465,41	910.778,35	910.778,35	27.479.375,55		
		T	33.822.141,89	750.745,79	625.106,52	750.745,79	625.106,52	1.375.872,31	1.375.872,31	32.446.269,58		



Comune di Oristano

CONTO DEL BILANCIO 2015**GESTIONE SPESE**

Codice e numero	DENOMINAZIONE	GESTIONE SPESE						Minori Residui o Economie (E=D-A)
		Residui Conservati e Stanz. Definitivi di Bilancio	Conto del Tesoriere Pagamenti	Deter. del residui Residui da riportare	Impegni	7		
		Residui (A)	Residui (B)	Residui (C)	Residui (D=B+C)			
		Competenza (F)	Competenza (G)	Competenza (H)	Comp. (=G+H)			
Totale (M)		Totale (N)		Res. al 31/12 (O=C+H)	Impegni al 31/12 (P=D+I)	(L=I-F)		
1	2	3	4	5	6	7		
	Funzione 2.10 Funzioni nel settore sociale							
	Servizio 2.10.01 Asili nido, servizi per l'infanzia e per i minori							
2.10.01.01	Acquisizione di beni immobili	RS	151.660,29	0,00	151.660,29	290.701,92		
		CP	3.295,89	17.557,90	20.853,79	312.071,79		
		T	775.287,79	17.557,90	172.514,08	602.773,71		
	Totale Servizio 2.10.01	RS	151.660,29	0,00	151.660,29	290.701,92		
		CP	3.295,89	17.557,90	20.853,79	312.071,79		
		T	775.287,79	17.557,90	172.514,08	602.773,71		
	Servizio 2.10.02 Servizi di prevenzione e riabilitazione							
2.10.02.01	Acquisizione di beni immobili	RS	0,00	0,00	0,00	141.876,12		
		CP	0,00	0,00	0,00	0,00		
		T	141.876,12	0,00	0,00	141.876,12		
2.10.02.05	Acquisizioni di beni mobili, macchine ed attrezzature tecnico-scientifiche	RS	51.101,03	0,00	0,00	51.101,03		
		CP	0,00	0,00	0,00	0,00		
		T	51.101,03	0,00	0,00	51.101,03		
	Totale Servizio 2.10.02	RS	192.977,15	0,00	0,00	192.977,15		
		CP	0,00	0,00	0,00	0,00		
		T	192.977,15	0,00	0,00	192.977,15		
	Servizio 2.10.04 Assistenza, beneficenza pubblica e servizi diversi alla persona							
2.10.04.01	Acquisizione di beni immobili	RS	275.954,86	0,00	275.954,86	920.498,97		
		CP	22.370,41	149.339,76	171.710,17	91.877,84		
		T	298.325,27	149.339,76	447.665,03	1.012.376,81		
2.10.04.05	Acquisizioni di beni mobili, macchine ed attrezzature tecnico-scientifiche	RS	0,00	0,00	0,00	45.469,55		
		CP	0,00	0,00	0,00	0,00		
		T	45.469,55	0,00	0,00	45.469,55		



Comune di Oristano

CONTO DEL BILANCIO 2015**GESTIONE SPESE**

Codice e numero	DENOMINAZIONE	Residui Conservati e Stanz. Definitivi di Bilancio					Conto del Tesoriere Pagamenti		Defer. del residui Residui da riportare		Impegni		Minori Residui o Economie
		Residui (A)		Residui (B)		Residui (C)		Residui (D=B+C)		Residui (E=D-A)			
		Competenza (F)		Competenza (G)		Competenza (H)		Comp. (=G+H)		Comp. (=G+H)		(L=I-F)	
		Totale (M)		Totale (N)		Res. al 31/12 (O=C+H)		Impegni al 31/12 (P=D+I)		7			
1	2	3		4		5		6		7			
2.12.06.07	Trasferimenti di capitale	RS	6.054.907,25	17.043,24	0,00	17.043,24	6.037.864,01						
		CP	602.471,96	273.844,02	318.667,26	318.667,26	9.960,68						
		T	6.657.379,21	290.887,26	318.667,26	318.667,26	6.047.824,69						
	Totale Servizio	RS	6.054.907,25	17.043,24	0,00	17.043,24	6.037.864,01						
		CP	602.471,96	273.844,02	318.667,26	318.667,26	9.960,68						
		T	6.657.379,21	290.887,26	318.667,26	318.667,26	6.047.824,69						
	Totale Funzione	RS	6.054.907,25	17.043,24	0,00	17.043,24	6.037.864,01						
		CP	602.471,96	273.844,02	318.667,26	318.667,26	9.960,68						
		T	6.657.379,21	290.887,26	318.667,26	318.667,26	6.047.824,69						
	Totale Titolo 2	RS	45.389.468,69	3.138.299,16	494.612,25	3.632.911,41	41.756.557,28						
		CP	61.032.348,97	6.000.829,15	4.103.189,59	10.104.018,74	50.928.330,23						
		T	106.421.817,66	9.139.128,31	4.597.801,84	13.736.930,15	92.684.087,51						



Comune di Oristano

CONTO DEL BILANCIO 2015**GESTIONE SPESE**

Codice e numero	DENOMINAZIONE	2					6	7			
		3		4		5					
		Residui Conservati e Stanz. Definitivi di Bilancio		Conto del Tesoriere Pagamenti		Deter. dei residui Residui da riportare			Impegni	Minori Residui o Economie	
		Residui (A)	Competenza (F)	Residui (B)	Competenza (G)	Residui (C)					Competenza (H)
1		Totale (M)	Totale (N)	Res. al 31/12 (O=C+H)	Comp. (=G+H)	Residui (D=B+C)	Impegni al 31/12 (P=D+I)	(E=D-A)	(L=F)		
	Riassunto del Titolo 2										
	Spese in conto capitale										
	Funzione 2.01										
	Funzioni generali di amministrazione, di gestione e di controllo	RS	7.022.240,60	471.456,60	8.708,82	480.165,42	480.165,42	6.542.075,18			
		CP	11.205.216,14	3.331.397,14	1.090.758,63	4.422.155,77	4.422.155,77	6.783.060,37			
		T	18.227.456,74	3.802.853,74	1.099.467,45	4.902.321,19	4.902.321,19	13.325.135,55			
	Funzione 2.02										
	Funzioni relative alla giustizia	RS	1.017.717,97	238.229,49	0,00	238.229,49	238.229,49	779.488,48			
		CP	674.287,98	179.801,11	409.124,95	588.926,06	588.926,06	85.361,92			
		T	1.692.005,95	418.030,60	409.124,95	827.155,55	827.155,55	864.850,40			
	Funzione 2.03										
	Funzioni di polizia locale	RS	21.546,15	4.099,95	0,00	4.099,95	4.099,95	17.446,20			
		CP	40.146,20	17.893,57	21.066,75	38.960,32	38.960,32	1.185,88			
		T	61.692,35	21.993,52	21.066,75	43.060,27	43.060,27	18.632,08			
	Funzione 2.04										
	Funzioni di istruzione pubblica	RS	2.961.649,73	216.027,71	3.805,64	219.833,35	219.833,35	2.741.816,38			
		CP	1.635.945,07	491.791,41	455.016,24	946.807,65	946.807,65	689.137,42			
		T	4.597.594,80	707.819,12	458.821,88	1.166.641,00	1.166.641,00	3.430.953,80			
	Funzione 2.05										
	Funzioni relative alla cultura ed ai beni culturali	RS	402.856,02	69.907,49	0,00	69.907,49	69.907,49	332.948,53			
		CP	455.076,28	110.198,35	1.071,05	111.269,40	111.269,40	343.806,88			
		T	857.932,30	180.105,84	1.071,05	181.176,89	181.176,89	676.755,41			
	Funzione 2.06										
	Funzioni nel settore sportivo e ricreativo	RS	7.839.940,63	77.890,48	214.379,83	292.270,31	292.270,31	7.547.670,32			
		CP	2.496.177,80	550.936,11	150.163,56	701.099,67	701.099,67	1.795.078,13			
		T	10.336.118,43	628.826,59	364.543,39	993.369,98	993.369,98	9.342.748,45			



Comune di Oristano

CONTO DEL BILANCIO 2015**GESTIONE SPESE**

Codice e numero	DENOMINAZIONE	Conto del Tesoriere Pagamenti					Impegni	Minori Residui o Economia
		Residui Conservati e Stanz. Definitivi di Bilancio		Deter. dei residui Residui da riportare		Residui (D=B+C)		
		Residui (A)	Residui (B)	Residui (C)	Comp. (I=G+H)			
		Competenza (F)	Competenza (G)	Competenza (H)	Impegni al 31/12 (P=D+I)			
Totale (M)	Totale (N)	Res. al 31/12 (O=C+H)	6		(L=I-F)			
1	2	3	4	5	6	7		
Funzione 2.07		RS	5.214.014,15	5.483,25	0,00	5.483,25	5.208.530,90	
Funzioni nel campo turistico		CP	5.506.730,59	6.880,50	2.666,25	9.546,75	5.497.183,84	
		T	10.720.744,74	12.363,75	2.666,25	15.030,00	10.705.714,74	
Funzione 2.08		RS	6.976.385,44	1.257.461,47	117.046,85	1.374.508,32	5.601.877,12	
Funzioni nel campo della viabilità e dei trasporti		CP	7.613.533,77	508.661,91	859.558,87	1.368.220,78	6.245.312,99	
		T	14.589.919,21	1.766.123,38	976.605,72	2.742.729,10	11.847.190,11	
Funzione 2.09		RS	5.431.987,99	314.452,85	150.641,11	465.093,96	4.966.894,03	
Funzioni riguardanti la gestione del territorio e dell'ambiente		CP	28.390.153,90	436.292,94	474.485,41	910.778,35	27.479.375,55	
		T	33.822.141,89	750.745,79	625.126,52	1.375.872,31	32.446.269,58	
Funzione 2.10		RS	2.073.889,41	462.015,05	0,00	462.015,05	1.611.874,36	
Funzioni nel settore sociale		CP	935.055,14	58.048,40	290.275,20	348.323,60	586.731,54	
		T	3.008.944,55	520.063,45	290.275,20	810.338,65	2.198.605,90	
Funzione 2.11		RS	372.333,35	4.231,58	30,00	4.261,58	368.071,77	
Funzioni nel campo dello sviluppo economico		CP	1.477.554,14	35.083,69	30.335,42	65.419,11	1.412.135,03	
		T	1.849.887,49	39.315,27	30.365,42	69.680,69	1.780.206,80	
Funzione 2.12		RS	6.054.907,25	17.043,24	0,00	17.043,24	6.037.864,01	
Funzioni relative a servizi produttivi		CP	602.471,96	273.844,02	318.667,26	592.511,28	9.960,68	
		T	6.657.379,21	290.887,26	318.667,26	609.554,52	6.047.824,69	
Totale Titolo 2		RS	45.389.468,69	3.138.299,16	494.612,25	3.632.911,41	41.756.557,28	
		CP	61.032.348,97	6.000.829,15	4.103.189,59	10.104.018,74	50.928.330,23	
		T	106.421.817,66	9.139.128,31	4.597.801,84	13.736.930,15	92.684.887,51	



Comune di Oristano

CONTO DEL BILANCIO 2015**GESTIONE SPESE**

Codice e numero	DENOMINAZIONE	3					6	7	
		Residui Conservati e Stanzi. Definitivi di Bilancio		Conto del Tesoriere Pagamenti		Deter. dei residui Residui da riportare			
		Residui (A)	Residui (B)	Residui (C)	Residui (D=B+C)	Impegni			Minori Residui o Economie
		Competenza (F)	Competenza (G)	Competenza (H)	Comp. (I=G+H)	Res. al 31/12 (O=C+H)			(E=D-A)
1	2	3		4		5	6	7	
		Totale (M)	Totale (N)	Res. al 31/12 (O=C+H)		Impegni al 31/12 (P=D+I)	(L=I-F)		
TITOLO 3 Spese per rimborso di prestiti									
Funzione 3.01 Funzioni generali di amministrazione, di gestione e di controllo									
Servizio 3.01.03 Gestione economica, finanziaria, programmazione, provveditorato e controllo di gestione									
3.01.03.01	Rimborso per anticipazioni di cassa	RS	0,00	0,00	0,00	0,00	0,00	0,00	0,00
		CP	9.854.216,47	0,00	0,00	0,00	0,00	0,00	9.854.216,47
		T	9.854.216,47	0,00	0,00	0,00	0,00	0,00	9.854.216,47
3.01.03.03	Rimborso di quota capitale di mutui e prestiti	RS	0,00	0,00	0,00	0,00	0,00	0,00	0,00
		CP	1.670.417,04	1.670.417,04	0,00	0,00	1.670.417,04	0,00	0,00
		T	1.670.417,04	1.670.417,04	0,00	0,00	1.670.417,04	0,00	0,00
	Totale Servizio 3.01.03	RS	0,00	0,00	0,00	0,00	0,00	0,00	0,00
		CP	11.524.633,51	1.670.417,04	0,00	0,00	1.670.417,04	0,00	9.854.216,47
		T	11.524.633,51	1.670.417,04	0,00	0,00	1.670.417,04	0,00	9.854.216,47
	Totale Funzione 3.01	RS	0,00	0,00	0,00	0,00	0,00	0,00	0,00
		CP	11.524.633,51	1.670.417,04	0,00	0,00	1.670.417,04	0,00	9.854.216,47
		T	11.524.633,51	1.670.417,04	0,00	0,00	1.670.417,04	0,00	9.854.216,47
	Totale Titolo 3	RS	0,00	0,00	0,00	0,00	0,00	0,00	0,00
		CP	11.524.633,51	1.670.417,04	0,00	0,00	1.670.417,04	0,00	9.854.216,47
		T	11.524.633,51	1.670.417,04	0,00	0,00	1.670.417,04	0,00	9.854.216,47



Comune di Oristano

CONTO DEL BILANCIO 2015**GESTIONE SPESE**

Codice e numero	DENOMINAZIONE	GESTIONE SPESE					Minori Residui o Economie (E=D-A)
		Residui Conservati e Stanz. Definitivi di Bilancio	Conto del Tesoriere Pagamenti	Deter. del residui Residui da riportare	Impegni	6	
		Residui (A)	Residui (B)	Residui (C)	Residui (D=B+C)		
		Competenza (F)	Competenza (G)	Competenza (H)	Comp. (I=G+H)		
Totale (M)		Totale (N)	Res. al 31/12 (O=C+H)	Impegni al 31/12 (P=D+I)	7		
1	2	3	4	5	6	7	

Riassunto del Titolo 3

Spese per rimborso di prestiti

Funzione 3.01

Funzioni generali di amministrazione, di gestione e di controllo

RS	0,00	0,00	0,00	0,00	0,00	0,00
CP	11.524.633,51	1.670.417,04	1.670.417,04	0,00	1.670.417,04	9.854.216,47
T	11.524.633,51	1.670.417,04	1.670.417,04	0,00	1.670.417,04	9.854.216,47
Totale Titolo 3						
RS	0,00	0,00	0,00	0,00	0,00	0,00
CP	11.524.633,51	1.670.417,04	1.670.417,04	0,00	1.670.417,04	9.854.216,47
T	11.524.633,51	1.670.417,04	1.670.417,04	0,00	1.670.417,04	9.854.216,47



Comune di Oristano

CONTO DEL BILANCIO 2015**GESTIONE SPESE**

Codice e numero	DENOMINAZIONE	Residui Conservati e Stanz. Definitivi di Bilancio					Conto del Tesoriere Pagamenti		Deter. del residui Residui da riportare		Impegni		Minori Residui o Economie (E=D-A)
		Residui (A)		Residui (B)		Residui (C)		Residui (D=B+C)		Residui (D=B+C)		(L=F)	
		Competenza (F)		Competenza (G)		Competenza (H)		Comp. (I=G+H)		Comp. (I=G+H)			
		Totale (M)		Totale (N)		Res. al 31/12 (O=C+H)		Impegni al 31/12 (P=D+I)		Impegni al 31/12 (P=D+I)			
1	2	3		4		5		6		7			
Titolo 4 Spese per servizi per conto di terzi													
4	01	Ritenute previdenziali e assistenziali al personale	RS	0,00	0,00	0,00	0,00	0,00	0,00	0,00	0,00	0,00	
			CP	1.062.153,00	725.559,34	725.559,34	0,00	0,00	0,00	725.559,34	725.559,34	336.593,66	
			T	1.062.153,00	725.559,34	725.559,34	0,00	0,00	0,00	725.559,34	725.559,34	336.593,66	
4	02	Ritenute erariali	RS	2.268,15	2.268,15	2.268,15	0,00	0,00	0,00	2.268,15	2.268,15	0,00	
			CP	4.262.762,00	2.017.001,81	2.017.001,81	531.122,94	531.122,94	531.122,94	2.548.124,75	2.548.124,75	1.734.637,25	
			T	4.265.030,15	2.019.269,96	2.019.269,96	531.122,94	531.122,94	531.122,94	2.550.302,90	2.550.302,90	1.734.637,25	
4	03	Altre ritenute al personale per conto di terzi	RS	3.332,60	3.332,60	3.332,60	0,00	0,00	0,00	3.332,60	3.332,60	0,00	
			CP	416.315,00	348.593,52	348.593,52	270,98	270,98	270,98	348.864,50	348.864,50	67.450,50	
			T	419.647,60	351.926,12	351.926,12	270,98	270,98	270,98	352.197,10	352.197,10	67.450,50	
4	04	Restituzione di depositi cauzionali	RS	19.893,85	4.921,65	4.921,65	12.608,44	12.608,44	12.608,44	17.530,09	17.530,09	2.363,76	
			CP	100.000,00	9.944,27	9.944,27	10.477,64	10.477,64	10.477,64	20.421,91	20.421,91	79.578,09	
			T	119.893,85	14.865,92	14.865,92	23.086,08	23.086,08	23.086,08	37.952,00	37.952,00	81.941,85	
4	05	Spese per servizi per conto terzi	RS	10.488,92	9.153,80	9.153,80	829,00	829,00	829,00	9.982,80	9.982,80	506,12	
			CP	3.600.000,00	3.508.490,74	3.508.490,74	1.092,64	1.092,64	1.092,64	3.509.583,38	3.509.583,38	90.416,62	
			T	3.610.488,92	3.517.644,54	3.517.644,54	1.921,64	1.921,64	1.921,64	3.519.566,18	3.519.566,18	90.922,74	
4	06	Anticipazione ai fondi per il servizio economato	RS	0,00	0,00	0,00	0,00	0,00	0,00	0,00	0,00	0,00	
			CP	20.658,28	20.658,28	20.658,28	0,00	0,00	0,00	20.658,28	20.658,28	0,00	
			T	20.658,28	20.658,28	20.658,28	0,00	0,00	0,00	20.658,28	20.658,28	0,00	
4	07	Restituzione di depositi per spese contrattuali	RS	0,00	0,00	0,00	0,00	0,00	0,00	0,00	0,00	0,00	
			CP	10.000,00	1.464,50	1.464,50	1.181,55	1.181,55	1.181,55	2.646,05	2.646,05	7.353,95	
			T	10.000,00	1.464,50	1.464,50	1.181,55	1.181,55	1.181,55	2.646,05	2.646,05	7.353,95	
		Totale Titolo 4	RS	35.993,52	19.676,20	19.676,20	13.437,44	13.437,44	13.437,44	33.113,64	33.113,64	2.869,88	
			CP	9.491.898,28	6.631.712,46	6.631.712,46	544.145,75	544.145,75	544.145,75	7.175.858,21	7.175.858,21	2.316.030,07	
			T	9.527.871,80	6.651.388,66	6.651.388,66	557.583,19	557.583,19	557.583,19	7.208.971,85	7.208.971,85	2.318.899,95	



Comune di Oristano

CONTO DEL BILANCIO 2015**GESTIONE SPESE**

Codice e numero	2	DENOMINAZIONE			Conto del Tesoriere Pagamenti		Deter. dei residui Residui da riportare	Impegni	Minori Residui o Economie
		Residui Conservati e Stanz. Definitivi di Bilancio	Residui (A)	Residui (B)	Residui (C)	Residui (D=B+C)			
	3	Competenza (F)	Competenza (G)	Totale (N)	Res. al 31/12 (O=C+H)	Comp. (=G+H)	Impegni al 31/12 (P=D+I)	(E=D-A)	
1		Totale (M)	Totale (N)	4	5	6	7		
Riassunto del Titolo 4									
Spese per servizi per conto di terzi									
Funzione 4.00									
		RS	35.983,52	19.676,20	13.437,44	33.113,64	2.069,88		
		CP	9.491.888,28	6.631.712,46	544.145,75	7.175.858,21	2.316.030,07		
		T	9.527.871,80	6.651.388,66	557.583,19	7.208.971,85	2.318.099,95		
		RS	35.983,52	19.676,20	13.437,44	33.113,64	2.069,88		
		CP	9.491.888,28	6.631.712,46	544.145,75	7.175.858,21	2.316.030,07		
		T	9.527.871,80	6.651.388,66	557.583,19	7.208.971,85	2.318.099,95		
		RS	64.899.094,83	12.704.987,00	2.582.884,22	15.297.871,22	49.011.223,61		
		CP	123.001.634,48	39.422.990,67	13.324.219,63	52.747.210,50	70.254.423,98		
		T	187.900.729,31	52.127.977,67	15.907.103,85	68.035.081,72	119.665.647,59		
		Totale							



Comune di Oristano

CONTO DEL BILANCIO 2015**GESTIONE SPESE**

Codice e numero	DENOMINAZIONE	Residui Conservati e Stanz. Definitivi di Bilancio		Conto del Tesoriere Pagamenti		Deter. del residui Residui da riportare		Impegni		Minori Residui o Economie (E=D-A)
		Residui (A)	Competenza (F)	Residui (B)	Competenza (G)	Residui (C)	Competenza (H)	Residui (D=B+C)	Comp. (I=G+H)	
		Totale (M)		Totale (N)		Res. al 31/12 (O=C+H)		Impegni al 31/12 (P=D+I)		
		3		4		5		6		

RIEPILOGO GENERALE DELLE SPESE

TITOLO 1										
Spese correnti	RS	19.473.642,62		9.547.011,64		2.074.834,53		11.621.846,17		7.851.796,45
	CP	40.952.763,72		25.120.032,22		8.676.884,29		33.796.916,51		7.155.847,21
	T	60.426.406,34		34.667.043,86		10.751.718,82		45.418.762,68		15.007.643,66

TITOLO 2										
Spese in conto capitale	RS	45.389.468,69		3.138.299,16		494.612,25		3.632.911,41		41.756.557,28
	CP	61.032.348,97		6.000.829,15		4.103.189,59		10.104.018,74		50.928.330,23
	T	106.421.817,66		9.139.128,31		4.597.801,84		13.736.930,15		92.684.887,51

TITOLO 3										
Spese per rimborso di prestiti	RS	0,00		0,00		0,00		0,00		0,00
	CP	11.524.633,51		1.670.417,04		0,00		1.670.417,04		9.854.216,47
	T	11.524.633,51		1.670.417,04		0,00		1.670.417,04		9.854.216,47

TITOLO 4										
Spese per servizi per conto di terzi	RS	35.983,52		19.676,20		13.437,44		33.113,64		2.869,88
	CP	9.491.888,28		6.631.712,46		544.145,75		7.175.858,21		2.316.030,07
	T	9.527.871,80		6.651.388,66		557.583,19		7.208.971,85		2.318.899,95

Totale	RS	64.899.094,83		12.704.987,00		2.582.884,22		15.287.871,22		49.611.223,61
	CP	123.001.634,48		39.422.990,87		13.324.219,63		52.747.210,50		70.254.423,98
	T	187.900.729,31		52.127.977,87		15.907.103,85		68.035.081,72		119.865.647,59

Disavanzo di Amministrazione

0,00

Totale Generale delle Spese	RS	64.899.094,83		12.704.987,00		2.582.884,22		15.287.871,22		49.611.223,61
	CP	123.001.634,48		39.422.990,87		13.324.219,63		52.747.210,50		70.254.423,98
	T	187.900.729,31		52.127.977,87		15.907.103,85		68.035.081,72		119.865.647,59



Comune di Oristano

CONTO DEL BILANCIO 2015**QUADRO GENERALE RIASSUNTIVO DELLE ENTRATE**

ENTRATE	COMPETENZA							RESIDUI			
	Previsioni Iniziali	Previsioni Definitive	% di Def.	Accertamenti	Riscossioni	% di Real.	Residui della Competenza	Conservati	Riscossi	% di Real.	Rimasti
1	2	3	4	5	6	7	8	9	10	11	12
TITOLO 1 Entrate tributarie	17.614.197,43	17.612.012,59	99,99	16.171.327,50	11.397.856,87	70,48	4.773.470,03	10.264.205,63	1.515.725,61	14,77	8.748.480,02
TITOLO 2 Entrate derivanti da contributi o trasferimenti correnti dello Stato, della regione e di altri enti pubblici anche in rapporto all'esercizio di funzioni delegate dalla regione	14.952.007,66	15.532.807,83	103,88	13.801.841,78	12.017.128,49	87,07	1.784.713,29	5.724.814,52	2.771.610,15	48,41	2.953.204,37
TITOLO 3 Entrate extratributarie	4.433.423,47	5.369.005,75	121,10	5.083.443,79	3.444.187,84	67,75	1.639.255,95	6.047.343,09	929.423,05	15,37	5.117.920,04
TITOLO 4 Entrate derivanti da alienazioni, da trasferimenti di capitale e da riscossioni di crediti	54.650.001,16	46.060.785,65	84,28	11.114.808,72	7.533.081,15	67,78	3.581.725,57	1.653.691,45	692.032,02	41,84	961.659,43
TOTALE ENTRATE FINALI	91.649.629,72	84.574.621,82	92,28	46.171.419,79	34.392.254,35	74,49	11.779.105,44	23.690.254,69	5.908.790,83	24,94	17.781.463,86
TITOLO 5 Entrate derivanti da accensioni di prestiti	13.109.833,96	13.006.425,21	99,21	1.874.793,25	1.216.501,25	64,89	658.202,00	3.297.531,12	602.714,29	24,34	2.494.816,83
TITOLO 6 Entrate da servizi per conto di terzi	7.471.898,28	9.491.888,28	127,03	7.175.858,21	7.168.433,93	99,90	7.424,28	247.374,01	52.775,09	21,33	194.598,92
TOTALE	112.231.351,96	107.072.935,31	95,40	55.222.071,25	42.777.279,53	77,46	12.444.791,72	27.235.159,82	6.764.280,21	24,84	20.470.879,61
Avanzo di Amministrazione	15.096.648,04	15.928.699,17						8.166.683,39			
Fondo Cassa al 1° gennaio								35.401.843,21	14.930.963,60	24,84	20.470.879,61
Totale Generale delle Entrate	127.328.000,00	123.001.634,48	95,40	55.222.071,25	42.777.279,53	77,46	12.444.791,72	35.401.843,21	14.930.963,60	24,84	20.470.879,61

**CONTO DEL BILANCIO 2015****QUADRO GENERALE RIASSUNTIVO DELLE SPESE**

SPESE	COMPETENZA							RESIDUI				
	Previsioni Iniziali	Previsioni Definitive	% di Def.	Impegni		Pagamenti	% di Real.	Residui della Competenza	Conservati	Pagati	% di Real.	Rimasti
				Totale	Di cui Spese Correlate alle Entrate							
1	2	3	4	5	6	7	8	9	10	11	12	13
TITOLO 1												
Spese correnti	39.472.712,87	40.952.763,72	103,75	33.796.916,51	0,00	25.120.032,22	74,33	8.676.884,29	11.621.846,17	9.547.011,64	82,15	2.074.834,53
TITOLO 2												
Spese in conto capitale	68.658.765,34	61.032.348,97	88,63	10.104.018,74	0,00	6.000.829,15	59,39	4.103.189,59	3.632.911,41	3.138.299,16	86,39	494.612,25
TOTALE SPESE FINALI	108.331.478,21	101.985.112,69	94,14	43.900.935,25	0,00	31.120.861,37	70,89	12.780.073,88	15.254.757,58	12.685.310,80	83,16	2.569.446,78
TITOLO 3												
Spese per rimborso di presilli	11.524.633,51	11.524.633,51	100,00	1.670.417,04	0,00	1.670.417,04	100,00	0,00	0,00	0,00	0,00	0,00
TITOLO 4												
Spese per servizi per conto di terzi	7.471.888,28	9.491.888,28	127,03	7.175.856,21	0,00	6.631.712,46	92,42	544.145,75	33.113,64	19.676,20	59,42	13.437,44
TOTALE	127.328.000,00	123.001.634,48	96,60	52.747.210,50	0,00	39.422.990,87	74,74	13.324.219,63	15.287.871,22	12.704.987,00	83,11	2.582.884,22
Disavanzo di Ammin.	0,00	0,00										
Totale Generale della Spese	127.328.000,00	123.001.634,48	96,60	52.747.210,50	0,00	39.422.990,87	74,74	13.324.219,63	15.287.871,22	12.704.987,00	83,11	2.582.884,22



Comune di Oristano

CONTO DEL BILANCIO 2015**QUADRO GENERALE RIASSUNTIVO DEI RISULTATI DIFFERENZIALI**

RISULTATI DIFFERENZIALI	COMPETENZA							RESIDUI			
	Previsioni Iniziali	Previsioni Definitive	% di Def.	Accertamenti o Impegni	Riscossioni o Pagamenti	% di Real.	Residui Attivi e Passivi	Conservati	Riscossi o Pagati	% di Real.	Rimasti
1	2	3	4	5	6	7	8	9	10	11	12
A) Equilibrio Economico Finanziario											
Entrate Titolo I-II-III	(+) 36.999.628,56	38.513.826,17	104,09	35.056.613,07	26.859.173,20	76,62	27.396.596,77	22.036.363,24	5.216.758,81	23,67	16.819.604,43
Quote Oneri di Urbanizzazione	(+) 0,00	0,00	0,00	0,00	0,00	0,00	0,00	0,00	0,00	0,00	0,00
Avanzo di Amministrazione destinato a Spese Correnti	(+) 0,00	0,00	0,00	0,00	0,00	0,00	0,00	0,00	0,00	0,00	0,00
Mutui per Debiti Fuori Bilancio	(+) 0,00	0,00	0,00	0,00	0,00	0,00	0,00	0,00	0,00	0,00	0,00
Spese Correnti	(-) 39.472.712,87	40.952.763,72	103,75	33.796.916,51	25.120.032,22	74,33	19.473.642,62	11.621.846,17	9.547.011,64	82,15	2.074.834,53
Differenza	-2.473.084,31	-2.438.937,55	98,62	1.259.696,56	1.739.140,98	138,06	7.922.954,15	10.414.517,07	-4.330.252,83	41,58	14.744.769,90
Quote di Capitale dei Mutui in Estinzione	(-) 1.670.417,04	1.670.417,04	100,00	1.670.417,04	1.670.417,04	100,00	0,00	0,00	0,00	0,00	0,00
Differenza	-4.143.501,35	-4.109.354,59	99,18	-410.720,48	68.723,94	16,73	7.922.954,15	10.414.517,07	-4.330.252,83	41,58	14.744.769,90
B) Equilibrio Finale											
Entrate Finali (Titoli I-II-III-IV)	(+) 91.649.629,72	84.574.621,82	92,28	46.171.419,79	34.392.254,35	74,49	56.956.489,25	23.690.254,69	5.909.790,83	24,94	17.781.463,86
Spese Finali (Titoli I-II)	(-) 108.331.470,21	101.985.112,69	94,14	43.900.935,25	31.120.861,37	70,89	64.863.111,31	15.254.757,58	12.685.310,80	83,16	2.569.446,78
Finanziare(-)	16.691.848,49	17.410.490,87	104,37	0,00	0,00	0,00	7.906.622,06	0,00	6.776.519,97	0,00	0,00
Saldo Netto da Impiegare(+)	0,00	0,00	0,00	2.270.484,54	3.271.392,98	144,08	0,00	8.435.497,11	0,00	0,00	15.212.017,08



CONTO DEL BILANCIO 2015

Comune di Onstano

Riepilogo Generale di Classificazione delle Spese

IMPEGNI PER SPESE CORRENTI

FUNZIONI E SERVIZI												
1												
INTERVENTI CORRENTI												
Personale	Acquisto di beni di consumo e o di materie prime	3	4	5	6	7	8	9	10	11	12	Totale
	Prestazioni di servizi	Utilizzo di beni di terzi	Trasferimenti	Interessi passivi e oneri finanziari diversi	Imposte e tasse	Oneri straordinari della gestione corrente						
Funzione 01 Funzioni generali di amministrazione, di gestione e di controllo												
Servizio 01.01 Organi istituzionali, partecipazione e decentramento	321.090,45	20.232,32	917.509,76	0,00	0,00	0,00	44.797,61	0,00	0,00	0,00	0,00	1.303.630,34
Servizio 01.02 Segreteria generale, personale e organizzazione	2.522.012,83	18.606,64	192.738,98	5.670,03	0,00	0,00	156.645,24	194.680,93	0,00	0,00	0,00	3.090.554,65
Servizio 01.03 Gestione economica, finanziaria, programmazione, provveditorato e controllo di gestione	1.052.611,41	4.491,62	40.567,30	4.992,76	8.000,00	0,00	71.773,07	558.546,30	0,00	0,00	0,00	1.740.982,66
Servizio 01.04 Gestione delle entrate tributarie e servizi fiscali	0,00	1.996,96	96.507,90	0,00	397.303,20	0,00	50.662,72	75.043,39	0,00	0,00	0,00	621.514,17
Servizio 01.05 Gestione dei beni demaniali e patrimoniali	0,00	76.651,28	321.387,29	0,00	0,00	0,00	91.498,75	0,00	0,00	0,00	0,00	489.537,32
Servizio 01.06 Ufficio tecnico	1.922.023,27	55.422,27	146.047,33	0,00	0,00	0,00	53.884,25	0,00	0,00	0,00	0,00	2.177.377,12
Servizio 01.07 Anagrafe, stato civile, elettorale, leva e servizio statistico	2.000,00	6.707,34	17.009,76	0,00	0,00	0,00	0,00	0,00	0,00	0,00	0,00	27.717,10
Servizio 01.08 Altri servizi generali	1.098.066,55	0,00	2.318.349,36	0,00	9.706,60	439.061,01	20.360,23	113.477,18	0,00	0,00	0,00	3.999.021,15
6.917.604,51	186.108,63	4.050.117,70	10.662,79	415.010,00	439.061,01	489.622,07	0,00	0,00	0,00	0,00	0,00	13.450.334,51
Funzione 02 Funzioni relative alla giustizia												
Servizio 02.01 Uffici giudiziari	0,00	0,00	268.011,94	103.983,41	0,00	0,00	0,00	0,00	0,00	0,00	0,00	371.995,35

**CONTO DEL BILANCIO 2015**

Riepilogo Generale di Classificazione delle Spese

IMPEGNI PER SPESE CORRENTI

FUNZIONI E SERVIZI												
1												
INTERVENTI CORRENTI												
Personale	Acquisito di beni di consumo e o di materie prime	3	4	5	6	7	8	9	10	11	12	Totale
	Prestazioni di servizi	Utilizzo di beni di terzi	Trasferimenti	Interessi passivi e oneri finanziari diversi	Imposte e tasse	Oneri straordinari della gestione corrente						
Servizio 02.02	Casa circondariale ed altri servizi											
0,00	0,00	0,00	0,00	0,00	0,00	0,00	0,00	0,00	0,00	0,00	0,00	0,00
0,00	0,00	268.011,94	103.983,41	0,00	0,00	0,00	0,00	0,00	0,00	0,00	0,00	371.995,35
Funzione 03	Funzioni di polizia locale											
Servizio 03.01	Polizia municipale											
1.323.780,33	120.737,51	191.997,70	34.566,30	0,00	0,00	85.807,44	1.041,80	0,00	0,00	0,00	0,00	1.757.931,08
Servizio 03.02	Polizia commerciale											
0,00	0,00	0,00	0,00	0,00	0,00	0,00	0,00	0,00	0,00	0,00	0,00	0,00
Servizio 03.03	Polizia amministrativa											
0,00	0,00	0,00	0,00	0,00	0,00	0,00	0,00	0,00	0,00	0,00	0,00	0,00
1.323.780,33	120.737,51	191.997,70	34.566,30	0,00	0,00	85.807,44	1.041,80	0,00	0,00	0,00	0,00	1.757.931,08
Funzione 04	Funzioni di istruzione pubblica											
Servizio 04.01	Scuola materna											
0,00	0,00	24.384,48	0,00	0,00	0,00	10.126,24	0,00	0,00	0,00	0,00	0,00	34.510,72
Servizio 04.02	Istruzione elementare											
0,00	35.090,00	46.227,38	0,00	6.000,00	15.608,15	0,00	0,00	0,00	0,00	0,00	0,00	102.925,53
Servizio 04.03	Istruzione media											
0,00	0,00	38.446,00	0,00	2.500,00	0,00	0,00	0,00	0,00	0,00	0,00	0,00	40.946,00
Servizio 04.04	Istruzione secondaria superiore											
0,00	0,00	0,00	0,00	0,00	0,00	8.352,90	0,00	0,00	0,00	0,00	0,00	8.352,90
Servizio 04.05	Assistenza scolastica, trasporto, refezione ed altri servizi											



CONTO DEL BILANCIO 2015

Comune di Oristano

Riepilogo Generale di Classificazione delle Spese

IMPEGNI PER SPESE CORRENTI

FUNZIONI E SERVIZI											
1											
INTERVENTI CORRENTI											
Personale	Acquisito di beni di consumo e o di materie prime	Prestazioni di servizi	Utilizzo di beni di terzi	Trasferimenti	Interessi passivi e oneri finanziari diversi	Imposte e tasse	Oneri straordinari della gestione corrente	10	11	12	Totale
2	3	4	5	6	7	8	9	10	11	12	13
0,00	0,00	879.065,99	0,00	179.051,86	0,00	0,00	0,00	0,00	0,00	0,00	1.058.107,85
0,00	35.090,00	988.113,85	0,00	187.551,86	34.087,29	0,00	0,00	0,00	0,00	0,00	1.244.843,00

Funzione 05 Funzioni relative alla cultura ed ai beni culturali

Servizio	05.01	Biblioteche, musei e pinacoteche									
0,00	21.752,89	685.651,46	0,00	0,00	17.009,41	0,00	0,00	0,00	0,00	0,00	724.413,76
Servizio	05.02	Teatri, attivita' culturali e servizi diversi nel settore culturale									
0,00	0,00	179.611,71	0,00	177.220,56	19.324,32	0,00	0,00	0,00	0,00	0,00	376.156,59
0,00	21.752,89	865.263,17	0,00	177.220,56	36.333,73	0,00	0,00	0,00	0,00	0,00	1.100.570,35

Funzione 06 Funzioni nel settore sportivo e ricreativo

Servizio	06.01	Piscine comunali									
0,00	0,00	0,00	0,00	0,00	0,00	0,00	0,00	0,00	0,00	0,00	0,00
Servizio	06.02	Stadio comunale, palazzo dello sport ed altri impianti									
0,00	0,00	60.092,34	0,00	0,00	46.291,14	0,00	0,00	0,00	0,00	0,00	106.383,48
Servizio	06.03	Manifestazioni diverse nel settore sportivo e ricreativo									
0,00	0,00	500,00	0,00	60.000,00	0,00	0,00	0,00	0,00	0,00	0,00	60.500,00
0,00	0,00	60.592,34	0,00	60.000,00	46.291,14	0,00	0,00	0,00	0,00	0,00	166.883,48

Funzione 07 Funzioni nel campo turistico

Servizio	07.01	Servizi turistici									
0,00	0,00	0,00	0,00	0,00	8.122,07	0,00	0,00	0,00	0,00	0,00	8.122,07
Servizio	07.02	Manifestazioni turistiche									



CONTO DEL BILANCIO 2015

Comune di Oristano

Riepilogo Generale di Classificazione delle Spese

IMPEGNI PER SPESE CORRENTI

FUNZIONI E SERVIZI												
1												
INTERVENTI CORRENTI												
Personale	Acquisto di beni di consumo e o di materia prima	Prestazioni di servizi	Utilizzo di beni di terzi	Trasferimenti	Interessi passivi e oneri finanziari diversi	Imposte e tasse	Oneri straordinari della gestione corrente	10	11	12	Totale	
2	3	4	5	6	7	8	9				13	
0,00	0,00	99.067,60	0,00	5.000,00	0,00	0,00	0,00	0,00	0,00	0,00	104.067,60	
0,00	0,00	99.067,60	0,00	5.000,00	8.122,07	0,00	0,00	0,00	0,00	0,00	112.189,67	
Funzione 08 Funzioni nel campo della viabilità e dei trasporti												
Servizio 08.01	Viabilità, circolazione stradale e servizi connessi											
0,00	62.651,19	91.963,32	0,00	0,00	265.691,92	0,00	0,00	0,00	0,00	0,00	420.306,43	
Servizio 08.02	Illuminazione pubblica e servizi connessi											
0,00	0,00	654.695,82	0,00	0,00	25.589,15	0,00	0,00	0,00	0,00	0,00	680.284,97	
Servizio 08.03	Trasporti pubblici locali e servizi connessi											
0,00	0,00	0,00	0,00	0,00	0,00	1.179,19	0,00	0,00	0,00	0,00	1.179,19	
0,00	62.651,19	746.659,14	0,00	0,00	291.281,07	1.179,19	0,00	0,00	0,00	0,00	1.101.770,59	
Funzione 09 Funzioni riguardanti la gestione del territorio e dell'ambiente												
Servizio 09.01	Urbanistica e gestione del territorio											
0,00	0,00	0,00	0,00	53.130,75	242.186,09	0,00	0,00	0,00	0,00	0,00	295.316,84	
Servizio 09.02	Edilizia residenziale pubblica locale e piani di edilizia economico-popolare											
0,00	0,00	12.139,30	0,00	0,00	0,00	0,00	0,00	0,00	0,00	0,00	12.139,30	
Servizio 09.03	servizi di protezione civile											
0,00	300,00	0,00	0,00	0,00	0,00	0,00	79.565,69	0,00	0,00	0,00	79.865,69	
Servizio 09.04	Servizio idrico integrato											
0,00	0,00	37.029,61	0,00	0,00	42.016,42	0,00	0,00	0,00	0,00	0,00	79.046,03	
Servizio 09.05	servizio smaltimento rifiuti											
0,00	0,00	5.728.146,26	0,00	0,00	0,00	0,00	0,00	0,00	0,00	0,00	5.728.146,26	

**CONTO DEL BILANCIO 2015**

Riepilogo Generale di Classificazione delle Spese

IMPEGNI PER SPESE CORRENTI

FUNZIONI E SERVIZI												
1												
INTERVENTI CORRENTI												
Personale	Acquisito di beni di consumo e o di materie prime	3	4	5	6	7	8	9	10	11	12	Totale
	Prestazioni di servizi	Utilizzo di beni di terzi	Trasferimenti	Interessi passivi e oneri finanziari diversi	Imposte e tasse	Oneri straordinari della gestione corrente						
Servizio 09.06	Parchi e servizi per la tutela ambientale del verde, altri servizi relativi al territorio ed all'ambiente	0,00	290.886,21	0,00	12.208,33	64.025,30	0,00	0,00	0,00	0,00	0,00	367.119,84
0,00	300,00	6.068.201,38	0,00	65.339,08	348.227,81	0,00	79.565,69	0,00	0,00	0,00	0,00	6.501.633,96
Funzione 10 Funzioni nel settore sociale												
Servizio 10.01	Asili nido, servizi per l'infanzia e per i minori	8.000,00	1.353.270,01	0,00	5.660,00	8.530,40	0,00	37.657,43	0,00	0,00	0,00	1.951.263,14
538.145,30	0,00	400.065,96	0,00	2.108.028,49	0,00	0,00	0,00	0,00	0,00	0,00	0,00	2.508.114,45
Servizio 10.02	Servizi di prevenzione e riabilitazione	0,00	59.010,00	0,00	30.769,54	0,00	0,00	0,00	0,00	0,00	0,00	89.779,54
0,00	2.575,11	1.039.980,59	0,00	2.178.301,40	14.142,12	0,00	0,00	0,00	0,00	0,00	0,00	3.234.999,22
Servizio 10.03	Strutture residenziali e di ricovero per anziani	1.689,98	5.742,11	0,00	0,00	39.119,78	0,00	0,00	0,00	0,00	0,00	45.551,87
0,00	12.265,09	2.658.088,67	0,00	4.322.759,43	60.792,30	0,00	37.657,43	0,00	0,00	0,00	0,00	7.829.708,22
538.145,30	Funzione 11 Funzioni nel campo dello sviluppo economico											
Servizio 11.01	Affissioni e pubblicita'	0,00	0,00	0,00	0,00	0,00	0,00	0,00	0,00	0,00	0,00	0,00
0,00	1.785,60	49.068,80	0,00	0,00	0,00	828,74	0,00	0,00	0,00	0,00	0,00	51.683,14
Servizio 11.02	Fiere, mercati e servizi connessi	0,00	0,00	0,00	0,00	0,00	0,00	0,00	0,00	0,00	0,00	0,00
Servizio 11.03	Mattatoio e servizi connessi	0,00	0,00	0,00	0,00	0,00	0,00	0,00	0,00	0,00	0,00	0,00



CONTO DEL BILANCIO 2015

Comune di Oristano

Riepilogo Generale di Classificazione dello Spese

IMPEGNI PER SPESE CORRENTI

FUNZIONI E SERVIZI												
1												
INTERVENTI CORRENTI												
Personale	Acquisito di beni di consumo e o di materiale prime	Prestazioni di servizi	Utilizzo di beni di terzi	Trasferimenti	Interessi passivi e oneri finanziari diversi	Imposte e tasse	Oneri straordinari della gestione corrente	10	11	12	Totale	
2	3	4	5	6	7	8	9				13	
0,00	0,00	8.000,00	0,00	0,00	0,00	0,00	0,00	0,00	0,00	0,00	8.000,00	
Servizio 11.04	Servizi relativi all'industria											
0,00	0,00	0,00	0,00	0,00	0,00	0,00	0,00	0,00	0,00	0,00	0,00	
Servizio 11.05	Servizi relativi al commercio											
0,00	0,00	6.344,13	0,00	9.500,00	0,00	0,00	0,00	0,00	0,00	0,00	15.844,13	
Servizio 11.06	Servizi relativi all'artigianato											
0,00	0,00	0,00	0,00	0,00	0,00	0,00	0,00	0,00	0,00	0,00	0,00	
Servizio 11.07	Servizi relativi all'agricoltura											
0,00	0,00	0,00	0,00	0,00	0,00	0,00	0,00	0,00	0,00	0,00	0,00	
0,00	1.765,60	63.412,93	0,00	9.500,00	828,74	0,00	0,00	0,00	0,00	0,00	75.527,27	
Funzione 12 Funzioni relative a servizi produttivi												
Servizio 12.01	Distribuzione gas											
0,00	0,00	0,00	0,00	0,00	0,00	0,00	0,00	0,00	0,00	0,00	0,00	
Servizio 12.02	Centrale del latte											
0,00	0,00	0,00	0,00	0,00	0,00	0,00	0,00	0,00	0,00	0,00	0,00	
Servizio 12.03	Distribuzione energia elettrica											
0,00	0,00	0,00	0,00	0,00	0,00	0,00	0,00	0,00	0,00	0,00	0,00	
Servizio 12.04	Teleriscaldamento											
0,00	0,00	0,00	0,00	0,00	0,00	0,00	0,00	0,00	0,00	0,00	0,00	
Servizio 12.05	Farmacie											
0,00	0,00	0,00	0,00	0,00	0,00	0,00	0,00	0,00	0,00	0,00	0,00	
Servizio 12.06	Altri servizi produttivi											

**CONTO DEL BILANCIO 2015**

Riepilogo Generale di Classificazione delle Spese

IMPEGNI PER SPESE CORRENTI**FUNZIONI E SERVIZI**

1

INTERVENTI CORRENTI

Personale	Acquisto di beni di consumo e o di materie prime	3	4	5	6	7	8	9	10	11	12	Totale
		0,00	0,00	0,00	23.529,03	0,00	0,00	0,00	0,00	0,00	0,00	23.529,03
2		0,00	0,00	0,00	23.529,03	0,00	0,00	0,00	0,00	0,00	0,00	23.529,03

TOTALE SPESE CORRENTI

8.779.730,14	440.690,91	16.259.526,42	149.212,50	5.265.909,96	1.205.025,16	576.608,70	1.060.212,72	33.796.916,51
--------------	------------	---------------	------------	--------------	--------------	------------	--------------	---------------



CONTO DEL BILANCIO 2015

Comune di Orisiano

Riepilogo Generale di Classificazione delle Spese

IMPEGNI PER SPESE IN CONTO CAPITALE

FUNZIONI E SERVIZI												
1												
INTERVENTI PER INVESTIMENTI												
Acquisizione di beni immobili	Espropri e servizi onerosi	Acquisto di beni specifici per realizzazioni in economia	Utilizzo di beni di terzi per realizzazioni in economia	Acquisizioni di beni mobili, macchine ed attrezzature	Incarichi professionali esterni	Trasferimenti di capitale	Partecipazioni azionarie	Conferimenti di capitale	Concessioni di crediti e anticipazioni	Totale		
2	3	4	5	6	7	8	9	10	11	13		

Funzione 01 Funzioni generali di amministrazione, di gestione e di controllo

Servizio 01.01	Organi istituzionali, partecipazione e decentramento	0,00	0,00	0,00	0,00	0,00	0,00	0,00	0,00	0,00	0,00	0,00
Servizio 01.02	Segreteria generale, personale e organizzazione	0,00	0,00	0,00	0,00	0,00	0,00	0,00	0,00	0,00	0,00	0,00
Servizio 01.03	Gestione economica, finanziaria, programmazione, provveditorato e controllo di gestione	0,00	0,00	0,00	25.179,14	0,00	0,00	0,00	0,00	0,00	0,00	25.179,14
Servizio 01.04	Gestione delle entrate tributarie e servizi fiscali	0,00	0,00	0,00	0,00	0,00	0,00	0,00	0,00	0,00	0,00	0,00
Servizio 01.05	Gestione dei beni demaniali e patrimoniali	0,00	0,00	0,00	0,00	33.581,15	0,00	0,00	0,00	0,00	0,00	33.581,15
Servizio 01.06	Ufficio tecnico	0,00	0,00	0,00	30,00	123.288,31	0,00	0,00	0,00	0,00	0,00	123.318,31
Servizio 01.07	Anagrafe, stato civile, elettorale, leva e servizio statistico	0,00	0,00	0,00	0,00	0,00	0,00	0,00	0,00	0,00	0,00	0,00
Servizio 01.08	Altri servizi generali	4.183.742,75	0,00	0,00	31.341,14	24.993,28	0,00	0,00	0,00	0,00	0,00	4.240.077,17
		4.183.742,75	0,00	0,00	56.550,28	181862,74	0,00	0,00	0,00	0,00	0,00	4.422.155,77

Funzione 02 Funzioni relative alla giustizia

Stampato il 04/05/2016

Pagina 1 di 8

**CONTO DEL BILANCIO 2015**

Riepilogo Generale di Classificazione delle Spese

IMPEGNI PER SPESE IN CONTO CAPITALE

FUNZIONI E SERVIZI												
1												
INTERVENTI PER INVESTIMENTI												
Acquisizione di beni immobili	Espropri e servizi onerosi	3	4	5	6	7	8	9	10	11	Totale	
	Acquisto di beni specifici per realizzazioni in economia	Utilizzo di beni di terzi per realizzazioni in economia	Acquisizioni di beni mobili, macchine ed attrezzature	Incanchi professionali esterni	Trasferimenti di capitale	Partecipazioni azionarie	Conferimenti di capitale	Concessioni di crediti e anticipazioni				

Servizio 02.01	Uffici giudiziari											
588.926,06	0,00	0,00	0,00	0,00	0,00	0,00	0,00	0,00	0,00	0,00	0,00	588.926,06
Servizio 02.02	Casa circondariale ed altri servizi											
0,00	0,00	0,00	0,00	0,00	0,00	0,00	0,00	0,00	0,00	0,00	0,00	0,00
588.926,06	0,00	0,00	0,00	0,00	0,00	0,00	0,00	0,00	0,00	0,00	0,00	588.926,06

Funzione 03 Funzioni di polizia locale

Servizio 03.01	Polizia municipale											
0,00	0,00	0,00	38.960,32	0,00	0,00	0,00	0,00	0,00	0,00	0,00	0,00	38.960,32
Servizio 03.02	Polizia commerciale											
0,00	0,00	0,00	0,00	0,00	0,00	0,00	0,00	0,00	0,00	0,00	0,00	0,00
Servizio 03.03	Polizia amministrativa											
0,00	0,00	0,00	0,00	0,00	0,00	0,00	0,00	0,00	0,00	0,00	0,00	0,00
0,00	0,00	0,00	38.960,32	0,00	0,00	0,00	0,00	0,00	0,00	0,00	0,00	38.960,32

Funzione 04 Funzioni di istruzione pubblica

Servizio 04.01	Scuola materna											
275.341,87	0,00	0,00	0,00	0,00	0,00	0,00	0,00	0,00	0,00	0,00	0,00	275.341,87
Servizio 04.02	Istruzione elementare											
209.911,38	0,00	0,00	0,00	0,00	0,00	0,00	0,00	0,00	0,00	0,00	0,00	209.911,38

**CONTO DEL BILANCIO 2015**

Riepilogo Generale di Classificazione delle Spese

IMPEGNI PER SPESE IN CONTO CAPITALE

FUNZIONI E SERVIZI												
1												
INTERVENTI PER INVESTIMENTI												
Acquisizione di beni immobili	Espropri e servizi onerosi	3	4	5	6	7	8	9	10	11	Totale	
	Acquisto di beni specifici per realizzazioni in economia	Utilizzo di beni di terzi per realizzazioni in economia	Acquisizioni di beni mobili, macchine ed attrezzature	Incarichi professionali esterni	Trasferimenti di capitale	Partecipazioni azionarie	Conferimenti di capitale	Concessioni di crediti e anticipazioni				
Servizio 04.03 Istruzione media	0,00	0,00	0,00	0,00	0,00	0,00	0,00	0,00	0,00	0,00	130.032,84	
130.032,84												
Servizio 04.04 Istruzione secondaria superiore	0,00	0,00	0,00	0,00	0,00	0,00	0,00	0,00	0,00	0,00	73.612,90	
73.612,90												
Servizio 04.05 Assistenza scolastica, trasporto, refezione ed altri servizi	0,00	0,00	0,00	0,00	0,00	0,00	0,00	0,00	0,00	0,00	257.908,66	
257.908,66												
946.807,65	0,00	0,00	0,00	0,00	0,00	0,00	0,00	0,00	0,00	0,00	946.807,65	
Funzione 05 Funzioni relative alla cultura ed ai beni culturali												
Servizio 05.01 Biblioteche, musei e pinacoteche	0,00	0,00	0,00	0,00	0,00	0,00	0,00	0,00	0,00	0,00	111.269,40	
111.269,40												
Servizio 05.02 Teatri, attività culturali e servizi diversi nel settore culturale	0,00	0,00	0,00	0,00	0,00	0,00	0,00	0,00	0,00	0,00	0,00	
0,00												
111.269,40	0,00	0,00	0,00	0,00	0,00	0,00	0,00	0,00	0,00	0,00	111.269,40	
Funzione 06 Funzioni nel settore sportivo e ricreativo												
Servizio 06.01 Piscine comunali	0,00	0,00	0,00	0,00	0,00	0,00	0,00	0,00	0,00	0,00	0,00	
0,00												
Servizio 06.02 Stadio comunale, palazzo dello sport ed altri impianti	0,00	0,00	0,00	264,74	0,00	0,00	0,00	0,00	0,00	0,00	701.099,67	
700.834,93												

**CONTO DEL BILANCIO 2015**

Riepilogo Generale di Classificazione delle Spese

IMPEGNI PER SPESE IN CONTO CAPITALE

FUNZIONI E SERVIZI												
1												
INTERVENTI PER INVESTIMENTI												
Acquisizione di beni immobili	Espropri e servizi onerosi	Acquisto di beni specifici per realizzazioni in economia	Utilizzo di beni di terzi per realizzazioni in economia	Acquisizioni di beni mobili, macchine ed attrezzature	Incanchi professionali esterni	Trasferimenti di capitale	Partecipazioni azionarie	Conferimenti di capitale	Concessioni di crediti e anticipazioni	Totale		
2	3	4	5	6	7	8	9	10	11	13		
Servizio 06.03	Manifestazioni diverse nel settore sportivo e ricreativo											
0,00	0,00	0,00	0,00	0,00	0,00	0,00	0,00	0,00	0,00	0,00	0,00	0,00
700.834,93	0,00	0,00	0,00	264,74	0,0	0,00	0,00	0,00	0,00	0,00	0,00	701.099,67
Funzione 07 Funzioni nel campo turistico												
Servizio 07.01	Servizi turistici											
9.546,75	0,00	0,00	0,00	0,00	0,00	0,00	0,00	0,00	0,00	0,00	0,00	9.546,75
Servizio 07.02	Manifestazioni turistiche											
0,00	0,00	0,00	0,00	0,00	0,00	0,00	0,00	0,00	0,00	0,00	0,00	0,00
9.546,75	0,00	0,00	0,00	0,00	0,0	0,00	0,00	0,00	0,00	0,00	0,00	9.546,75
Funzione 08 Funzioni nel campo della viabilita' e dei trasporti												
Servizio 08.01	Viabilita', circolazione stradale e servizi connessi											
965.193,61	0,00	0,00	0,00	34.341,42	3.806,40	0,00	0,00	0,00	0,00	0,00	0,00	1.003.341,43
Servizio 08.02	Illuminazione pubblica e servizi connessi											
364.879,35	0,00	0,00	0,00	0,00	0,00	0,00	0,00	0,00	0,00	0,00	0,00	364.879,35
Servizio 08.03	Trasporti pubblici locali e servizi connessi											
0,00	0,00	0,00	0,00	0,00	0,00	0,00	0,00	0,00	0,00	0,00	0,00	0,00
1.330.072,96	0,00	0,00	0,00	34.341,42	3806,4	0,00	0,00	0,00	0,00	0,00	0,00	1.368.220,78
Funzione 09 Funzioni riguardanti la gestione del territorio e dell'ambiente												



CONTO DEL BILANCIO 2015

Comune di Oristano

Riepilogo Generale di Classificazione delle Spese

IMPEGNI PER SPESE IN CONTO CAPITALE

FUNZIONI E SERVIZI												
1												
INTERVENTI PER INVESTIMENTI												
Acquisizione di beni immobili	Espropri e servizi onerosi	3	4	5	6	7	8	9	10	11	Totale	
	Acquisto di beni specifici per realizzazioni in economia	Utilizzo di beni di terzi per realizzazioni in economia	Acquisizioni di beni mobili, macchine ed attrezzature	Incarichi professionali esterni	Trasferimenti di capitale	Partecipazioni azionaria	Conferimenti di capitale	Concessioni di crediti e anticipazioni				
Servizio 09.01	Urbanistica e gestione del territorio	0,00	0,00	0,00	62.921,05	35.805,76	0,00	0,00	0,00	0,00	399.250,62	
300.523,81												
Servizio 09.02	Edilizia residenziale pubblica locale e piani di edilizia economico-popolare	0,00	0,00	0,00	130.427,84	0,00	0,00	0,00	0,00	0,00	157.798,02	
27.370,18												
Servizio 09.03	servizi di protezione civile	0,00	0,00	0,00	0,00	0,00	0,00	0,00	0,00	0,00	0,00	
0,00												
Servizio 09.04	Servizio idrico integrato	0,00	0,00	0,00	0,00	0,00	0,00	0,00	0,00	0,00	0,00	
0,00												
Servizio 09.05	servizio smaltimento rifiuti	0,00	0,00	0,00	0,00	0,00	0,00	0,00	0,00	0,00	1.794,66	
1.794,66												
Servizio 09.06	Parchi e servizi per la tutela ambientale del verde, altri servizi relativi al territorio ed all'ambiente	0,00	0,00	0,00	12.174,38	0,00	0,00	0,00	0,00	0,00	351.935,03	
339.760,65												
669.449,32					12.174,38	35.805,76	193.348,89	0,00	0,00	0,00	910.778,35	

Funzione 10 Funzioni nel settore sociale

Servizio 10.01	Asili nido, servizi per l'infanzia e per i minori	0,00	0,00	0,00	0,00	0,00	0,00	0,00	0,00	0,00	20.853,79
20.853,79											
Servizio 10.02	Servizi di prevenzione e riabilitazione	0,00	0,00	0,00	0,00	0,00	0,00	0,00	0,00	0,00	0,00
0,00											



CONTO DEL BILANCIO 2015

Comune di Oristano

Riepilogo Generale di Classificazione delle Spese

IMPEGNI PER SPESE IN CONTO CAPITALE

FUNZIONI E SERVIZI											
1											
INTERVENTI PER INVESTIMENTI											
Acquisizione di beni immobili	Espropri e servizi onerosi	Acquisto di beni specifici per realizzazioni in economia	Utilizzo di beni di terzi per realizzazioni in economia	Acquisizioni di beni mobili, macchine ed attrezzature	Incarichi professionali esterni	Trasferimenti di capitale	Partecipazioni azionarie	Conferimenti di capitale	Concessioni di crediti e anticipazioni	Totale	
2	3	4	5	6	7	8	9	10	11	13	
Servizio 10.03	Strutture residenziali e di ricovero per anziani										
0,00	0,00	0,00	0,00	0,00	0,00	0,00	0,00	0,00	0,00	0,00	0,00
Servizio 10.04	Assistenza, beneficenza pubblica e servizi diversi alla persona										
171.710,17	0,00	0,00	0,00	0,00	0,00	0,00	0,00	0,00	0,00	171.710,17	
Servizio 10.05	Servizio necroscopico e cimiteriale										
155.759,64	0,00	0,00	0,00	0,00	0,00	0,00	0,00	0,00	0,00	155.759,64	
348.323,60	0,00	0,00	0,00	0,00	0,00	0,00	0,00	0,00	0,00	348.323,60	

Funzione 11 Funzioni nel campo dello sviluppo economico

Servizio 11.01	Affissioni e pubblicita'										
0,00	0,00	0,00	0,00	0,00	0,00	0,00	0,00	0,00	0,00	0,00	0,00
Servizio 11.02	Fiere, mercati e servizi connessi										
65.419,11	0,00	0,00	0,00	0,00	0,00	0,00	0,00	0,00	0,00	65.419,11	
Servizio 11.03	Mattatoio e servizi connessi										
0,00	0,00	0,00	0,00	0,00	0,00	0,00	0,00	0,00	0,00	0,00	0,00
Servizio 11.04	Servizi relativi all'industria										
0,00	0,00	0,00	0,00	0,00	0,00	0,00	0,00	0,00	0,00	0,00	0,00
Servizio 11.05	Servizi relativi al commercio										
0,00	0,00	0,00	0,00	0,00	0,00	0,00	0,00	0,00	0,00	0,00	0,00



Comune di Ortisiano

CONTO DEL BILANCIO 2015

Riepilogo Generale di Classificazione delle Spese

IMPEGNI PER SPESE IN CONTO CAPITALE

FUNZIONI E SERVIZI												
1												
INTERVENTI PER INVESTIMENTI												
Acquisizione di beni immobili	Espropri e servizi onerosi	3	4	5	6	7	8	9	10	11	Totale	
			Acquisto di beni specifici per realizzazioni in economia	Utilizzo di beni di terzi per realizzazioni in economia	Acquisizioni di beni mobili, macchine ed attrezzature	Incarichi professionali esterni	Trasferimenti di capitale	Partecipazioni azionarie	Conferimenti di capitale	Concessioni di crediti e anticipazioni		
Servizio 11.06	Servizi relativi all'artigianato											
0,00	0,00	0,00	0,00	0,00	0,00	0,00	0,00	0,00	0,00	0,00	0,00	
Servizio 11.07	Servizi relativi all'agricoltura											
0,00	0,00	0,00	0,00	0,00	0,00	0,00	0,00	0,00	0,00	0,00	0,00	
65.419,11	0,00	0,00	0,00	0,00	0,00	0,00	0,00	0,00	0,00	0,00	65.419,11	

Funzione 12 Funzioni relative a servizi produttivi

Servizio 12.01	Distribuzione gas										
0,00	0,00	0,00	0,00	0,00	0,00	0,00	0,00	0,00	0,00	0,00	0,00
Servizio 12.02	Centrale del latte										
0,00	0,00	0,00	0,00	0,00	0,00	0,00	0,00	0,00	0,00	0,00	0,00
Servizio 12.03	Distribuzione energia elettrica										
0,00	0,00	0,00	0,00	0,00	0,00	0,00	0,00	0,00	0,00	0,00	0,00
Servizio 12.04	Teleriscaldamento										
0,00	0,00	0,00	0,00	0,00	0,00	0,00	0,00	0,00	0,00	0,00	0,00
Servizio 12.05	Farmacie										
0,00	0,00	0,00	0,00	0,00	0,00	0,00	0,00	0,00	0,00	0,00	0,00
Servizio 12.06	Altri servizi produttivi										
0,00	0,00	0,00	0,00	0,00	0,00	0,00	592.511,28	0,00	0,00	0,00	592.511,28



Comune di Oristano

CONTO DEL BILANCIO 2015

Riepilogo Generale di Classificazione delle Spese

IMPEGNI PER SPESE IN CONTO CAPITALE

FUNZIONI E SERVIZI												
1												
INTERVENTI PER INVESTIMENTI												
Acquisizione di beni immobili	Espropri e servizi onerose	Acquisto di beni specifici per realizzazioni in economia	Utilizzo di beni di terzi per realizzazioni in economia	Acquisizioni di beni mobili, macchine ed attrezzature	Incarichi professionali esterni	Trasferimenti di capitale	Partecipazioni azionarie	Conferimenti di capitale	Concessioni di crediti e anticipazioni	Totale		
2	3	4	5	6	7	8	9	10	11	13		
0,00	0,00	0,00	0,00	0,00	0,0	592.511,29	0,00	0,00	0,00	592.511,29	0,00	0,00
TOTALE SPESE IN CONTO CAPITALE												
8.954.392,53	0,00	0,00	0,00	142.291,14	221474,9	795.860,17	0,00	0,00	0,00	10.104.018,74	0,00	0,00



Comune di Oristano

CONTO DEL BILANCIO 2015

Riepilogo Generale di Classificazione delle Spese

SPESE PER RIMBORSO DI PRESTITI

FUNZIONI E SERVIZI						
1						
INTERVENTI PER IL RIMBORSO DI PRESTITI						
Rimborso per anticipazioni di cassa	Rimborso di finanziamenti a breve termine	Rimborso di quota capitale di mutui e prestiti	Rimborso di prestiti obbligazionari	Rimborso di quota capitale di debiti pluriennali	Totale	
2	3	4	5	6	7	
Funzione 01 Funzioni generali di amministrazione, di gestione e di controllo						
Servizio 01.03	Gestione economica, finanziaria, programmazione, provveditorato e controllo di gestione	1.670.417,04	0,00	0,00	1.670.417,04	
0,00	0,00	0,00	0,00	0,00	0,00	1.670.417,04
0,00	0,00	1.670.417,04	0,00	0,00	0,00	1.670.417,04
TOTALE SPESE PER RIMBORSO DI PRESTITI						
0,00	0,00	1.670.417,04	0,00	0,00	0,00	1.670.417,04

**CONTO DEL BILANCIO 2015****QUADRO RIASSUNTIVO DELLA GESTIONE FINANZIARIA**

	GESTIONE		
	RESIDUI	COMPETENZA	TOTALE
Fondo di Cassa al 1° Gennaio			8.166.683,39
RISCOSSIONI	6.764.280,21	42.777.279,53	49.541.559,74
PAGAMENTI	12.704.987,00	39.422.990,87	52.127.977,87
FONDO DI CASSA AL 31 DICEMBRE			5.580.265,26
PAGAMENTI per azioni esecutive non regolarizzate al 31 dicembre			0,00
DIFFERENZA			5.580.265,26
RESIDUI ATTIVI	20.470.879,61	12.444.791,72	32.915.671,33
RESIDUI PASSIVI	2.582.884,22	13.324.219,63	15.907.103,85
DIFFERENZA			17.008.567,48
		AVANZO DI AMMINISTRAZIONE	22.588.832,74
		- Fondi Vincolati	22.588.832,74
		- Fondi per Finanziamento Spese in Conto	0,00
		- Fondi di Ammortamento	0,00
Risultato di Amministrazione		- Fondi non Vincolati	0,00

Comune di Oristano, li 03/05/2016

IL SEGRETARIO

IL RESPONSABILE DEL SERVIZIO FINANZIARIO

IL RAPPRESENTANTE LEGALE





PROSPETTO DI CONCILIAZIONE (Entrate)

Esercizio 2015

	ACCERTAMENTI FINANZIARI DI COMPETENZA		RISCONTI PASSIVI		RATEI ATTIVI		ALTRE RETTIFICHE DEL CONTO FINANZIARIO	AL CONTO ECONOMICO		NOTE	AL CONTO DEL PATRIMONIO	
	(1E)	(2E)	(3E)	(4E)	(5E)	(6E)		(7E)	(8E)		(9E)	(10E)
TITOLO I ENTRATE TRIBUTARIE											(-4E+5E)	(+3E-2E)
1) Imposte	10.157.743,82	0,00	0,00	0,00	0,00	0,00		A1	10.157.743,82		0,00	0,00
2) Tasse	5.966.144,09	0,00	0,00	0,00	0,00	0,00		A1	5.966.144,09		0,00	0,00
3) Tributi Speciali	47.439,59	0,00	0,00	0,00	0,00	0,00		A1	47.439,59		0,00	0,00
Totale Entrate Tributarie	16.171.327,50	0,00	0,00	0,00	0,00	0,00					0,00	0,00
TITOLO II ENTRATE DA TRASFERIMENTI												
1) da Stato	1.442.611,87	0,00	0,00	0,00	0,00	0,00		A2	1.442.611,87		0,00	0,00
2) da regione	10.360.400,99	0,00	0,00	0,00	0,00	0,00		A2	10.360.400,99		0,00	0,00
3) da regione a funzioni delegate	1.285.390,90	0,00	0,00	0,00	0,00	0,00		A2	1.285.390,90		0,00	0,00
4) da org. comunitarie internazionali	1.892,54	0,00	0,00	0,00	0,00	0,00		A2	1.892,54		0,00	0,00
5) da altri enti settore pubblico	711.565,49	0,00	0,00	0,00	0,00	0,00		A2	711.565,49		0,00	0,00
Totale Entrate da Trasferimenti	13.801.841,78	0,00	0,00	0,00	0,00	0,00					0,00	0,00
TITOLO III ENTRATE EXTRATRIBUTARIE												
1) Proventi servizi pubblici	2.021.237,68	0,00	0,00	0,00	0,00	0,00	(nota 1)	A3	1.872.713,07		0,00	0,00
2) Proventi gestione patrimoniale	1.970.651,61	4.012,58	11.508,75	0,00	623,18	0,00		A4	1.951.908,26		623,18	7.496,17
3) Proventi finanziari												
- Interessi su depositi, crediti, ecc	11.835,63	0,00	0,00	0,00	0,00	0,00		B20	11.835,63		0,00	0,00
- Interessi su capitale conferito ad aziende speciali e partecipate	0,00	0,00	0,00	0,00	0,00	0,00		C18	0,00		0,00	0,00
4) Proventi per utili da aziende speciali e partecipate, dividendi di società												
	0,00	0,00	0,00	0,00	0,00	0,00		C17	0,00		0,00	0,00
5) Proventi diversi	1.079.818,87	0,00	0,00	0,00	0,00	0,00		A5	1.079.818,87		0,00	0,00
Totale Entrate Extratributarie	5.093.443,79	4.012,58	11.508,75	0,00	623,18	0,00					623,18	7.496,17
TOTALE ENTRATE CORRENTI	39.056.613,07	4.012,58	11.508,75	0,00	623,18	160.294,97					623,18	160.294,97



PROSPETTO DI CONCILIAZIONE (Entrate)

Esercizio 2015

Comune di Oristano

ACCERTAMENTI FINANZIARI DI COMPETENZA (1E)	RISCONTI PASSIVI		RATEI ATTIVI		ALTRE RETTIFICHE DEL CONTO FINANZIARIO (6E)	AL CONTO ECONOMICO		NOTE	AL CONTO DEL PATRIMONIO	
	Iniziali (+)	Finali (-)	Iniziali (-)	Finali (+)		Rif. CE (1E+2E-3E-4E+5E-6E)	(7E)		Rif. CP Attivo	Rif. CP Passivo

- (1) - Tra le altre rettifiche del risultato finanziario va considerata l'IVA a debito, compresa negli accertamenti finanziari del titolo III "Entrate Extraliquidative", per attività in regime d'impresa; l'ammontare dell'IVA per fatture da emettere va riportato nel passivo del conto del patrimonio alla voce "Debiti per IVA" (C III), costituendo un debito verso l'erario a fronte del credito accertato al lordo d'IVA.
- (2) - Quando viene realizzata una plusvalenza (ad esempio per un provento da alienazione maggiore del valore netto risultante dal conto del patrimonio), il valore relativo è portato in aumento nel conto economico (E24); quando viene realizzata una minusvalenza il valore relativo è portato in diminuzione nel conto economico (E26).
- (3) - Quando viene alienato un bene il valore risultante del conto del patrimonio va indicato in detrazione.
- (4) - Va indicato il totale dei trasferimenti di capitali da Stato, regioni, province, comuni, aziende speciali, partecipate ed altre.
- (5) - Proventi accertati per concessioni di edificare, per la quota finalizzata a spese correnti (sino al 30% del valore di 1E).
- (6) - Va indicata la somma rimasta da riscuotere da terzi in conto competenza finanziaria.
- (7) - Trattasi di minori debiti (minori residui passivi del conto del bilancio).
- (8) - Trattasi di maggiori crediti (maggiori residui attivi del conto del bilancio).
- (9) - I costi capitalizzati sono costituiti da quella parte di costi (sostenuti tra le spese "correnti" del titolo I), per la produzione, in economia, di valori da parte, dal punto di vista economico, a carico di più esercizi; esempi di costi capitalizzati sono costituiti da manutenzioni straordinarie effettuate da personale dell'ente; dalla produzione diretta di software applicativi; a fine esercizio è necessario rilevare queste entità, contabilizzate nell'attivo patrimoniale; con il sistema dell'ammortamento i costi stessi saranno imputati agli esercizi in cui le unità prodotte verranno realizzate.



PROSPETTO DI CONCILIAZIONE (Spese)

Comune di Oristano

Esercizio 2015

	RISCONTI ATTIVI		RATEI PASSIVI		ALTRE RETTIFICHE DEL CONTO FINANZIARIO (-) (65)	AL CONTO ECONOMICO		AL CONTO DEL PATRIMONIO											
	FINANZIARI DI COMPETENZA		FINALI			RIF. CE (15+25-35-45+55-65)	RIF. CP Attivo	RIF. CP Passivo	NOTE										
	iniziali (+) (25)	finali (-) (35)	iniziali (-) (45)	finali (+) (55)					RIF. CE (15+25-35-45+55-65)	RIF. CP Attivo	RIF. CP Passivo								
TITOLO I SPESE CORRENTI																			
1) Personale	8.779.730,14	0,00	0,00	0,00	0,00	B9	8.779.730,14	0,00	0,00										
2) Acquisto di beni di consumo e/o di materie prime	440.690,91	0,00	0,00	0,00	0,00	B10	440.690,91	0,00	0,00										
3) Prestazioni di servizi	16.259.526,42	0,00	172.361,39	0,00	109.632,25	B12	15.977.532,78	172.361,39	0,00										
4) Utilizzo di beni di terzi	149.212,50	0,00	0,00	0,00	0,00	B13	149.212,50	0,00	0,00										
5) Trasferimenti di cui:																			
- Stato	0,00	0,00	0,00	0,00	0,00	B14	0,00	0,00	0,00										
- regione	0,00	0,00	0,00	0,00	0,00	B14	0,00	0,00	0,00										
- province e città metropolitane	319.016,00	0,00	0,00	0,00	0,00	B14	319.016,00	0,00	0,00										
- comuni ed unioni di comuni	0,00	0,00	0,00	0,00	0,00	B14	0,00	0,00	0,00										
- comunità montane	0,00	0,00	0,00	0,00	0,00	B14	0,00	0,00	0,00										
- aziende speciali e partecipate	0,00	0,00	0,00	0,00	0,00	C19	0,00	0,00	0,00										
- altri	4.946.893,96	0,00	0,00	0,00	0,00	B14	4.946.893,96	0,00	0,00										
6) Interessi passivi ed oneri finanziari diversi	1.265.025,16	0,00	0,00	0,00	0,00	D21	1.265.025,16	0,00	0,00										
7) Imposte e tasse	576.608,70	0,00	0,00	0,00	0,00	B15	576.608,70	0,00	0,00										
8) oneri straordinari della gestione corrente	1.060.212,72	0,00	0,00	0,00	0,00	E28	1.060.212,72	0,00	0,00										
Totale Spese Correnti	33.796.916,51	0,00	172.361,39	0,00	109.632,25			172.361,39	0,00										
TITOLO II SPESE IN CONTO CAPITALE																			
1) acquisizione di beni immobili di cui:	8.954.392,53				0,00		0,00		0,00										
a) pagamenti eseguiti	8.454.374,02																		
b) somme rinate da pagare	3.839.628,01																		
2) esportazioni e servizi onerosi di cui:	0,00				0,00		0,00		0,00										
a) pagamenti eseguiti	0,00																		
b) somme rinate da pagare	0,00																		
C II	172.361,39	B I	0,00	0,00	109.632,25			172.361,39	0,00										

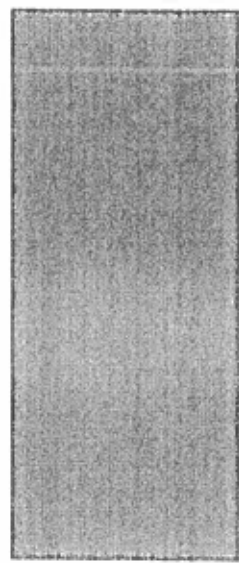

A	8.454.374,02																		
D	3.839.628,01	E	3.839.628,01																
A	0,00																		
D	0,00	E	0,00																



PROSPETTO DI CONCILIAZIONE (Spese)

Comune di Oristano

Esercizio 2015

IMPEGNI FINANZIARI DI COMPETENZA	RISCONTI ATTIVI		RATEI PASSIVI		ALTRE RETTIFICHE DEL CONTO FINANZIARIO (-)	AL CONTO ECONOMICO		NOTE	AL CONTO DEL PATRIMONIO	
	Iniziali (+)	Finali (-)	Iniziali (-)	Finali (+)		RIF. CE	(75)		RIF. CP	Attivo
(15)	(25)	(35)	(45)	(55)	(65)					
3) acquisto di beni specifici per realizzazioni in economia di cui :	0,00				0,00		0,00			
a) pagamenti eseguiti	0,00									+(nota 2)
b) somme rimaste da pagare	0,00								A	0,00
4) utilizzo di beni di terzi per realizzazioni in economia di cui :	0,00				0,00		0,00		D	0,00
a) pagamenti eseguiti	0,00								A	0,00
b) somme rimaste da pagare	0,00								D	0,00
5) acquisizione di beni immobili, macchine ed attrezzature tecnico-scientifiche di cui :	142.291,14				0,00		0,00			
a) pagamenti eseguiti	111.151,86								A	111.151,86
b) somme rimaste da pagare	126.021,73								D	126.021,73
6) incarichi professionali esterni di cui :	221.474,90				0,00		0,00			
a) pagamenti eseguiti	150.056,04								A	150.056,04
b) somme rimaste da pagare	156.015,26								D	156.015,26
7) trasferimenti di capitale di cui :	765.850,17				0,00		0,00			
a) pagamenti eseguiti	423.546,39								A	423.546,39
b) somme rimaste da pagare	476.136,84								D	476.136,84
8) partecipazioni azionarie di cui :	0,00				0,00		0,00			
a) pagamenti eseguiti	0,00								A	0,00
b) somme rimaste da pagare	0,00								D	0,00
9) conferimenti di capitale di cui :	0,00				0,00		0,00			
a) pagamenti eseguiti	0,00								A	0,00
b) somme rimaste da pagare	0,00								D	0,00



PROSPETTO DI CONCILIAZIONE (Spese)

Comune di Oristano

Esercizio 2015

IMPEGNI FINANZIARI DI COMPETENZA (15)	RISCONTI ATTIVI		RATEI PASSIVI		ALTRE RETTIFICHE DEL CONTO FINANZIARIO (-) (65)	AL CONTO ECONOMICO		NOTE	AL CONTO DEL PATRIMONIO		
	Iniziali (+) (25)	Finali (-) (35)	Iniziali (-) (45)	Finali (+) (55)		Rif. CE (15+25-35-45+55-65)	Rif. CP		Attivo	Rif. CP	Passivo
							(75)				

- (1) - Tra le altre rettifiche del risultato finanziario va considerata l'IVA a credito, compresa negli impegni finanziari del titolo I "Spese Correnti", per attività in regime d'impresa; l'ammontare dell'IVA per fatture da ricevere o registrate in sospensione d'IVA, va riportato nell'attivo del conto del patrimonio alla voce "Crediti per IVA" (B II 4), costituendo un credito verso l'erario a fronte del debito accertato al lordo d'IVA per spese di funzionamento.
- (2) - L'importo corrispondente ai pagamenti in conto competenze del titolo II "Spese in conto capitale" va riferito in aumento alla specifica "IMMOBILIZZAZIONE" dell'attivo; analogamente va operato per i pagamenti in conto residui.
- (3) - L'importo corrisponda alla somma rimasto da pagare in conto competenze del titolo II "Spese in conto capitale"; vale a dire che le somme da conservare nel conto finanziario della competenza, a residuo passivo, vanno nell'attivo riferite in aumento al conto d'ordine "Opere da realizzare" e nel passivo riferite in aumento al conto d'ordine "Impegni per opere da realizzare". I pagamenti disposti per spese del Titolo II, "Spese in conto capitale, in conto residui esercizi precedenti, vanno riferiti in diminuzione nell'attivo e nel passivo ai suddetti conti d'ordine.
- (4) - L'importo impegnato dell'intervento "concessioni di crediti ed anticipazioni" va riferito in aumento alla voce dell'Attivo A III 2 "Crediti verso partecipate", ove la concessione di crediti ed anticipazioni riguarda aziende speciali, controllate e collegate; va riferito in aumento alla voce B II dell'Attivo "Crediti" negli altri casi.
- (5) - Va indicata la somma rimasta da pagare a terzi in conto competenza finanziaria.
- (6) - L'ammontare dell'esercizio (75) va portato ad incremento del Fondo d'ammortamento e quindi in diminuzione del corrispondente valore dell'attivo (A).
- (7) - L'importo accantonato per svalutazione crediti, che non può costituire impegno nel conto del bilancio, va riferito nel conto del patrimonio in diminuzione all'Attivo alla voce "Immobilizzazioni finanziarie - crediti di dubbia esigibilità", nel caso di accertata effettiva inesigibilità di importi dell'Attivo di conto del patrimonio "Immobilizzazioni Finanziarie - crediti di dubbia esigibilità" è possibile utilizzare l'accantonamento per "Fondo svalutazione crediti" con le modalità previste dal regolamento di contabilità dell'ente.
- (8) - Minori crediti (minori residui attivi del conto del bilancio).

Tu chio
Dell'ente

Comune di Oristano, li 03/05/2016

IL SEGRETARIO

IL RAPPRESENTANTE LEGALE

IL RESPONSABILE DEL SERVIZIO FINANZIARIO



	PARZIALI	TOTALI	COMPLESSIVI
A) <u>Proventi della Gestione</u>			
1) Proventi Tributarî	16.171.327,50		
2) Proventi da trasferimenti	13.801.841,78		
3) Proventi da servizi pubblici	1.872.713,07		
4) Proventi da gestione patrimoniale	1.951.908,26		
5) Proventi diversi	3.864.945,03		
6) Proventi da concessioni da edificare	668.022,46		
7) Incrementi di immobilizzazioni per lavori interni	0,00		
8) Variazioni nelle rimanenze di prodotti in corso di lavorazione etc.	0,00		
Totale proventi della gestione (A)		38.330.758,10	
B) <u>Costi della Gestione</u>			
9) Personale	8.779.730,14		
10) Acquisto di materie prime e/o beni di consumo	440.690,91		
11) Variazioni nelle rimanenze di materie prime e/o beni di consumo	0,00		
12) Prestazione di servizi	15.977.532,78		
13) Godimento beni di terzi	149.212,50		
14) Trasferimenti	5.265.909,96		
15) Imposte e tasse	576.608,70		
16) Quote di ammortamento esercizio	5.163.875,41		
Totale costi di gestione (B)		36.353.560,40	
Risultato della Gestione (A-B)		1.977.197,70	
C) <u>Proventi e oneri da aziende speciali partecipate</u>			
17) Utili	0,00		
18) Interessi su capitale in dotazione	0,00		
19) Trasferimenti ad aziende speciali e partecipate	0,00		
Totale (C) (17+18-19)		0,00	
Risultato della gestione operativa(A-B+/-C)			1.977.197,70



	PARZIALI	TOTALI	COMPLESSIVI
D) Proventi ed oneri finanziari			
20) Interessi attivi	11.835,63		
21a) Interessi passivi su mutui e prestiti	1.265.025,16		
21b) Interessi passivi su obbligazioni	0,00		
21c) Interessi passivi su anticipazioni	0,00		
21d) Interessi passivi per altre cause	0,00		
Totale (D) (20-21)		-1.253.189,53	-1.253.189,53
E) Proventi ed oneri straordinari			
Proventi			
22) Proventi da insussistenze del passivo	7.854.666,33		
23) Proventi da sopravvenienze attive	1.601,11		
24) Proventi da plusvalenze patrimoniali	636.498,54		
Totale Proventi (e.1)(22+23+24)	8.492.765,98		
Oneri			
25) Oneri da insussistenze dell'attivo	5.360.495,53		
26) Oneri da minusvalenze patrimoniali	0,00		
27) Oneri da accantonamento per svalutazione crediti	1.185.710,00		
28) Oneri straordinari	1.060.212,72		
Totale Oneri (e.2)(25+26+27+28)	7.606.418,25		
Totale(E) (e.1-e.2)		886.347,73	
Risultato Economico Dell'Esercizio(A-B+/-C+/-D+/-E)			1.610.355,90

Oristano ,li 04/05/2016

*Il segretario**Il responsabile del
servizio finanziario**Il legale rappresentante
dell'ente*Timbro
dell'Ente



Conto del Patrimonio (attivo)

Esercizio 2015

Comune di Oristano

	Importi Parziali	Consistenza Iniziale	Variazioni da c/Finanziario		Variazioni da altre cause		Consistenza Finale
			+	-	+	-	
A IMMOBILIZZAZIONI							
I IMMOBILIZZAZIONI IMMATERIALI							
1 Costi pluriennali capitalizzati (relativo fondo di ammortamento in detrazione)	0,00	114.766,84	127.135,61	0,00	16.799,64	61.662,75	197.029,34
totale	0,00	114.766,84	127.135,61	0,00	16.799,64	61.662,75	197.029,34
II IMMOBILIZZAZIONI MATERIALI							
1 Beni demaniali (relativo fondo di ammortamento in detrazione)	0,00	57.423.005,09	3.707.240,98	0,00	3.994.609,41	1.639.756,52	63.485.188,96
2 Terreni (patrimonio indisponibile)	0,00	6.825,95	0,00	0,00	3.148.436,68	23.336,09	3.131.926,54
3 Terreni (patrimonio disponibile)	0,00	1.323.493,01	13.659,80	0,00	25.965,70	39.056,97	1.324.061,54
4 Fabbricati (patrimonio indisponibile) (relativo fondo di ammortamento in detrazione)	0,00	61.489.692,19	1.090.736,31	0,00	7.584.568,66	3.473.009,31	66.691.997,85
5 Fabbricati (patrimonio disponibile) (relativo fondo di ammortamento in detrazione)	0,00	903.693,63	56.109,34	0,00	17.112,68	156.455,36	820.460,29
6 Macchinari, attrezzature e impianti (relativo fondo di ammortamento in detrazione)	0,00	206.635,54	25.477,28	0,00	2.307,04	54.401,19	180.018,67
7 Attrezzature e sistemi informatici (relativo fondo di ammortamento in detrazione)	0,00	127.311,28	128.230,37	0,00	4.583,43	78.426,14	181.698,94
8 Automezzi e Motomezzi (relativo fondo di ammortamento in detrazione)	0,00	11.348,00	12.393,61	0,00	0,00	10.046,72	13.694,89
9 Mobili e macchine d'ufficio (relativo fondo di ammortamento in detrazione)	0,00	123.826,43	6.861,20	0,00	6.162,05	46.607,45	90.242,23
10 Universalita' di beni (patrimonio indisponibile) (relativo fondo di ammortamento in detrazione)	0,00	0,00	0,00	0,00	0,00	0,00	0,00
11 Universalita' di beni (patrimonio disponibile) (relativo fondo di ammortamento in detrazione)	0,00	22.673,03	0,00	0,00	0,00	7.693,42	14.979,61
12 Diritti reali su beni di terzi (relativo fondo di ammortamento in detrazione)	0,00	0,00	0,00	0,00	0,00	0,00	0,00
13 Immobilizzazioni in corso	0,00	32.906.972,44	3.736.040,10	0,00	132.515,14	22.767.940,67	14.007.587,01
totale	0,00	154.545.476,59	8.776.748,99	0,00	14.916.350,79	28.296.729,84	149.941.846,53



Comune di Oristano

Conto del Patrimonio (attivo)

Esercizio 2015

	Importi Parziali	Consistenza Iniziale	Variazioni da c/Finanziario		Variazioni da altre cause		Consistenza Finale
			+	-	+	-	
III IMMOBILIZZAZIONI FINANZIARIE							
1 Partecipazioni In :							
a) imprese controllate	0,00	160.000,00	0,00	0,00	88.545,60	0,00	248.545,60
b) imprese collegate	0,00	731.013,46	0,00	0,00	7.561,00	309.716,32	428.858,14
c) Altre Imprese	0,00	50.341,74	0,00	0,00	174,72	0,00	50.516,46
2 Crediti verso :							
a) imprese controllate	0,00	0,00	0,00	0,00	0,00	0,00	0,00
b) imprese collegate	0,00	0,00	0,00	0,00	0,00	0,00	0,00
c) Altre Imprese	0,00	0,00	0,00	0,00	0,00	0,00	0,00
3 Titoli (investimenti a medio e lungo termine)	0,00	0,00	0,00	0,00	0,00	0,00	0,00
4 Crediti di dubbia esigibilità (detratto il fondo svalutazione crediti)	0,00	0,00	0,00	0,00	0,00	0,00	0,00
5 Crediti per depositi cauzionali	0,00	0,00	0,00	0,00	8.267.819,00	8.267.819,00	0,00
totale	0,00	3.150,00	23.067,96	21.603,46	0,00	0,00	4.614,50
TOTALE IMMOBILIZZAZIONI	0,00	944.505,20	23.067,96	21.603,46	8.364.100,32	8.577.535,32	732.534,70
B ATTIVO CIRCOLANTE							
I RIMANENZE	0,00	155.604.748,63	8.926.952,56	21.603,46	23.297.240,75	36.935.927,91	150.871.410,57
totale	0,00	0,00	0,00	0,00	0,00	0,00	0,00
totale	0,00	0,00	0,00	0,00	0,00	0,00	0,00



Comune di Oristano

Conto del Patrimonio (attivo)

Esercizio 2015

	Importi Parziali	Consistenza Iniziale		Variazioni da c/Finanziario		Variazioni da altre cause		Consistenza Finale
		+	-	+	-	+	-	
II CREDITI								
1 Verso contribuenti	0,00	11.804.043,01	16.171.327,50	12.913.582,48	0,00	1.539.837,38	13.521.950,65	
2 Verso enti del set pubblico allargato :								
a) Stato - correnti	0,00	2.425.696,00	1.442.611,87	1.037.930,26	0,00	560.784,51	2.269.593,10	
a1) Stato - capitale	0,00	1.638.078,84	1.426.162,86	126.000,00	0,00	1.638.078,84	1.300.162,86	
b) Regione - correnti	0,00	5.298.571,25	11.645.781,89	13.083.653,59	0,00	1.562.805,46	2.297.894,09	
b1) Regione - capitale	0,00	25.760.542,56	7.114.655,25	5.916.919,24	0,00	25.252.458,84	1.705.819,73	
c) Altri - correnti	0,00	496.250,02	713.448,02	667.154,79	0,00	372.112,78	170.430,47	
c1) Altri - capitale	0,00	810.517,48	352.398,69	265.174,02	0,00	810.517,48	87.224,67	
3 Verso debitori diversi :								
a) Verso utenti di servizi pubblici	0,00	6.435.805,73	2.021.237,68	1.725.360,90	0,00	1.258.610,73	5.473.071,78	
b) Verso utenti di beni patrimoniali	0,00	436.366,04	1.970.551,61	1.649.855,29	0,00	13.069,44	743.992,92	
c) Verso altri - correnti	0,00	499.864,72	1.091.654,50	998.394,70	0,00	53.013,23	540.111,29	
c1) Verso altri - capitale	0,00	1.350.753,60	1.653.355,83	1.348.785,82	0,00	204.945,87	1.450.377,74	
d) Da alienazioni patrimoniali	0,00	0,00	568.234,09	568.234,09	0,00	0,00	0,00	
e) Per somme corrisposte c/terzi	0,00	245.772,90	7.175.050,21	7.221.209,02	1.601,11	0,00	202.023,20	
4 Crediti per IVA	0,00	53.875,94	0,00	0,00	109.632,25	163.506,19	0,00	
5 Per depositi :								
a) Banche	0,00	0,00	0,00	0,00	0,00	0,00	0,00	
b) Cassa depositi e prestiti	0,00	3.508.088,18	1.674.793,25	2.019.305,54	0,00	210.557,06	3.153.018,83	
totale	0,00	60.764.226,27	55.222.071,25	49.541.559,74	111.233,36	33.640.299,81	32.915.671,33	
III ATTIVITA' FINANZIARIE CHE NON COSTITUISCONO IMMOBILIZZI								
1 Trci	0,00	0,00	0,00	0,00	0,00	0,00	0,00	
totale	0,00	0,00	0,00	0,00	0,00	0,00	0,00	



Comune di Oristano

Conto del Patrimonio (attivo)

Esercizio 2015

Importi Parziali	Consistenza Iniziale	Variazioni da c/Finanziario		Variazioni da altre cause		Consistenza Finale	
		+	-	+	-		
IV DISPONIBILITA' LIQUIDE							
1	Fondo di cassa	8.166.683,39	49.541.559,74	52.127.977,97	0,00	0,00	5.580.265,26
2	Depositi bancari	0,00	0,00	0,00	0,00	0,00	0,00
	totale	8.166.683,39	49.541.559,74	52.127.977,97	0,00	0,00	5.580.265,26
	TOTALE ATTIVO CIRCOLANTE	68.930.909,66	104.763.830,99	101.669.537,61	111.233,36	33.640.299,81	38.495.936,59
C RATEI E RISCONTI							
I	Ratei attivi	0,00	0,00	0,00	623,18	0,00	623,18
II	Risconti attivi	0,00	0,00	0,00	11.240.179,88	0,00	11.240.179,88
	TOTALE RATEI E RISCONTI	0,00	0,00	0,00	11.240.803,06	0,00	11.240.803,06
	TOTALE DELL'ATTIVO (A+B+C)	0,00	224.535.659,29	101.691.141,07	34.649.277,17	70.576.227,72	200.608.150,22
CONTI D'ORDINE							
D	Opere da realizzare	0,00	10.104.018,74	9.139.128,31	0,00	41.756.557,28	4.597.801,84
E	Beni conferiti in aziende speciali	0,00	0,00	0,00	0,00	0,00	0,00
F	Beni di terzi	0,00	0,00	0,00	0,00	0,00	0,00
	TOTALE CONTI D'ORDINE	0,00	10.104.018,74	9.139.128,31	0,00	41.756.557,28	4.597.801,84



Comune di Oristano

Conto del Patrimonio (passivo)

Esercizio 2015

	Importi Parziali	Consistenza Iniziale		Variazioni da c/Finanziario		Variazioni da altre Cause		Consistenza Finale
		+	-	+	-	+	-	
A PATRIMONIO NETTO								
I Netto patrimoniale	0,00	79.681.291,67	0,00	0,00	0,00	1.610.355,90	0,00	81.291.647,57
II Netto da beni demaniali	0,00	0,00	0,00	0,00	0,00	0,00	0,00	0,00
TOTALE PATRIMONIO NETTO	0,00	79.681.291,67	0,00	0,00	0,00	1.610.355,90	0,00	81.291.647,57
B CONFERIMENTI								
I Conferimenti da trasferimenti in c/capitale	0,00	89.536.757,28	0,00	1.348.705,76	0,00	0,00	19.922.469,05	70.982.993,99
II Conferimenti da concessioni di edificare	0,00	7.852.201,36	0,00	1.653.355,93	0,00	0,00	668.022,46	8.837.534,73
TOTALE CONFERIMENTI	0,00	97.388.958,64	0,00	3.002.061,59	0,00	0,00	20.590.491,51	79.880.528,72
C DEBITI								
I Debiti di finanziamento								
1) per finanziamenti a breve termine	0,00	0,00	0,00	0,00	0,00	0,00	0,00	0,00
2) per mutui e prestiti	0,00	27.951.769,26	1.670.417,04	1.858.202,00	0,00	32.531,23	0,00	28.172.085,45
3) per prestiti obbligazionari	0,00	0,00	0,00	0,00	0,00	0,00	0,00	0,00
4) per debiti pluriennali	0,00	0,00	0,00	0,00	0,00	0,00	0,00	0,00
II Debiti di funzionamento	0,00	18.890.642,74	34.062.957,40	33.331.674,73	0,00	0,00	7.851.796,45	10.307.563,62
III Debiti per IVA	0,00	0,00	0,00	0,00	0,00	23.077,72	0,00	23.077,72
IV Debiti per anticipazioni di cassa	0,00	0,00	0,00	0,00	0,00	0,00	0,00	0,00
V Debiti per somme anticipate da terzi	0,00	35.983,52	6.651.388,66	7.175.858,21	0,00	0,00	2.869,88	557.583,19
VI Debiti verso								
1) imprese controllate	0,00	582.999,88	582.999,88	307.582,70	0,00	0,00	0,00	307.582,70
2) imprese collegate	0,00	0,00	0,00	0,00	0,00	0,00	0,00	0,00
3) Altri (aziende speciali, consorzi, istituzioni)	0,00	0,00	21.086,58	157.659,08	0,00	0,00	0,00	136.572,50
VII Altri debiti	0,00	0,00	0,00	0,00	0,00	0,00	0,00	0,00
TOTALE DEBITI	0,00	47.481.395,40	42.988.849,50	42.830.976,72	0,00	55.608,95	7.854.666,33	39.504.465,18



Comune di Oristano

Conto del Patrimonio (passivo)

Esercizio 2015

	Importi Parziali	Consistenza Iniziale	Variazioni da c/Finanziario		Variazioni da altre Cause		Consistenza Finale
			+	-	+	-	
D RATEI E RISCONTI							
I Ratei passivi	0,00	0,00	0,00	0,00	0,00	0,00	0,00
II Risconti passivi	0,00	4.012,58	0,00	0,00	11.508,75	4.012,58	11.508,75
TOTALE RATEI E RISCONTI	0,00	4.012,58	0,00	0,00	11.508,75	4.012,58	11.508,75
TOTALE DEL PASSIVO (A+B+C+D)	0,00	224.535.658,29	45.833.039,31	42.988.849,56	1.677.473,60	28.449.170,42	200.608.150,22
CONTI D'ORDINE							
E Impianti opere da realizzare	0,00	45.389.468,69	10.104.018,74	9.139.128,31	0,00	41.756.557,28	4.597.801,84
F Conferimenti in aziende speciali	0,00	0,00	0,00	0,00	0,00	0,00	0,00
G Beni di terzi	0,00	0,00	0,00	0,00	0,00	0,00	0,00
TOTALE CONTI D'ORDINE	0,00	45.389.468,69	10.104.018,74	9.139.128,31	0,00	41.756.557,28	4.597.801,84

Oristano ,li 04/05/2016

Il segretario

Il responsabile del servizio finanziario

Il legale rappresentante dell'ente





Comune di Oristano
Comuni de Aristanis

NOTA INTEGRATIVA **Alla Riconciliazione dei conti economico-patrimoniali** **Rendiconto 2015**

Considerazioni Preliminari

Il Rendiconto dell'esercizio chiuso al 31 dicembre 2015, costituito dal Conto del Bilancio, dal Conto del Patrimonio e dal Conto Economico è stato redatto anche secondo i criteri previsti dal D. Lgs. n. 267 del 2000 (TUEL) e rappresenta in modo *corretto e veritiero* la situazione patrimoniale e finanziaria dell'Ente e il risultato economico dell'esercizio.

Il Servizio Finanziario ha provveduto alla redazione del Conto del Patrimonio attraverso la redazione del Prospetto di Conciliazione, determinando così il risultato patrimoniale. Pur essendo documenti distinti e deputati alla dimostrazione dei risultati della gestione sotto l'aspetto finanziario, economico e patrimoniale, i riflessi che ciascun documento ha sugli altri sono evidenti, con l'obiettivo di evidenziare anche la situazione economico-patrimoniale dell'Ente.

Lo scopo della contabilità finanziaria è quello di controllare entro quali limiti ci si è impegnati ad assumere spese o a reperire entrate; la realizzazione di un avanzo, quindi, indica che non sono state attivate tutte le procedure di spesa che gli accertamenti di entrata avrebbero consentito, con la conseguenza che tale eccedenza può essere impegnata nell'esercizio successivo.

Il fine della contabilità economica, invece, è quello di rilevare i costi che l'Ente sostiene per l'acquisto dei fattori produttivi finalizzati a mantenere la propria struttura organizzativa e a produrre, nel periodo di competenza considerato, i servizi che vengono offerti alla collettività, raffrontandoli con i ricavi di competenza dell'esercizio realizzati attraverso la vendita dei servizi prodotti, la pressione tributaria e l'ottenimento di trasferimenti.

Il risultato economico esprime, dunque, il livello di equilibrio della gestione.

Principi di redazione del bilancio, principi contabili e criteri di valutazione

A partire dalla legge 142/1990, poi con il decreto Lgs 77/1995 ed infine con il decreto Lgs. 267/2000 si è cercato di ispirare l'attività della pubblica amministrazione a criteri di efficacia, efficienza ed economicità, realizzando una serie di strumenti operativi necessari alla loro misurazione e al conseguente collegamento tra la contabilità economica ed il conto del patrimonio.

Il rendiconto è stato predisposto secondo la normativa vigente. La valutazione delle voci di bilancio si ispira a criteri generali di prudenza e competenza e la stima dei valori patrimoniali segue i criteri fissati dall'art. 230 del D. Lgs. 267/2000. Impegni e accertamenti dell'esercizio sono stati rettificati affinché costituiscano la dimensione finanziaria dei valori economici positivi e negativi riferiti alla gestione di competenza.

Per quanto riguarda nello specifico i diversi Prospetti consistenti nel Prospetto di Conciliazione, nel Conto Economico e nel Conto del Patrimonio, si esamineranno di seguito, nel dettaglio i diversi prospetti, al fine di meglio rappresentare il procedimento seguito al fine del raggiungimento del risultato realizzato.

PROSPETTO DI CONCILIAZIONE

*Lo strumento per raccordare i dati del bilancio finanziario con quelli che risultano dalla contabilità economico – patrimoniale è costituito dal **prospetto di conciliazione** richiesto dalla vigente normativa per dimostrare la congruenza delle scritture finanziarie rettificata con i valori riportati nel Conto Economico e nello Stato Patrimoniale.*

Le rettifiche apportate tengono conto del fatto che la competenza finanziaria ha natura autorizzatoria e può, pertanto, esprimere valori che, per i tempi in cui dispiegano concretamente i loro effetti, non appartengono alla competenza economica dell'esercizio o non rappresentano la dimensione finanziaria di variazioni patrimoniali. E' il caso, ad esempio, di impegni assunti entro la fine dell'esercizio, il cui costo (inteso come consumo di fattore produttivo) viene sostenuto nell'esercizio successivo, oppure impegni per investimenti interamente finanziati nell'esercizio, ma realizzati in più esercizi.

Il prospetto di conciliazione evidenzia, quindi, i risultati della gestione finanziaria di competenza e indica, per ogni tipologia di entrata o di spesa, le rettifiche necessarie per delineare i soli aspetti reddituali e patrimoniali delle rilevazioni contabili.

Per la parte corrente si precisa che i dati considerati riguardano solo la competenza; gli impegni e gli accertamenti sono rettificati per trasformarli in ricavi e costi; i residui attivi e passivi sono presi in considerazione soltanto per eventuali maggiori o minori accertamenti verificatisi nell'esercizio e che verranno considerati come insussistenze passive, insussistenze dell'attivo o sopravvenienze attive.

Per la parte in conto capitale, i dati considerati sono quelli relativi alla competenza; gli accertamenti di entrata seguono le modalità di parte corrente; gli impegni di spesa prendono in considerazione distintamente i pagamenti effettuati in corso di esercizio e quanto rimane ancora da pagare; i pagamenti in conto capitale effettuati nei residui sono presi in esame nelle operazioni di rettifica di fine esercizio.

Anche le entrate d'investimento sono espresse seguendo un'articolazione simile a quella contenuta nella contabilità finanziaria.

I movimenti di uscita di parte capitale producono una variazione nel conto del patrimonio senza interessare il conto economico dove confluirà solo la quota annuale di ammortamento economico quale costo di competenza dell'esercizio quando l'investimento sarà realizzato e la quota dei ricavi pluriennali sull'ammontare dei conferimenti in conto capitale da terzi.

Pertanto la somma pagata confluirà in aumento del conto patrimoniale (opere realizzate/immobilizzazioni in corso) mentre la parte residuale di impegno confluisce nei conti d'ordine "opere da realizzare".

PARTE ENTRATA

TITOLO I - ENTRATE TRIBUTARIE

Per il titolo primo non sono state effettuate rettifiche o integrazioni;

- 1) Imposte
- 2) Tasse
- 3) Tributi speciali

TITOLO II - ENTRATE DA TRASFERIMENTI

Per il titolo secondo non sono state effettuate rettifiche o integrazioni;

- 1) Trasferimenti dallo Stato
- 2) Trasferimenti dalla Regione
- 3) Trasferimenti da altri enti del settore pubblico

TITOLO III - ENTRATE EXTRATRIBUTARIE

Si è proceduto alla rettifica derivante dalle scritture fiscali inerenti l'Iva sugli acquisti per un ammontare di € 160.294,97 inerente i proventi sui servizi pubblici per € 148.524,61 e i proventi della gestione patrimoniale per € 11.770,36 e che ha comportato una minore destinazione di tale voce al conto economico. Sono stati anche rilevati nuovi risconti passivi per € 11.508,75 relativi a fitti di beni comunali e sono stati chiusi i ratei e risconti dell'esercizio 2014.

- 1) Proventi servizi pubblici € 148.524,61, risconti passivi € 11.508,75 e ratei attivi € 623,18
- 2) Proventi gestione patrimoniale € 11.770,36
- 3) Proventi finanziari
- 4) Proventi per utili da aziende speciali e partecipate, dividendi di società
- 5) Proventi diversi

TITOLO IV - ENTRATE PER ALIENAZIONE DI BENI PATRIMONIALI, TRASFERIMENTO DI CAPITALI RISCOSSIONE, DI CREDITI

- Per il titolo quarto non sono state effettuate rettifiche del conto finanziario ma si è provveduto ad evidenziare la quota di plusvalenza derivante dalle alienazioni, rispetto al valore indicato nelle scritture patrimoniali, per un ammontare di € 636.498,54. E' stata inoltre inserita la quota delle concessioni edilizie che finanzia le spese correnti per € 668.022,46 e portando al Conto del Patrimonio la differenza.

Tale somma permette di migliorare il risultato del Conto economico e nel contempo comporta una diminuzione del valore patrimoniale della voce beni immobili/terreni per il solo importo del valore iscritto a patrimonio. Per tutte le altre voci non sono state operate delle rettifiche o integrazioni;

- 1) Alienazioni di beni patrimoniali – Plusvalenze € 436.498,54
- 2) Trasferimenti di capitale dallo Stato
- 3) Trasferimenti di capitale dalla Regione
- 4) Trasferimenti di capitale da altri enti del settore pubblico
- 5) Trasferimenti di capitale da altri soggetti € 668.022,46

6) Riscossione di crediti

TITOLO V - ENTRATE DA ACCENSIONE DI PRESTITI

Per il titolo quinto è stata effettuata la rettifica inerente la quota di nuovi mutui da portare al passivo del conto del patrimonio pari a € 1.858.202,00 . La differenza di € 16.591,25 rispetto agli accertamenti di competenza è relativa alla iscrizione delle quote di mutuo già in ammortamento e accreditati dalla CC.DD.PP. in quanto il residuo era inferiore a € 5.000,00;

- 1) Anticipazioni di cassa
- 2) Finanziamenti a breve termine
- 3) Assunzione di mutui e prestiti
- 4) Emissione di prestiti obbligazionari

TITOLO VI - SERVIZI PER CONTO DI TERZI

- Per il titolo sesto non sono state effettuate rettifiche o integrazioni;

INSUSSISTENZE DEL PASSIVO

- Sono stati indicati i minori residui relativi alle spese correnti di € . 7.854.666,33.

SOPRAVVENIENZE DELL'ATTIVO

- Sono stati rilevati maggiori residui attivi per € 1.601,11.

COSTI CAPITALIZZATI

Non sono stati inserite poste al riguardo

VARIAZIONI DELLE RIMANENZE DI MATERIE PRIME E DI BENI DI CONSUMO

- Non sono state inserite poste al riguardo

Ricavi Pluriennali-

Sulla base di quanto evidenziato anche nei Principi contabili dell'Osservatorio sulla Finanza e Contabilità degli enti locali si è proceduto già a decorrere dal rendiconto 2010 al calcolo dei ricavi pluriennali, proseguendo con lo stesso criterio anche negli anni successivi. Tale valutazione è stata effettuata sulla base della media delle percentuali di ammortamento dei beni demaniali e patrimoniali stabilito dal decreto 267/2000, per cui il calcolo eseguito risulta dalla sottoelencata tabella:

Titolo 4 entrata ctg. 2,3 e 4	coeff.	Importo originario	ricavo pluriennale anno 2015
pregresso conferimenti al 2009	2,5%	82.526.952,14	2.063.173,80
conferimenti 2010	2,5%	6.197.097,35	154.927,43

Conferimenti 2011	2.5%	5.527.320,56	138.183,01
Conferimenti 2012	2.5%	11.191.819,67	279.795,49
Conferimenti 2013	2.5%	1.813.606,47	45.340,16
Conferimenti 2014	2.5%	2.799.585,25	69.989,63
Conferimenti 2015	2.5%	1.348705,76	33.717,64
TOTALI			2.785.127,16

TITOLO I – SPESE CORRENTI

- Sono stati contabilizzati risconti attivi per € 172.361,39. A rettifica dell'intervento prestazione di servizi è stato inserita la quota dell'Iva sulle vendite per € 109.632,25.

- 1) Personale
- 2) Acquisto di beni di consumo e/o di materie prime
- 3) Prestazioni di servizi € 172.361,39 risconti attivi e rettifica per Iva sulle vendite per € 109.632,25
- 4) Utilizzo beni di terzi
- 5) Trasferimenti
- 6) Interessi passivi
- 7) Imposte e tasse
- 8) Oneri straordinari della gestione

TITOLO II – SPESE IN CONTO CAPITALE

Per il titolo 2 non sono state apportate rettifiche o integrazioni;

- 1) Acquisizione di beni immobili
- 2) Espropri e servitù onerose
- 3) Acquisto di beni specifici per realizzazioni in economia
- 4) Utilizzo di beni di terzi per realizzazioni in economia
- 5) Acquisizione di beni mobili, macchine ed attrezzature tecnico scientifiche
- 6) Incarichi professionali esterni
- 7) Trasferimenti di capitale
- 8) Partecipazioni azionarie
- 9) Conferimenti di capitale
- 10) Concessioni di crediti e anticipazioni

TITOLO III - RIMBORSO DI PRESTITI

- Per il titolo terzo non sono state effettuate rettifiche o integrazioni;

TITOLO IV - SERVIZI PER CONTO DI TERZI

- Per il titolo quarto non sono state effettuate rettifiche o integrazioni;

VARIAZIONI DELLE RIMANENZE DI MATERIE PRIME E DI BENI DI CONSUMO

- Non sono stati inserite poste al riguardo;

QUOTE DI AMMORTAMENTO RELATIVE ALL'ESERCIZIO

Si è proceduto al calcolo degli ammortamenti per gli incrementi del 2015 del conto del patrimonio. Per cui il calcolo eseguito risulta dalla sottoelencata tabella:

Esercizio 2015	coefficiente	Quota Ammortamento 2014
Beni demaniali	2%	1.639.756,52
Beni Immateriali	20%	61.662,75
Fabbricati indisponibili	3%	3.226.682,60
Fabbricati disponibili	3%	38.626,76
Macchinari attrezz. Impianti	15%	54.373,04
Attrezz. Sistemi informatici	20%	78.426,14
Automezzi e motomezzi	20%	10.046,73
Mobili e macchine d'ufficio	15%	46.607,45
Universalità di beni		7.693,42
Totale complessivo ammortamenti		€ 5.163.875,41

FONDO SVALUTAZIONE CREDITI

A seguito delle modifiche legislative intervenute con il D.Lgs. 118/2011, si è provveduto ad iscrivere nel Bilancio di Previsione 2015 il fondo crediti di dubbia esigibilità nella misura minima del 36%, pari a € 1.185.710,00. Tale quota non impegnata alla chiusura dell'esercizio è stata in questa sede portata a rettifica dei crediti di dubbia esigibilità già iscritti nel conto del patrimonio unitamente alla quota di € 7.082,109 relativa alla quota calcolata sui residui.

INSUSSISTENZE DELL'ATTIVO

Sono stati indicati i minori residui relativi alle entrate correnti di € 5.360.495,53.

Per quanto concerne invece il Conto Economico le considerazioni sono quelle che seguono.

CONTO ECONOMICO

L'art. 151, D.Lgs. n. 267/2000 prevede che "i risultati di gestione sono rilevati mediante contabilità economica e dimostrati nel rendiconto, comprendente il conto del bilancio ed il conto del patrimonio". Il Conto Economico rappresenta dunque il riepilogo di tutti i componenti positivi e negativi che concorrono alla formazione del risultato economico dell'esercizio: in esso trovano allocazione i saldi positivi o negativi di tutti i conti di reddito (proventi, costi e oneri) riferibili al periodo.

Il saldo del Conto Economico rappresenta il Risultato Economico dell'Esercizio che, se di segno positivo, evidenzia l'utile della gestione, se di segno negativo, la perdita.

Ai sensi dell'art. 229 del D.Lgs. 267/2000 costituiscono componenti positivi del conto economico le entrate tributarie, i trasferimenti correnti, i proventi dei servizi pubblici, i proventi derivanti dalla gestione del patrimonio, i proventi finanziari, le insussistenze del passivo, le sopravvenienze attive e le plusvalenze da alienazioni (art. 151 D.Lgs. 267/2000).

A) PROVENTI DELLA GESTIONE:

I proventi diversi sono stati integrati dai ricavi pluriennali per un ammontare complessivo di € 2.751.409,52 (di cui 33.717,64 relativi ai nuovi conferimenti 2015), derivanti dalla quota dei trasferimenti iscritti nelle variazioni in aumento da conto finanziario della voce Conferimenti del Conto del patrimonio, quali quote di ricavo pluriennali calcolate sulla base di un'aliquota media del 2,5% delle percentuali di ammortamento applicabili ai beni immobili.

B) COSTI DELLA GESTIONE:

Sono stati integrati dalle quote di ammortamento dell'esercizio pari a € 5.163.875,41;

C) PROVENTI ED ONERI DA AZIENDE SPECIALI E PARTECIPATE:

Non è stata rilevata alcuna rettifica

D) PROVENTI ED ONERI FINANZIARI:

Sono stati considerate le somme relative ad interessi attivi sui conti dell'Ente (proventi) per € 11.835,63 e le quote di interessi passivi sui mutui (oneri) per € 1.265.025,16

E) PROVENTI E ONERI STRAORDINARI:

PROVENTI

Sono stati considerate le somme derivanti da economie di parte corrente stralciate dalla parte spesa corrente del conto del bilancio in conto residui per € 7.854.666,33 nonché la quota di € 1.601,11 relativa a maggiori accertamenti sui residui. Sono stati inoltre considerate le quote di plusvalenze patrimoniali quale differenza fra il valore di vendita e il valore risultante a patrimonio delle alienazioni effettuate nel 2015 per € 636.498,54.

ONERI:

Sono stati considerati le quote di insussistenze dell'attivo derivanti dalle eliminazioni dal conto dei residui delle entrate di parte corrente del conto del bilancio per € 5.360.495,53, nonché la quota di fondo crediti di competenza 2015 pari a € 1.185.710,00 e oneri straordinari dal Conto del Bilancio per € 1.060.212,72.

L'ANALISI DEI RISULTATI evidenzia quanto segue:**RISULTATO DELLA GESTIONE:**

La differenza tra i Proventi della Gestione e i Costi della Gestione costituisce il primo risultato intermedio del Conto Economico. Rappresenta il risultato della gestione operativa dell'ente depurato degli effetti economici relativi alla gestione di aziende speciali e partecipate. Tale risultato misura l'economicità della gestione svolta direttamente dall'Ente e permette di avere un'immediata e sintetica percezione dell'efficienza produttiva interna e della correlata efficacia dell'azione amministrativa.

Il Risultato della Gestione è pari più € 1.977.197,70.

RISULTATO DELLA GESTIONE OPERATIVA:

Il secondo risultato intermedio del Conto Economico rappresenta complessivamente il risultato della gestione operativa dell'ente, comprensivo degli effetti economici relativi alla gestione di aziende speciali e partecipate.

Il valore in esame misura l'economicità della gestione operativa dell'Ente nel suo complesso e permette una valutazione immediata in merito all'efficienza produttiva e all'efficacia dell'azione amministrativa nel suo complesso.

Il Risultato della Gestione operativa è pari a € 1.977.197,70.

RISULTATO ECONOMICO D'ESERCIZIO:

L'ultimo valore differenziale indicato nel conto economico è il risultato dell'esercizio come somma algebrica dei componenti di reddito in esso esposti.

Qualora gli oneri e i costi dell'esercizio siano maggiori rispetto ai proventi, tale risultato assume valore negativo (perdita di esercizio) e misura il valore delle risorse finanziarie e patrimoniali consumate nel periodo per effetto della gestione.

Nel caso in cui gli oneri e i costi dell'esercizio siano minori rispetto ai proventi, tale risultato assume valore positivo, (utile di esercizio) e misura il valore delle risorse finanziarie e patrimoniali generate dalla gestione.

Il Risultato economico di esercizio è pari a più € 1.610.355,90.

Esso misura la variazione complessiva del patrimonio netto intervenuta nel corso dell'anno per effetto della gestione ed è presente come valore ad incremento o decremento dell'apposita voce (A) del passivo del Conto del Patrimonio alla voce Patrimonio Netto.

Rispetto all'esercizio 2014 il risultato economico di esercizio è variato in aumento passando da un valore di perdita di € 1.001.682,86 ad un utile di € 1.610.355,90.

Per quanto concerne infine l'ultimo dei Prospetti quale il Conto del Patrimonio le considerazioni sono le seguenti:

CONTO DEL PATRIMONIO

Il Conto del patrimonio rileva i risultati della gestione patrimoniale e riassume la consistenza del patrimonio al termine dell'esercizio, evidenziando le variazioni intervenute nel corso dello stesso rispetto alla consistenza iniziale.

Il patrimonio degli enti locali è costituito dal complesso dei beni e dei rapporti giuridici, attivi e passivi, di pertinenza di ciascun ente suscettibili di valutazione e attraverso la cui rappresentazione contabile e il relativo risultato finale differenziale è determinata la consistenza netta della dotazione patrimoniale. (art. 230 D.Lgs. 267/2000).

Come previsto dall'art. 84 del R.D. 3 marzo 1934, n. 383 e nel rispetto delle distinzioni contenute nel Codice Civile sono stati, perciò divisi i beni comunali in demaniali e patrimoniali uniformandoci, per la loro valutazione e ammortamento agli artt. 229 e 230 del Tuel.

- valutazione dei beni demaniali: suddivisione in beni demaniali già acquisiti all'ente alla data di entrata in vigore dello stesso decreto legislativo (17 maggio 1995) e beni demaniali acquisiti successivamente a tale data. Per i primi la valutazione è pari all'ammontare del residuo debito dei mutui in estinzione per lo stesso titolo, mentre per i secondi il criterio di valutazione è il costo.

- valutazione beni patrimoniali: in questo ambito esiste un'importante differenziazione tra i beni del patrimonio indisponibile e quelli del patrimonio disponibile.

I primi sono elencati nel secondo e terzo comma dell'art. 826 Codice Civile e non differiscono sostanzialmente dai secondi se non per il fatto che essi sono destinati a soddisfare necessità correlate con la stessa attività degli enti pubblici; non possono essere distratti dall'uso pubblico loro assegnato se non per volontà della stessa Amministrazione e nelle forme stabilite dalla legge. Tale limitazione non sussiste per i beni del patrimonio disponibile i quali soggiacciono totalmente alle regole del diritto comune.

Il criterio di valutazione di tali beni, segue i seguenti principi:

- per i terreni occorre fare la distinzione tra quelli già acquisiti all'ente alla data di entrata in vigore del Dlgs n. 77/1995 per i quali il valore è determinato dalla rivalutazione della rendita catastale secondo le norme fiscali e quelli acquisiti successivamente per i quali il criterio di valutazione è rappresentato dal costo..

- per i fabbricati si applica il criterio della rendita rivalutata secondo le norme fiscali ovvero quello del costo a seconda del momento di acquisizione del bene, se, rispettivamente, prima o dopo l'entrata in vigore del decreto legislativo in esame;

- i mobili sono valutati al costo;

- per i crediti si assume il valore nominale con l'indicazione a parte di quelli inesigibili, stralciati dal conto del bilancio, sino al compimento dei termini di prescrizione;

- i censi, livelli ed enfiteusi sono valutati in base alla capitalizzazione della rendita al tasso legale;

- i debiti sono valutati secondo il valore residuo;

le rimanenze, i ratei e i risconti secondo le norme del codice civile.

Per quanto concerne la partita degli Ammortamenti si procede nel seguente modo:

- a) edifici, anche demaniali, ivi compresa la manutenzione straordinaria, al 3%;*
- b) strade, ponti e altri beni demaniali, al 2%;*
- c) macchinari, apparecchi, attrezzature, impianti e altri beni mobili, al 15%;*
- d) attrezzature e sistemi informatici, compresi i programmi applicativi, al 20%;*
- e) automezzi in genere, mezzi di movimentazione e motoveicoli, al 20%;*

f) altri beni al 20%.

Gli inventari descrivono e valutano i beni immobili e mobili, i diritti reali, quelli di godimento e di uso, i crediti e i debiti con scadenza negli esercizi futuri che possono avere o non avere corrispondenza con gli accertamenti e gli impegni della contabilità finanziaria.

A seguito di un complesso lavoro di aggiornamento dell'inventario comunale dei beni immobili e di quelli mobili si è potuto procedere a chiusura dell'esercizio 2014 alla completa contabilizzazione di tutte le poste inerenti il patrimonio immobiliare e mobiliare dell'Ente oltre che avere un inventario aggiornato e completo.

Lo schema di stato patrimoniale è strutturato in due sezioni che accolgono le attività e le passività classificate, le prime, secondo il criterio della destinazione rispetto alle attività esercitate dagli enti locali (Immobilizzazioni, Attivo circolante, Ratei e Risconti Attivi), le seconde, in base alla natura delle fonti di finanziamento (Patrimonio netto, Conferimenti, Debiti, Ratei e Risconti Passivi).

In corrispondenza di ogni conto si evidenziano le variazioni intervenute nel corso dell'esercizio rispetto alla consistenza iniziale, distinguendo tra variazioni da conto finanziario e variazioni da altre cause. Quindi dalla differenza tra l'attivo e il passivo si determina il patrimonio netto finale che, confrontato con quello iniziale, fornisce per via sintetica il risultato di esercizio.

Inoltre, in calce ad entrambe le sezioni e fuori dalle attività e passività, vengono posti i conti d'ordine, di pari importo, i quali sono delle annotazioni di memoria che evidenziano elementi di particolare rilevanza della gestione dell'ente.

Di seguito vengono messi in evidenza i principali dati riepilogativi risultanti nell'Attivo e nel Passivo del Conto del Patrimonio 2015:

- CONSISTENZA FINALE BENI IMMOBILI	€ 135.453.625,18
- CONSISTENZA FINALE BENI MOBILI	€ 465.654,73
- UNIVERSALITA' DI BENI	€ 14.979,61
- IMMOBILIZZAZIONI IN CORSO A TUTTO IL 2015	€ 14.007.587,01
- OPERE DA REALIZZARE A TUTTO IL 2015	€ 4.597.801,84
- CONSISTENZA PARTECIPAZIONI A TUTTO IL 2015	€ 727.920,20
- PLUSVALENZA SU DISMISSIONE BENI IMMOBILI 2015	€ 636.498,54

Sembra inoltre opportuno evidenziare i seguenti ulteriori dati relativi alle quote di ammortamento 2015:

BENI IMMATERIALI	€ 61.662,75
MOBILI E MACCHINE D'UFFICIO	€ 46.607,45
AUTOMEZZI E MOTOMEZZI	€ 10.046,73
ATTREZZATURE E SISTEMI INFORMATIVI	€ 78.426,14
MACCHINARI ATTREZZATURE E IMPIANTI	€ 54.373,04
UNIVERSALITA' DI BENI	€ 7.693,42
BENI DEMANIALI	€ 1.639.756,52
FABBRICATI INDISPONIBILI	€ 3.226.682,60
FABBRICATI DISPONIBILI	€ 38.626,76
TOTALE QUOTE DI AMMORTAMENTO 2015	€ 5.163.875,41

**LA CONSISTENZA FINALE DEL CONTO DEL PATRIMONIO 2015 E' DI C
200.608.150,22**

NELL'ATTIVO SI RILEVANO:

Immobilizzazioni per C 149.941.846,53
Attivo circolante per C 38.495.936,59
Ratei e risconti attivi per C 11.240.803,06
Conti d'ordine per C 4.597.801,84

NEL PASSIVO SI RILEVANO:

Patrimonio netto per C 81.291.647,57
Conferimenti per C 79.800.528,72
Debiti per C 39.504.465,18
Ratei e risconti passivi C 11.508,75
Conti d'ordine per C 4.597.801,84

IL DIRIGENTE DEL SETTORE

F.TO Maria Rimecin Zhergia

