



COMUNE DI ORISTANO

## Conto del Patrimonio (attivo)

Esercizio 2009

	Importi Parziali	Consistenza Iniziale	Variazioni da c/Finanziario		Variazioni da altre cause		Consistenza Finale	
			+	-	+	-		
<b>A IMMOBILIZZAZIONI</b>								
<b>I IMMOBILIZZAZIONI IMMATERIALI</b>								
1	Costi pluriennali capitalizzati (relativo fondo di ammortamento in detrazione)	0,00	0,00	0,00	0,00	0,00	0,00	0,00
<b>totale</b>		<b>0,00</b>	<b>0,00</b>	<b>0,00</b>	<b>0,00</b>	<b>0,00</b>	<b>0,00</b>	<b>0,00</b>
<b>II IMMOBILIZZAZIONI MATERIALI</b>								
1	Beni demaniali (relativo fondo di ammortamento in detrazione)	0,00	46.001.213,40	132.451,43	0,00	5.399.785,55	1.215.824,93	50.317.625,45
2	Terreni (patrimonio indisponibile)	0,00	119.362,38	0,00	0,00	0,00	0,00	119.362,38
3	Terreni (patrimonio disponibile)	0,00	860.702,30	0,00	2.172,02	0,00	0,00	858.530,28
4	Fabbricati (patrimonio indisponibile) (relativo fondo di ammortamento in detrazione)	0,00	62.737.121,28	91.320,24	0,00	3.137.308,74	2.601.385,44	63.364.364,82
5	Fabbricati (patrimonio disponibile) (relativo fondo di ammortamento in detrazione)	0,00	1.090.548,54	0,00	0,00	0,00	44.815,01	1.045.733,53
6	Macchinari, attrezzature e impianti (relativo fondo di ammortamento in detrazione)	0,00	655.454,54	665,00	0,00	22.530,77	184.988,57	493.661,74
7	Attrezzature e sistemi informatici (relativo fondo di ammortamento in detrazione)	0,00	192.850,76	13.414,47	0,00	50.605,55	81.056,06	175.814,72
8	Automezzi e Motomezzi (relativo fondo di ammortamento in detrazione)	0,00	301.278,08	213.936,00	0,00	0,00	202.616,28	312.597,80
9	Mobili e macchine d'ufficio (relativo fondo di ammortamento in detrazione)	0,00	73.929,11	13.939,78	0,00	0,00	24.921,20	62.947,69
10	Universalita' di beni (patrimonio indisponibile) (relativo fondo di ammortamento in detrazione)	0,00	0,00	0,00	0,00	0,00	0,00	0,00
11	Universalita' di beni (patrimonio disponibile) (relativo fondo di ammortamento in detrazione)	0,00	0,00	0,00	0,00	0,00	0,00	0,00
12	Dritti reali su beni di terzi	0,00	0,00	0,00	0,00	0,00	0,00	0,00
13	Immobilizzazioni in corso	0,00	40.346.777,56	89.188,44	0,00	2.118.622,56	6.127.858,36	36.426.730,20
<b>totale</b>		<b>0,00</b>	<b>152.379.237,95</b>	<b>554.915,36</b>	<b>2.172,02</b>	<b>10.728.853,17</b>	<b>10.483.465,85</b>	<b>153.177.368,61</b>

08/07/2010



Conto del Patrimonio (attivo)

Esercizio 2009

	Importi Parziali	Consistenza Iniziale	Variazioni da		Consistenza Finale
			c/Finanziario	altre cause	
			+	-	
<b>III IMMOBILIZZAZIONI FINANZIARIE</b>					
<b>1 Partecipazioni in :</b>					
a)Imprese controllate	0,00	160.000,00	0,00	0,00	160.000,00
b)Imprese collegate	0,00	563.509,86	207.323,64	0,00	566.092,14
c)Altre Imprese	0,00	50.516,46	0,00	0,00	50.516,46
<b>2 Crediti verso :</b>					
a)Imprese controllate	0,00	0,00	0,00	0,00	0,00
b)Imprese collegate	0,00	0,00	0,00	0,00	0,00
c)Altre Imprese	0,00	0,00	0,00	0,00	0,00
3 Titoli (investimenti a medio e lungo termine)	0,00	0,00	0,00	0,00	0,00
4 Crediti di dubbia esigibilità (detrato il fondo svalutazione crediti)	0,00	0,00	0,00	0,00	0,00
5 Crediti per depositi cauzionali	0,00	6.142,02	0,00	0,00	6.142,02
<b>totale</b>	<b>0,00</b>	<b>780.168,34</b>	<b>207.323,64</b>	<b>0,00</b>	<b>782.750,62</b>
<b>TOTALE IMMOBILIZZAZIONI</b>					
	<b>0,00</b>	<b>153.159.406,29</b>	<b>762.239,00</b>	<b>2.172,02</b>	<b>153.960.119,23</b>
<b>B ATTIVO CIRCOLANTE</b>					
<b>I RIMANENZE</b>					
	0,00	0,00	0,00	0,00	0,00
<b>totale</b>	<b>0,00</b>	<b>0,00</b>	<b>0,00</b>	<b>0,00</b>	<b>0,00</b>



Conto del Patrimonio (attivo)

Esercizio 2009

	Importi Parziali	Consistenza Iniziale	Variazioni da c/Finanziario		Variazioni da altre cause		Consistenza Finale	
			+	-	+	-		
<b>II CREDITI</b>								
1	Verso contribuenti	0,00	10.634.505,88	11.411.174,33	10.312.586,11	0,00	149.461,35	11.583.632,75
<b>2 Verso enti del set pubblico allargato :</b>								
	a) Stato - correnti	0,00	1.608.838,73	8.161.052,27	7.555.420,29	12.246,78	0,00	2.226.717,49
	a1) Stato - capitale	0,00	1.806.541,44	15.843,55	4.973,55	0,00	0,00	1.817.411,44
	b) Regione - correnti	0,00	4.145.935,97	14.041.548,38	15.224.312,16	0,00	36.061,66	2.927.110,53
	b1) Regione - capitale	0,00	21.159.463,89	3.181.117,98	1.733.419,75	0,00	2.765,59	22.604.396,53
	c) Altri - correnti	0,00	148.634,58	352.944,19	278.913,08	493,04	100,00	223.058,73
	c1) Altri - capitale	0,00	647.740,03	601.509,00	286.000,00	0,00	0,00	963.249,03
<b>3 Verso debitori diversi :</b>								
	a) Verso utenti di servizi pubblici	0,00	8.873.736,88	2.047.465,80	2.087.081,88	0,00	233.108,19	8.601.012,61
	b) Verso utenti di beni patrimoniali	0,00	856.881,40	650.772,05	552.748,43	0,00	588,78	954.316,24
	c) Verso altri - correnti	0,00	1.687.038,16	1.734.764,13	1.979.535,37	0,00	12.772,49	1.429.494,43
	c1) Verso altri - capitale	0,00	1.186.738,85	805.276,33	966.368,45	0,00	0,00	1.025.646,73
	d) Da alienazioni patrimoniali	0,00	1.109.624,62	46.649,17	99.673,26	0,00	0,00	1.056.600,53
	e) Per somme corrisposte c/terzi	0,00	272.411,94	3.383.324,43	3.358.738,23	6.142,02	0,00	303.140,16
4	Crediti per IVA	0,00	1.445.153,96	246.487,30	500.000,00	0,00	0,00	1.191.641,26
<b>5 Per depositi :</b>								
	a) Banche	0,00	824.650,00	0,00	0,00	0,00	0,00	824.650,00
	b) Cassa depositi e prestiti	0,00	1.703.793,64	1.804.805,65	2.644.092,87	712.060,38	0,00	1.576.566,80
	<b>totale</b>	<b>0,00</b>	<b>58.111.689,97</b>	<b>48.484.734,56</b>	<b>47.583.863,43</b>	<b>730.942,22</b>	<b>434.858,06</b>	<b>59.308.645,26</b>
<b>III ATTIVITA' FINANZIARIE CHE NON COSTITUISCONO IMMOBILIZZI</b>								
1	Titoli	0,00	0,00	0,00	0,00	0,00	0,00	0,00
	<b>totale</b>	<b>0,00</b>	<b>0,00</b>	<b>0,00</b>	<b>0,00</b>	<b>0,00</b>	<b>0,00</b>	<b>0,00</b>



COMUNE DI ORISTANO

## Conto del Patrimonio (attivo)

Esercizio 2009

	Importi Parziali	Consistenza Iniziale	Variazioni da c/Finanziario		Variazioni da altre cause		Consistenza Finale
			+	-	+	-	
<b>IV DISPONIBILITA' LIQUIDE</b>							
1 Fondo di cassa	0,00	9.313.099,31	47.064.496,30	46.261.782,45	0,00	0,00	10.115.813,16
2 Depositi bancari	0,00	0,00	0,00	0,00	0,00	0,00	0,00
<b>totale</b>	<b>0,00</b>	<b>9.313.099,31</b>	<b>47.064.496,30</b>	<b>46.261.782,45</b>	<b>0,00</b>	<b>0,00</b>	<b>10.115.813,16</b>
<b>TOTALE ATTIVO CIRCOLANTE</b>	<b>0,00</b>	<b>67.424.789,28</b>	<b>95.549.230,86</b>	<b>93.845.645,88</b>	<b>730.942,22</b>	<b>434.858,06</b>	<b>69.424.458,42</b>
<b>C RATEI E RISCONTI</b>							
I Ratei attivi	0,00	58.726,16	0,00	0,00	0,00	58.726,16	0,00
II Risconti attivi	0,00	645,77	0,00	0,00	0,00	645,77	0,00
<b>TOTALE RATEI E RISCONTI</b>	<b>0,00</b>	<b>59.371,93</b>	<b>0,00</b>	<b>0,00</b>	<b>0,00</b>	<b>59.371,93</b>	<b>0,00</b>
<b>TOTALE DELL'ATTIVO (A+B+C)</b>	<b>0,00</b>	<b>220.643.567,50</b>	<b>96.311.469,86</b>	<b>93.847.817,90</b>	<b>11.462.377,67</b>	<b>11.185.019,48</b>	<b>223.384.577,65</b>
<b>CONTI D'ORDINE</b>							
D Opere da realizzare	0,00	39.649.756,51	4.768.030,93	6.250.922,69	0,00	40.425,40	38.126.439,35
E Beni conferiti in aziende speciali	0,00	0,00	0,00	0,00	0,00	0,00	0,00
F Beni di terzi	0,00	0,00	0,00	0,00	0,00	0,00	0,00
<b>TOTALE CONTI D'ORDINE</b>	<b>0,00</b>	<b>39.649.756,51</b>	<b>4.768.030,93</b>	<b>6.250.922,69</b>	<b>0,00</b>	<b>40.425,40</b>	<b>38.126.439,35</b>

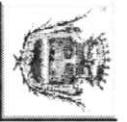

Conto del Patrimonio (passivo)

Esercizio 2009

	Importi Parziali	Consistenza Iniziale	Variazioni da c/Finanziario		Variazioni da altre Cause		Consistenza Finale	
			+	-	+	-		
<b>A PATRIMONIO NETTO</b>								
I	Netto patrimoniale	0,00	84.713.948,98	0,00	0,00	0,00	2.721.453,72	81.992.495,26
II	Netto da beni demaniali	0,00	0,00	0,00	0,00	0,00	0,00	0,00
	<b>TOTALE PATRIMONIO NETTO</b>	<b>0,00</b>	<b>84.713.948,98</b>	<b>0,00</b>	<b>0,00</b>	<b>0,00</b>	<b>2.721.453,72</b>	<b>81.992.495,26</b>
<b>B CONFERIMENTI</b>								
I	Conferimenti da trasferimenti in c/capitale	0,00	81.593.290,63	3.845.119,70	2.928.362,31	16.904,12	0,00	82.526.952,14
II	Conferimenti da concessioni di edificare	0,00	2.366.030,97	805.276,33	0,00	0,00	0,00	3.171.307,30
	<b>TOTALE CONFERIMENTI</b>	<b>0,00</b>	<b>83.959.321,60</b>	<b>4.650.396,03</b>	<b>2.928.362,31</b>	<b>16.904,12</b>	<b>0,00</b>	<b>85.698.259,44</b>
<b>C DEBITI</b>								
<b>I Debiti di finanziamento</b>								
	1)per finanziamenti a breve termine	0,00	0,00	0,00	0,00	0,00	0,00	0,00
	2)per mutui e prestiti	0,00	29.403.189,62	1.804.805,65	1.397.742,00	0,00	0,00	29.810.253,27
	3)per prestiti obbligazionari	0,00	0,00	0,00	0,00	0,00	0,00	0,00
	4)per debiti pluriennali	0,00	0,00	0,00	0,00	0,00	0,00	0,00
II	Debiti di funzionamento	0,00	21.596.833,77	36.592.424,33	33.176.381,34	0,00	0,00	24.974.141,30
III	Debiti per IVA	0,00	0,00	0,00	0,00	0,00	0,00	0,00
IV	Debiti per anticipazioni di cassa	0,00	0,00	0,00	0,00	0,00	0,00	0,00
V	Debiti per somme anticipate da terzi	0,00	647.725,07	3.383.324,43	3.421.638,79	0,00	0,00	587.248,72
<b>VI Debiti verso</b>								
	1)Imprese controllate	0,00	0,00	0,00	0,00	0,00	0,00	0,00
	2)Imprese collegate	0,00	0,00	0,00	0,00	0,00	0,00	0,00
	3)Altri (aziende speciali, consorzi, istituzioni)	0,00	0,00	0,00	0,00	0,00	0,00	0,00
VII	Altri debiti	0,00	322.179,66	0,00	0,00	0,00	0,00	322.179,66
	<b>TOTALE DEBITI</b>	<b>0,00</b>	<b>51.969.928,12</b>	<b>41.780.554,41</b>	<b>37.995.762,13</b>	<b>0,00</b>	<b>60.897,45</b>	<b>55.693.822,95</b>



	Importi Parziali	Consistenza Iniziale	Variazioni da c/Finanziario		Variazioni da altre Cause		Consistenza Finale
			+	-	+	-	
<b>D RATEI E RISCONTI</b>							
I Ratei passivi	0,00	368,80	0,00	0,00	0,00	368,80	0,00
II Riscoconti passivi	0,00	0,00	0,00	0,00	0,00	0,00	0,00
<b>TOTALE RATEI E RISCONTI</b>	<b>0,00</b>	<b>368,80</b>	<b>0,00</b>	<b>0,00</b>	<b>0,00</b>	<b>368,80</b>	<b>0,00</b>
<b>TOTALE DEL PASSIVO (A+B+C+D)</b>	<b>0,00</b>	<b>220.643.567,50</b>	<b>46.430.950,44</b>	<b>40.924.124,44</b>	<b>16.904,12</b>	<b>2.782.719,97</b>	<b>223.384.577,65</b>
<b>CONTI D'ORDINE</b>							
E <u>Impegni opere da realizzare</u>	0,00	39.649.756,51	4.768.030,93	6.250.922,69	0,00	40.425,40	38.126.439,35
F <u>Conferimenti in aziende speciali</u>	0,00	0,00	0,00	0,00	0,00	0,00	0,00
G <u>Beni di terzi</u>	0,00	0,00	0,00	0,00	0,00	0,00	0,00
<b>TOTALE CONTI D'ORDINE</b>	<b>0,00</b>	<b>39.649.756,51</b>	<b>4.768.030,93</b>	<b>6.250.922,69</b>	<b>0,00</b>	<b>40.425,40</b>	<b>38.126.439,35</b>

ORISTANO, li 08/07/2010

*Il segretario*

*Il responsabile del servizio finanziario*

*Il legale rappresentante dell'ente*

Timbro dell'Ente