

TAVOLA INTEGRATIVA AL PROGETTO
PRESENTATO IN DATA 13/09/2014
PROT. 333166

INTEGRAZIONE
 Prot. 1429
 del 16/03/2014

COMUNE DI ORISTANO
STUDIO DI ARCHITETTURA
 Dott. Arch. Mario Mili - Via Cagliari n° 257 - Oristano

PROGETTO:
 PIANO ATTIVATO DEL PUC IN ZONA GI_1
 PIANO DENOMINATO "S. ARGIOGLIAS"

TAVOLA 14 **SCALA:** 1:1.000

OGGETTO:
 PIANIMETRIE - Opere di sistemazione delle aree in creazione

COMITENTE:
FONDAZIONE
DIAMANTIERI
 Dott. Arch. Mario Mili - Via Cagliari n° 257 - Oristano

IL PROGETTISTA:
 Dott. Arch. Mario Mili - Via Cagliari n° 257 - Oristano

Marzo 2015



PLANIMETRIA AREA S - Via Is Antas

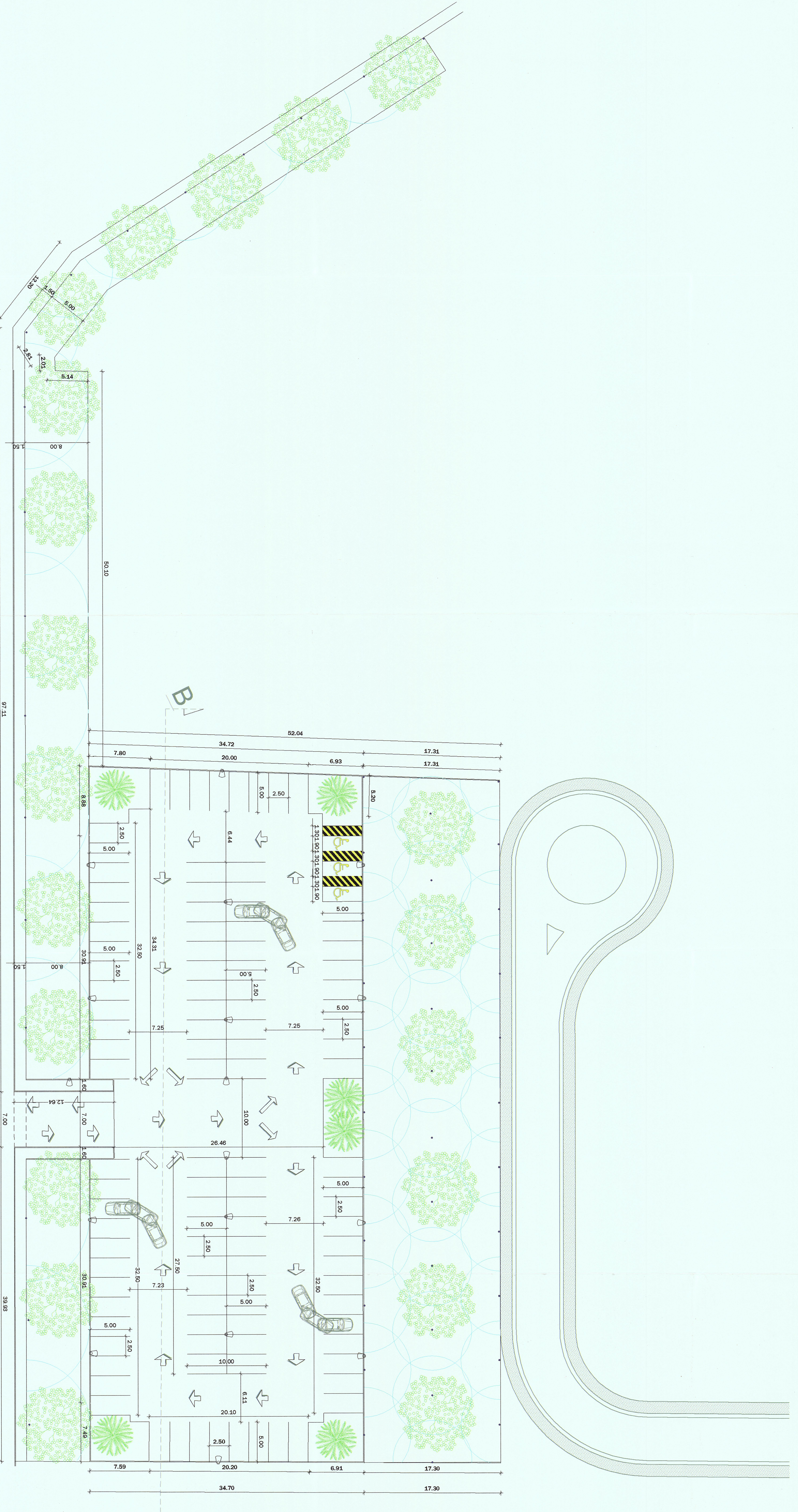

PLANIMETRIA AREA S - Via Ozieri - Via Ghilarza