

PIANO DI LOTTIZZAZIONE "MACAT E PIU'" - ZONA C2ru PROLUNGAMENTO DI VIA F.LLI CAIROLI

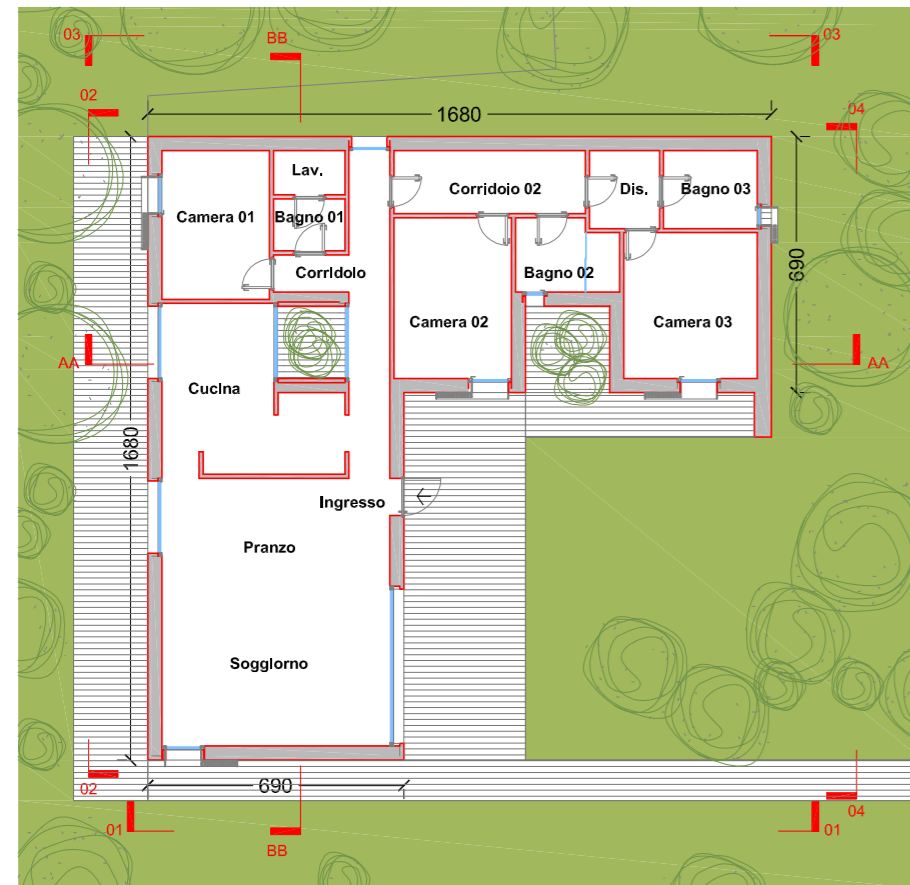

Piano terra
1 : 200

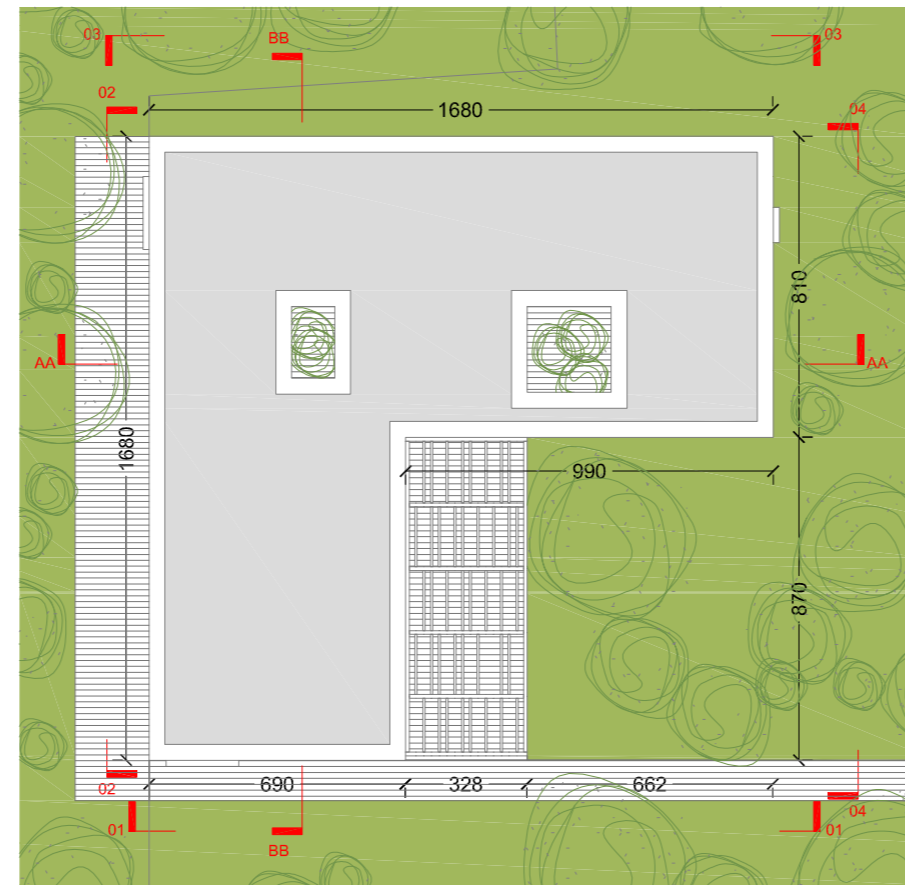

Piano Coperture
1 : 200

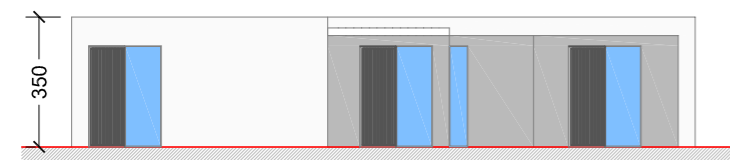

Prospetto 01
1 : 200

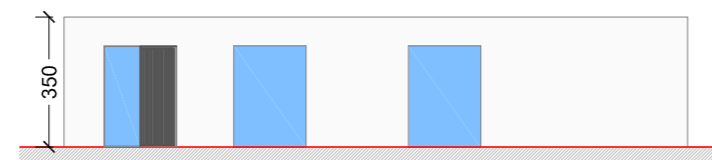

Prospetto 02
1 : 200

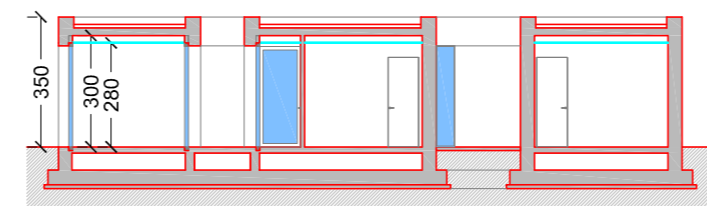

Sezione AA
1 : 200

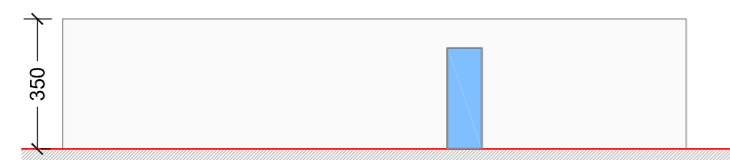

Prospetto 03
1 : 200

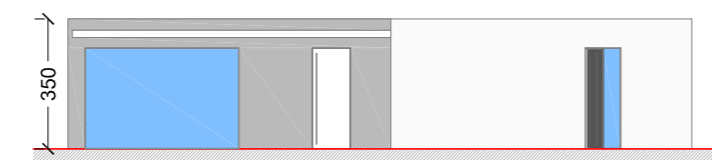

Prospetto 04
1 : 200

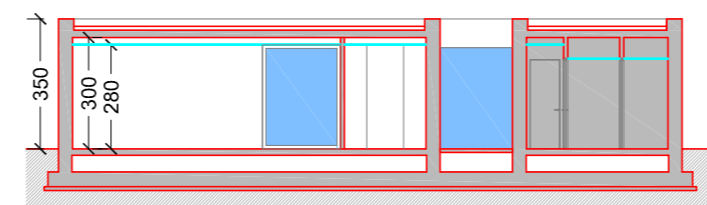

Sezione BB
1 : 200

COMMITTENTI LOTTIZZANTI:	sig. Mauro Usai	sig.ra Catia Fadda	Ma.Cat. srl
progettista incaricato e referente per i rapporti con gli enti locali: dr. ing. Gianni Porcu	Studio Tecnico Associato degli ingegneri Porcu-Sechi Via Brunelleschi, 27 Oristano tel/fax 0783 71315 postmaster@porcusechi.it	Attività	Timbro/Firma
	www.porcusechi.it <small>Sistema di gestione per la Qualità certificato UNI EN ISO 9001</small>		
concept generale e progetto architettonico Lissoni Architettura Milano arch. Piero Lissoni	Via Goito, 9 20121 Milano tel: +39 02 6571926/942 fax: +39 02 6578918 info@lissoniassociati.it	Attività	Timbro/Firma
consulenti		Attività	Timbro/Firma

Visti per approvazione:

PIANO DI LOTTIZZAZIONE "MACAT E PIU'"	Cod. comm.	MAC1	DWG	Elab. 1.6.2	Disegnatore	A.B.
	Commessa	10/13	Data	01-10-2014	Aggiornamento	Rev. 00 01-10-2014
Oggetto:				Scala	1:200	Tavola
TIPI EDILIZI: Edificio unifamiliare tipo B				Formato	A2	1.6.2