

# DETTAGLIO COMPUTO SUPERFICIE AREA DI INTERVENTO

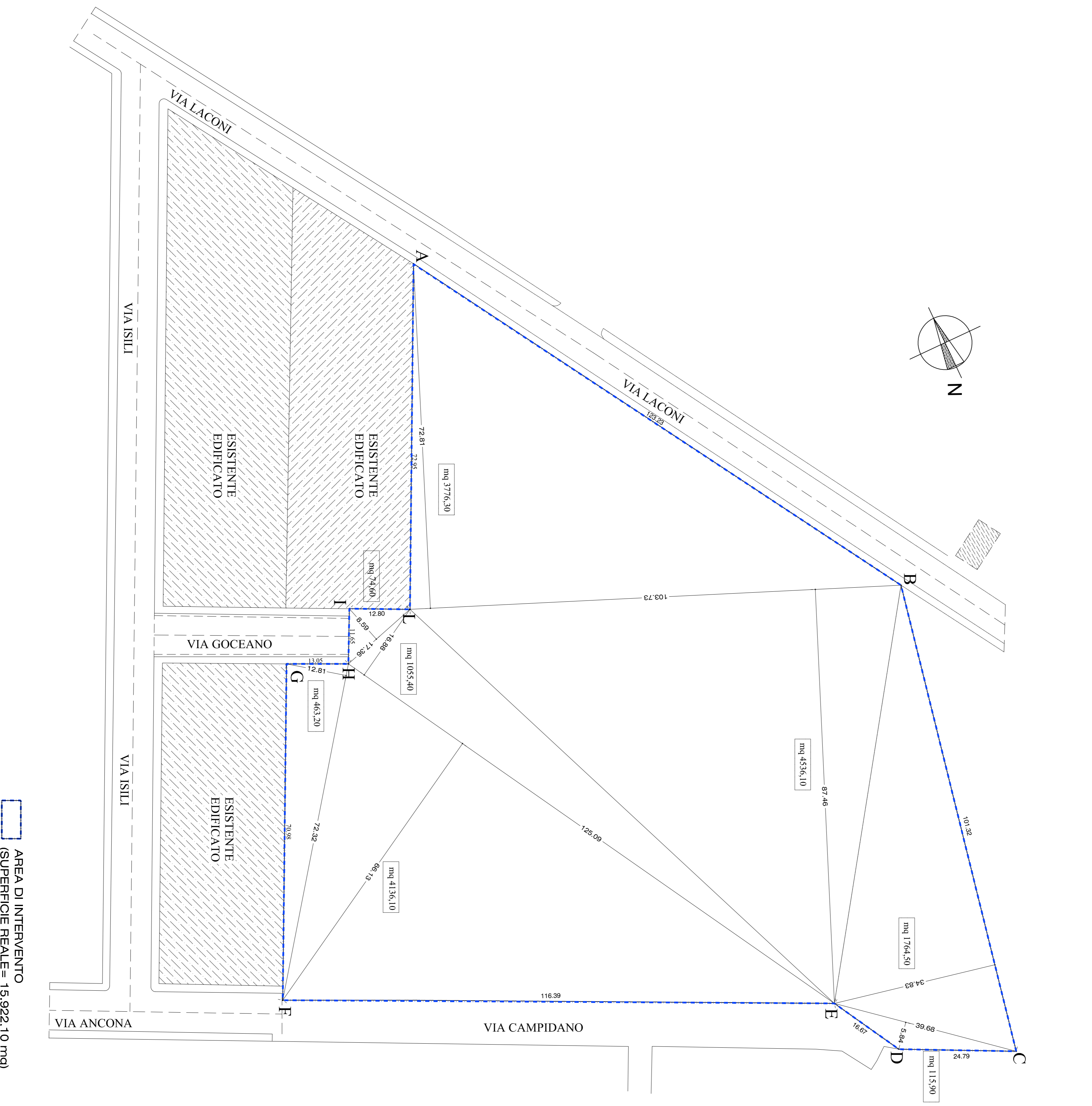

COMPUTO SUPERFICIE AREA DI INTERVENTO	
ABL = $(103,73 \times 72,81) / 2 =$	3.776,30 mq
BCE = $(101,32 \times 34,63) / 2 =$	1.764,50 mq
ODE = $( 39,68 \times 5,84) / 2 =$	115,90 mq
BEL = $(103,73 \times 87,46) / 2 =$	4.536,10 mq
EHL = $(125,09 \times 16,89) / 2 =$	1.055,40 mq
EFH = $(125,09 \times 66,13) / 2 =$	4.136,10 mq
FGH = $( 72,32 \times 12,81) / 2 =$	463,20 mq
HIL = $( 17,36 \times 8,59) / 2 =$	74,60 mq
<b>SOMMAMO</b>	<b>15.922,10 mq</b>

**COMUNE DI ORISTANO**  
PROVINCIA DI ORISTANO

PROGETTO DI:  
**PIANO DI LOTTIZZAZIONE CONVENZIONATA**  
"LOCCI - VIA LACONI - ORISTANO"  
AREA ORISTANO SUD-EST - LOCALITA' "PIXIARELLA"  
(Art.28 Legge 17 agosto 1942, n.1150).

SPAZIO RISERVATO ALL'UFFICIO TECNICO

1	REV.02 - NOV 2012 (DELIBERA C.S. n.154 del 21.06.12)
2	
3	
4	
5	

ELABORATO:  
DETTAGLIO COMPUTO AREA  
DI INTERVENTO

SCALA:  
1:500

TAVOLA N.:  
**4 di 18**

Sig. ANTONIO LOCCI - Oristano  
Sig. GIUSEPPE INDAVURU - Gonnessa (CI)

DATA:  
NOVEMBRE  
2012

STUDIO DI INGEGNERIA  
Dott. Ing. Ivan Locci  
Via Milano, 16 - 09023, Monreale (CA)  
Tel. 347.7025405 - Fax 070.7731590  
E-mail: vandocci@libero.it - P.IVA: 03401580925