

**LOTTI n. 5, 6, 7, 9, 10, 15, 19 - (TIPO A1)**

**ES. TIPOLOGIA EDILIZIA "A1-1R" (N. 1 UNITA' RESIDENZIALE)**

SUPERFICIE LOTTO	300 mq
TIPOLOGIA EDIFICAZIONE	IN ADERENZA SU CONFINE
VOLUME RESIDENZIALE EDIFICABILE	575 mc
VOLUME SERVIZI CONNESSI RESIDENZIA (SCR)	0 mc
VOLUME COMPLESSIVO EDIFICABILE	575 mc

NOTA:

PER I LOTTI SIMMETRICI SI CONSIDERA LA TIPOLOGIA EDILIZIA SPECULARE

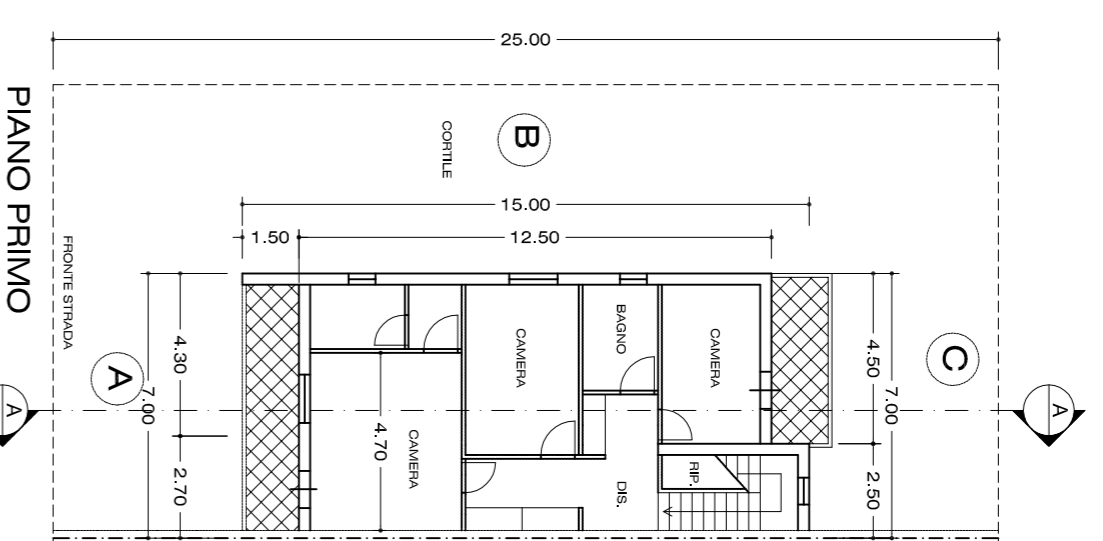
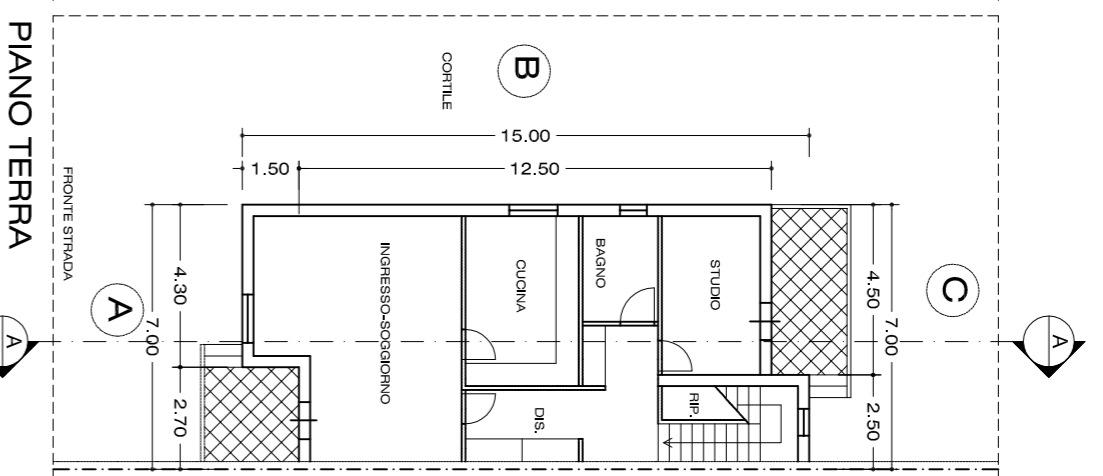
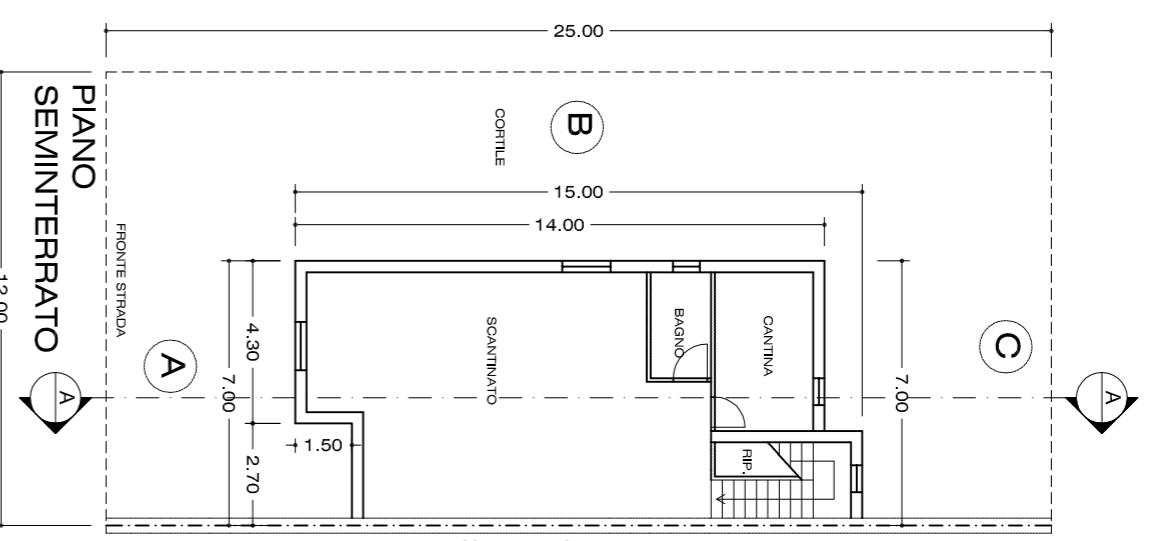

NOTA IMPORTANTE:

LA TIPOLOGIA EDILIZIA DI ESEMPIO RAPPRESENTATIVA IN QUESTA TAVOLA E DA CONSIDERARSI COME PARAMENTRE INDICATIVA DELLE CAPACITA' EDIFICATIVE DEL LOTTO E NON COME TIPO EDILIZIO VINCOLANTE PER LO STESSO. RESTA FERMO IL RISPETTO DEI PARAMETRI E DEGLI INDICI DI PROGETTO RELATIVI AL LOTTO.

TIPOLOGIA EDILIZIA "A1-1R" - (N. 1 UNITA' RESIDENZIALE)  
COMPUTO VOLUMI SOLUZIONE PROPOSTA:

PIANO SEMINTERRATO	SUP. (mq)	h. (m)	VOL. (mc)
PIANO TERRA	96,50	0,50	48,25 mc
PIANO PRIMO	90,00	2,50	225,00 mc
<b>SOMMARIO</b>			<b>562,75 mc &lt; 575 mc</b>

SCALA 1 : 200

**(A1-1R)**

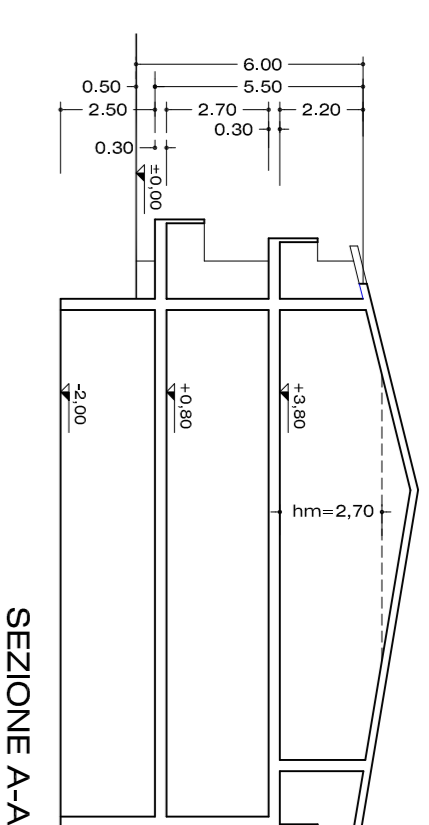

PROSPETTO B

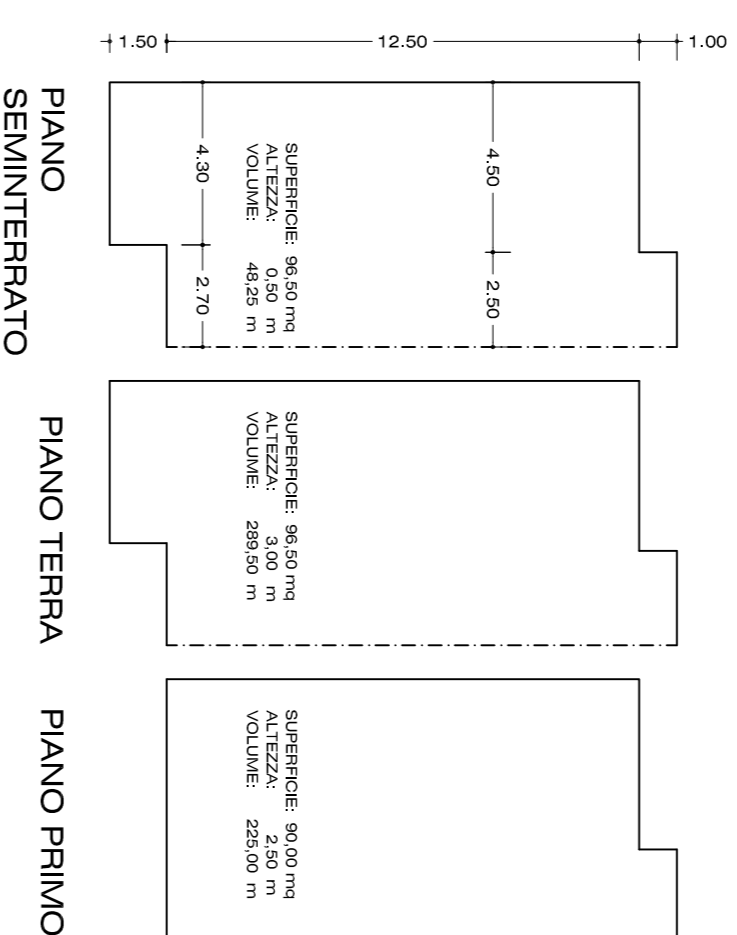

**(A1-2R)**

**LOTTE n. 5, 6, 7, 9, 10, 15, 19 - (TIPO A1)**

LOTTO TIPO A1

SUPERFICIE LOTTO	300 mq
TIPOLOGIA EDIFICAZIONE	IN ADERENZA SU CONFINE
VOLUME RESIDENZIALE EDIFICABILE	575 mc
VOLUME SERVIZI CONNESSI RESIDENZIA (SCR)	0 mc
VOLUME COMPLESSIVO EDIFICABILE	575 mc

NOTA:

PER I LOTTI SIMMETRICI VALE LA TIPOLOGIA EDILIZIA SPECULARE

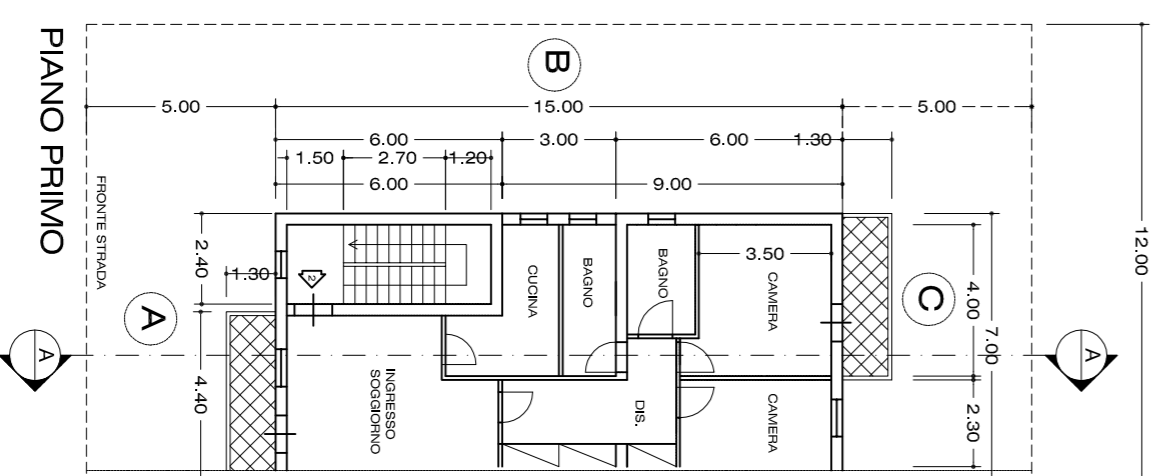
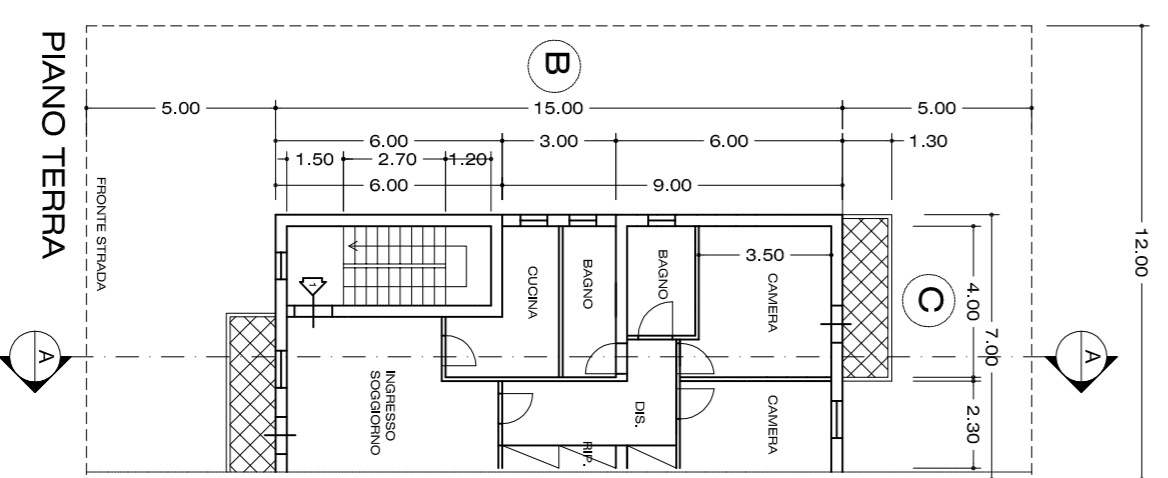
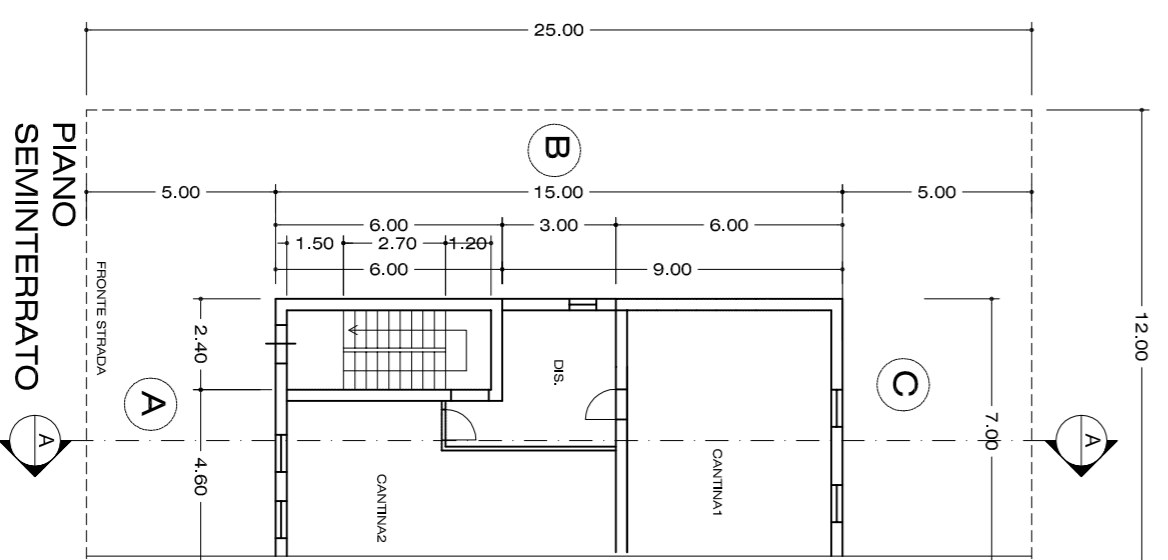

TIPOLOGIA EDILIZIA "A1-2R" - (N. 2 UNITA' RESIDENZIALI)  
COMPUTO VOLUMI SOLUZIONE PROPOSTA:

PIANO SEMINTERRATO	SUP. (mq)	h. (m)	VOL. (mc)
PIANO TERRA	105,60	0,50	52,80 mc
PIANO PRIMO	105,60	2,50	264,00 mc
<b>DEDURRE VANO SCALA</b>	14,40	6,00	- 86,40 mc
<b>SOMMARIO</b>			<b>594,95 mc &lt; 575 mc</b>

SCALA 1 : 200

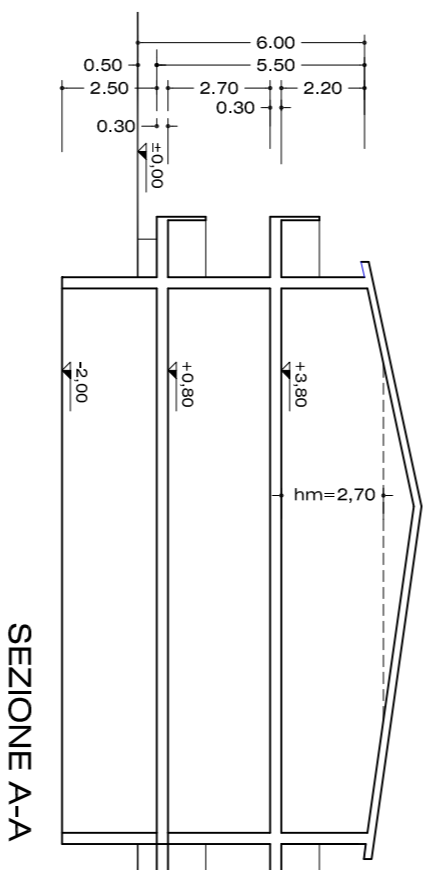

PROSPETTO B

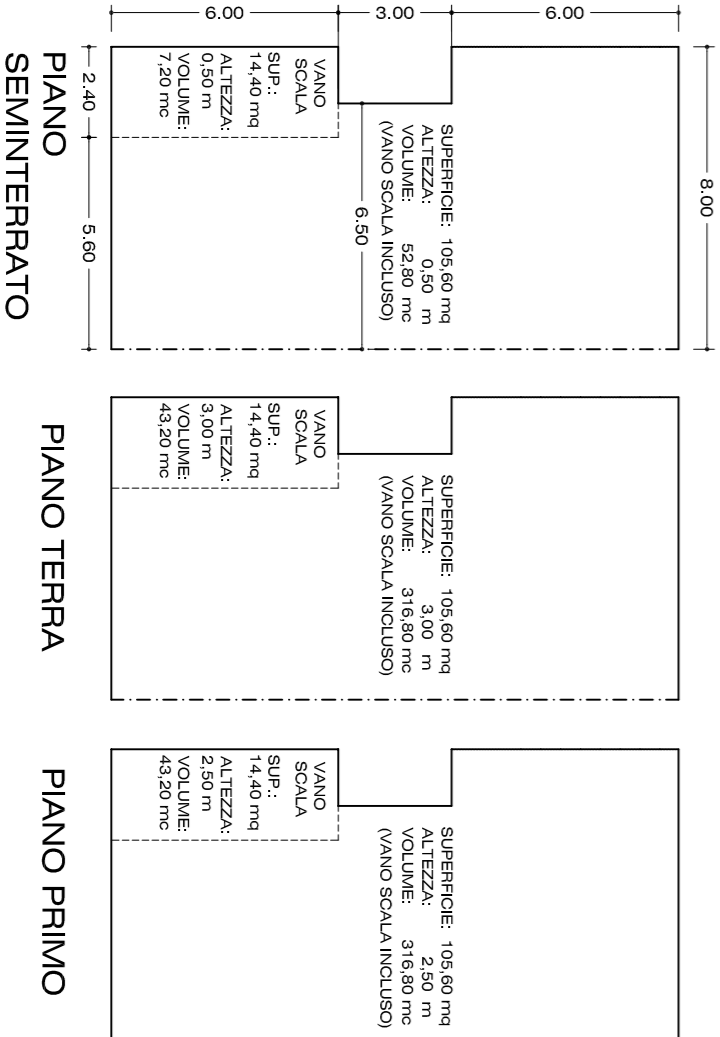

**INQUADRAMENTO**



SCALA 1 : 1000

**LOTTO TIPO: A1**

SUPERFICIE LOTTO: 300,00 mq

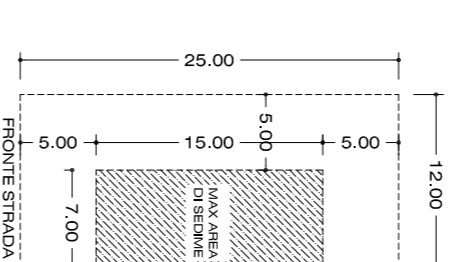

SCALA 1 : 500

**COMUNE DI ORISTANO**  
PROVINCIA DI ORISTANO

PROGETTO DI:

PIANO DI LOTTIZZAZIONE CONVENZIONATA  
"LOCOCI - VIA LACONI - ORISTANO"  
AREA ORISTANO SUD-EST - LOCALITA' "PIXIARELLA"  
(Art.28 Legge 17 agosto 1942, n.1150).

SPAZIO RISERVATO ALL'UFFICIO TECNICO

1	FEV/02 - NOV/2012	DELIBERA C.S. n.154 del 21.06.12)
2		
3		
4		
5		

ELABORATO:  
TIPOLOGIE EDILIZIE  
TIPO A1 (LOTTE n.5,6,7,9,10,15,19)

SCALA:  
1 : 1.000  
1 : 500  
1 : 200

TAVOLA N.:

**18-a di 18**

Sig. ANTONIO LOCCI - Oristano  
Sig. GIUSEPPE INDAVURU - Gonnessa (CI)

DATA:  
NOVEMBRE  
2012

STUDIO DI INGEGNERIA  
Dott. Ing. Ivan Locci  
Via Milano, 16 - 09023, Monreale (CA)  
Tel. 347.7025405 - Fax: 070.7231590  
E-mail: vandocci@libero.it - P.IVA: 03401580255