

LOTTO n. 23 - (TIPO D1)

ES. TIPOLOGIA EDILIZIA "D1-1R" (N. 1 UNITA' RESIDENZIALE)

(D1-1R)

LOTTO TIPO D1

SUPERFICIE LOTTO	425,50 mc
TIPOLOGIA EDIFICAZIONE	ISOLATA
VOLUME RESIDENZIALE EDIFICABILE	700 mc
VOLUME SERVIZI CONNESSI RESIDENZA (SCR)	0 mc
VOLUME COMPLESSIVO EDIFICABILE	700 mc

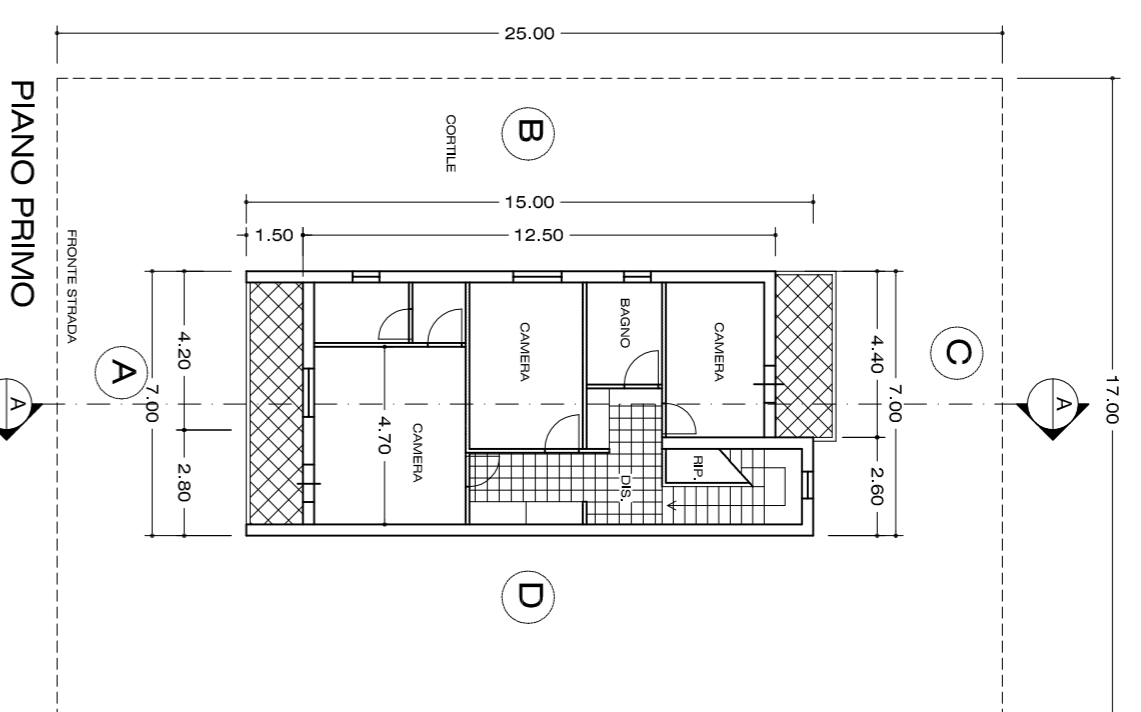
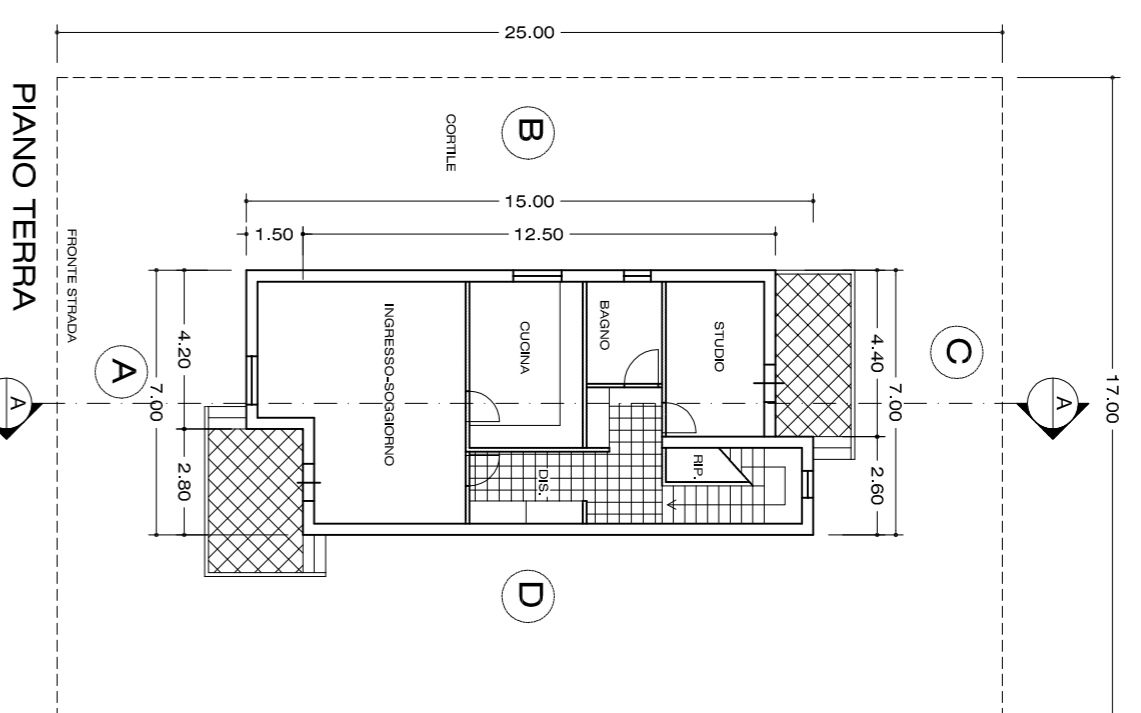
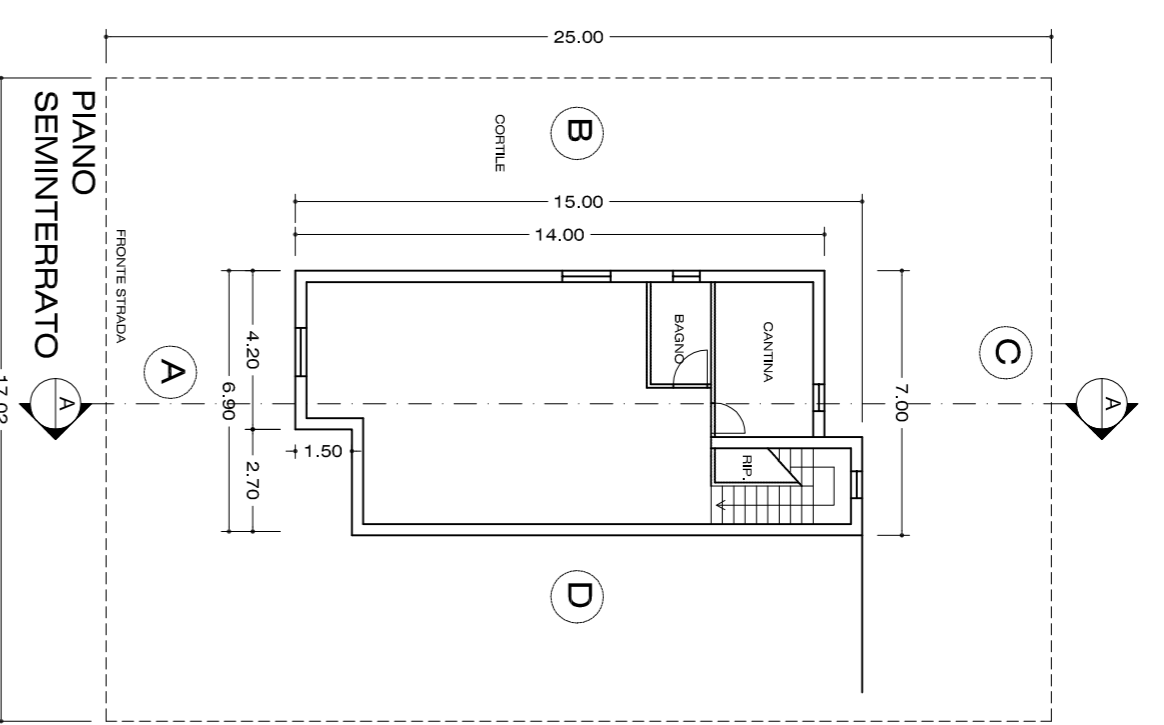

TIPOLOGIA EDILIZIA "D1-1R" - (N. 1 UNITA' RESIDENZIALE)
COMPUTO VOLUMI SOLUZIONE PROPOSTA:

	SUP. (mq)	h. (m)	VOL. (mc)
PIANO SEMINTERRATO	96,40	0,50	48,20 mc
PIANO TERRA	95,40	3,00	286,20 mc
PIANO PRIMO	90,10	3,00	270,30 mc
SOMMARIO			626,60 mc

SCALA 1 : 200

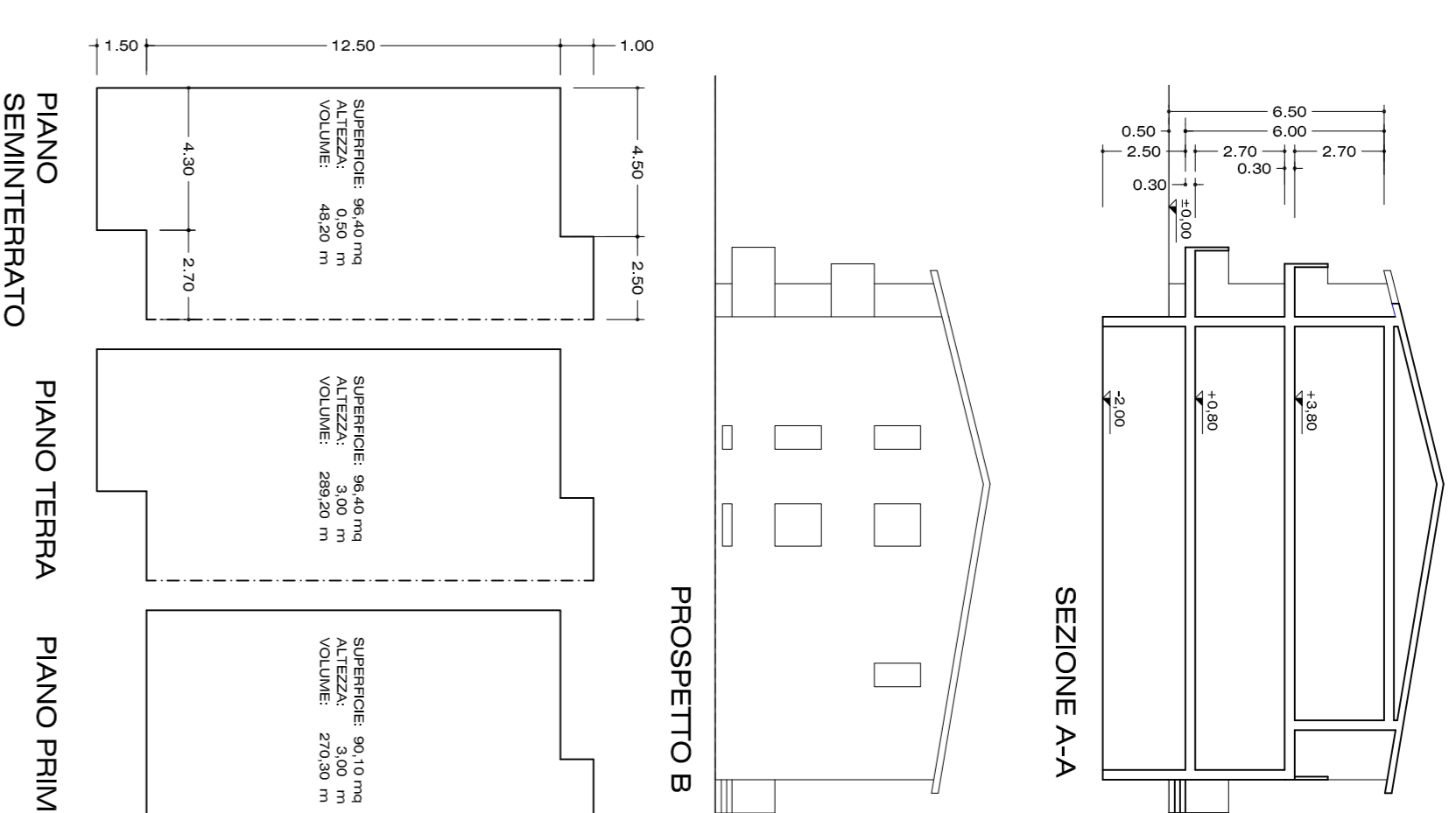

PIANO SEMINTERRATO

PIANO TERRA

PIANO PRIMO

SCALA 1 : 900

INQUADRAMENTO

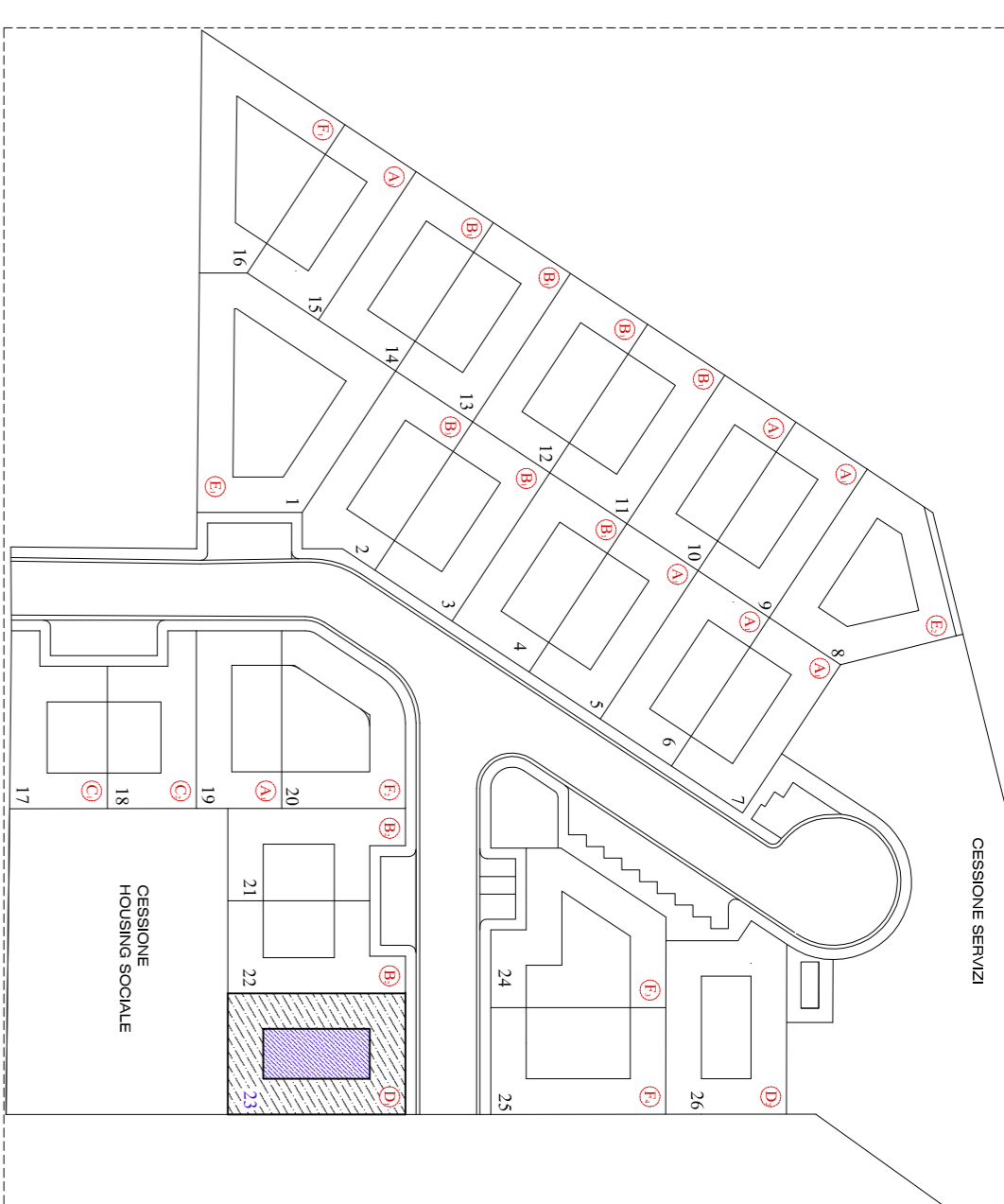

SCALA 1 : 1000

LOTTO TIPO: D1
SUPERFICIE LOTTO: 425,50 mq

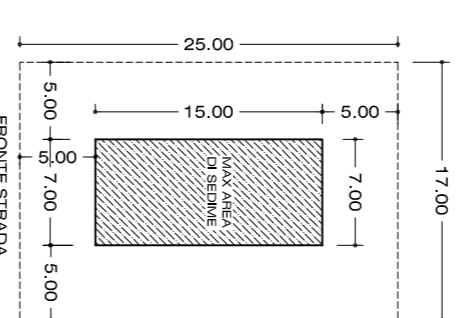

LOTTO n. 23 - (TIPO D1)

ES. TIPOLOGIA EDILIZIA "D1-2R" (N. 2 UNITA' RESIDENZIALI)

LOTTO n. 23 - (TIPO D1)

ES. TIPOLOGIA EDILIZIA "D1-2R" (N. 2 UNITA' RESIDENZIALI)

LOTTO TIPO D1

SUPERFICIE LOTTO	425,50 mc
TIPOLOGIA EDIFICAZIONE	ISOLATA
VOLUME RESIDENZIALE EDIFICABILE	700 mc
VOLUME SERVIZI CONNESSI RESIDENZA (SCR)	0 mc
VOLUME COMPLESSIVO EDIFICABILE	700 mc

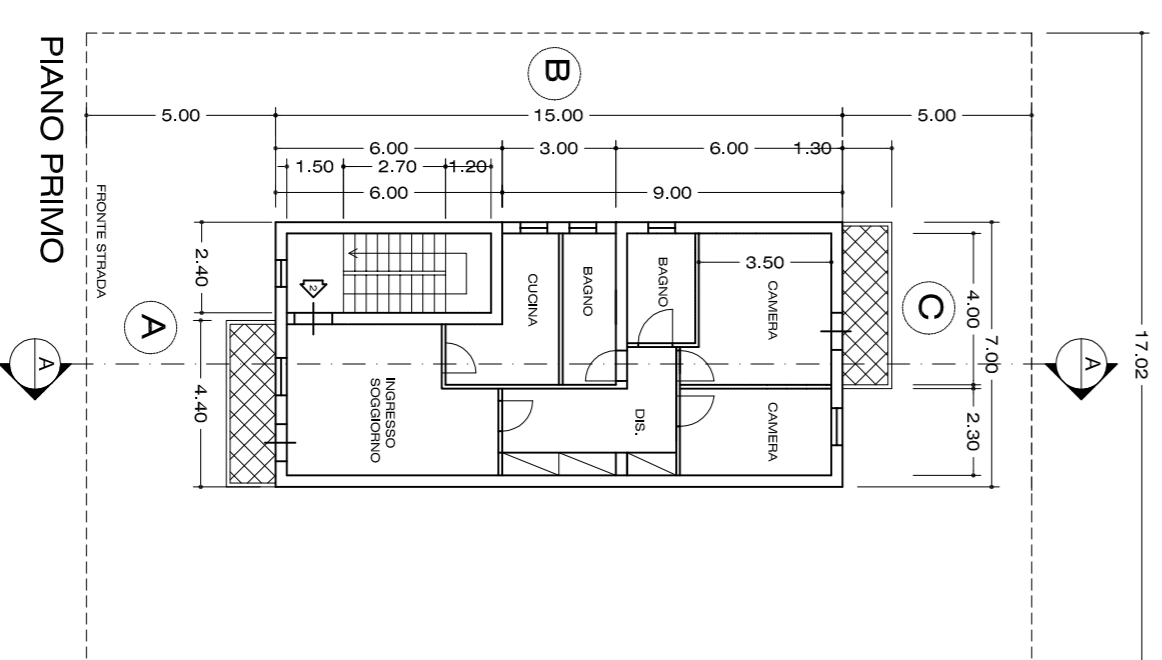
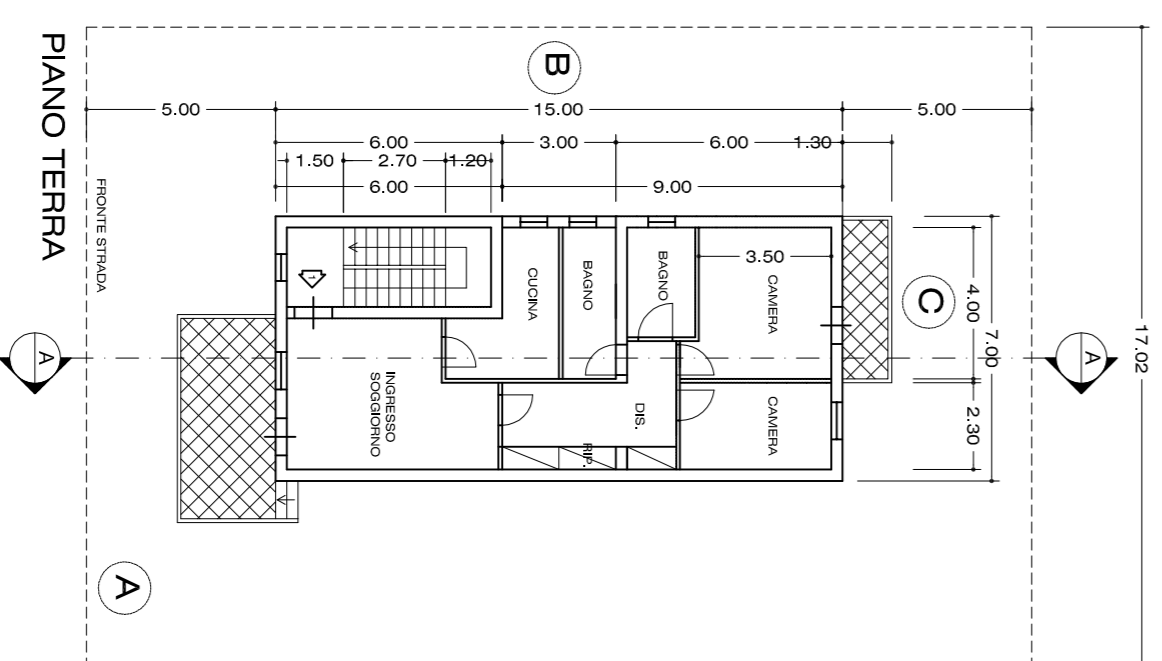
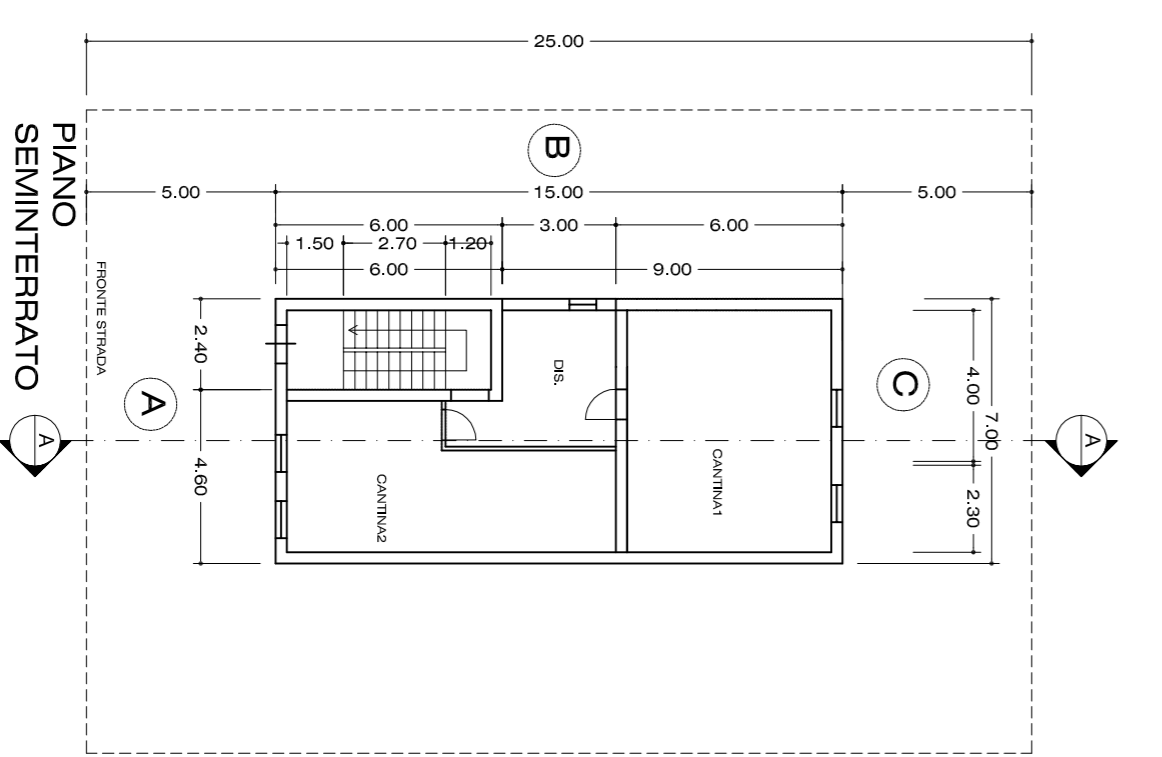

TIPOLOGIA EDILIZIA "D1-2R" - (N. 2 UNITA' RESIDENZIALI)
COMPUTO VOLUMI SOLUZIONE PROPOSTA:

	SUP. (mq)	h. (m)	VOL. (mc)
PIANO SEMINTERRATO	105,00	0,50	52,50 mc
PIANO TERRA	105,00	3,00	315,00 mc
PIANO PRIMO	105,00	3,00	315,00 mc
DEDURRE VANO SCALA	14,40	6,50	-93,60 mc
SOMMARIO			588,90 mc

SCALA 1 : 200

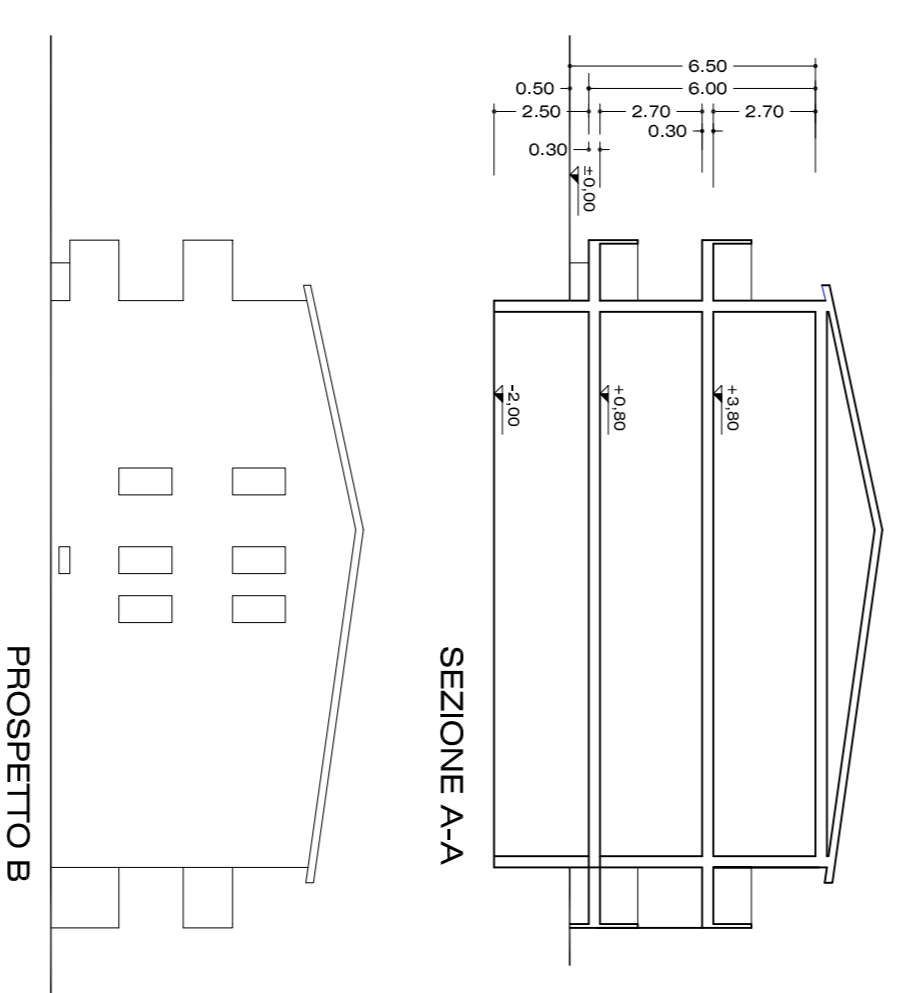

PROSPETTO B

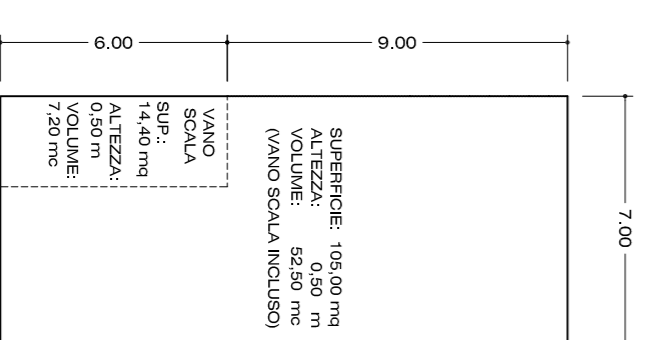

PIANO SEMINTERRATO

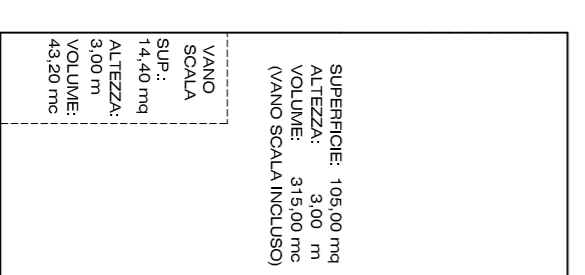

PIANO TERRA

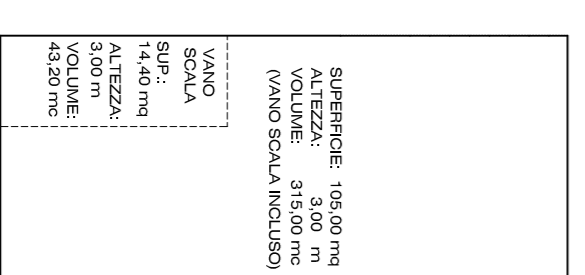

PIANO PRIMO

(D1-2R)

COMUNE DI ORISTANO
PROVINCIA DI ORISTANO

PROGETTO DI:
PIANO DI LOTTIZZAZIONE CONVENZIONATA
"LOCOCI - VIA LACONI - ORISTANO"
AREA ORISTANO SUD-EST - LOCALITA' "PIXIARELLA"
(Art.28 Legge 17 agosto 1942, n.1150).

SPAZIO RISERVATO ALL'UFFICIO TECNICO

1	FEV/02 - NOV/2012 (DELIBERA C.S. n.154 del 21.06.12)
2	
3	
4	
5	

ELABORATO:
TIPOLOGIE EDILIZIE
• TIPO D1 (LOTTO n.23)

SCALA:
1 : 1.000
1 : 500
1 : 200

TAVOLA N.:

18-d di 18

Sig. ANTONIO LOCCI - Oristano
Sig. GIUSEPPE INDAVURU - Gonnessa (CI)

DATA:
NOVEMBRE
2012

STUDIO DI INGEGNERIA
Dott. Ing. Ivan Locci
Via Milano, 16 - 09023, Monstir (CA)
Tel. 047.7025405 - Fax 070.7231590
E-mail: ianlocci@libero.it - P.IVA: 03401580255

