

LOTTO TIPO D2

SUPERFICIE LOTTO	423,20 mq
TIPOLOGIA EDIFICAZIONE	ISOLATA
VOLUME RESIDENZIALE EDIFICABILE	700 mc
VOLUME SERVIZI CONNESSI RESIDENZA (SCR)	0 mc
VOLUME COMPLESSIVO EDIFICABILE	700 mc

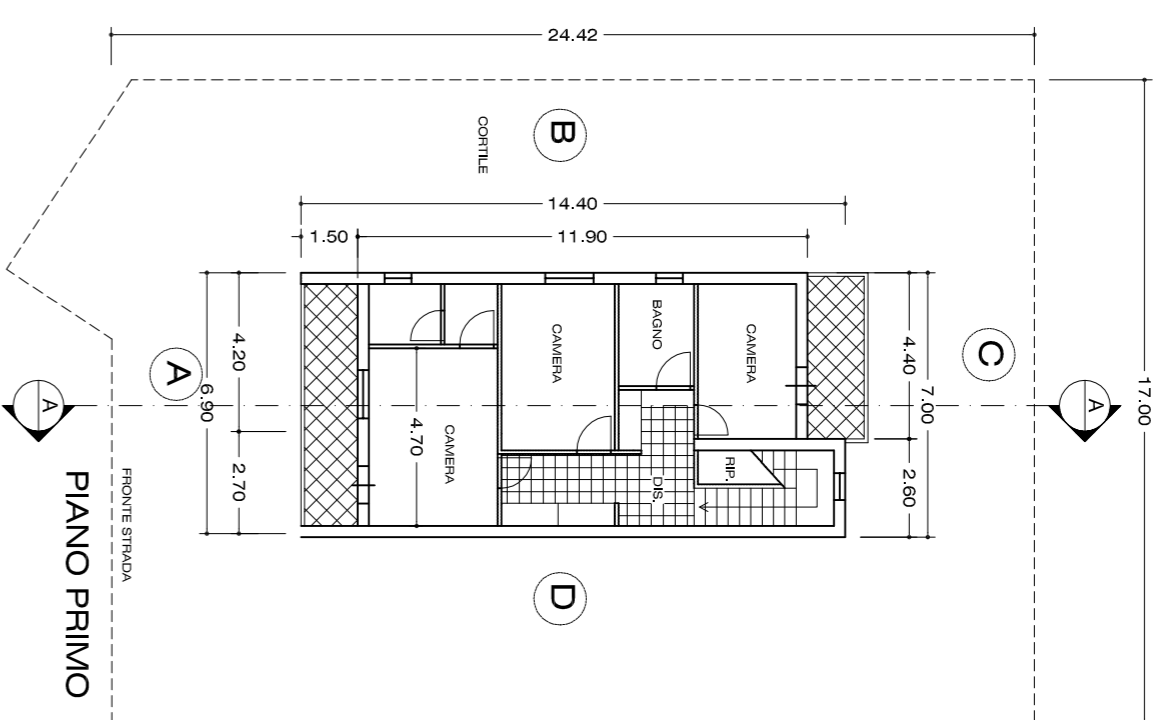
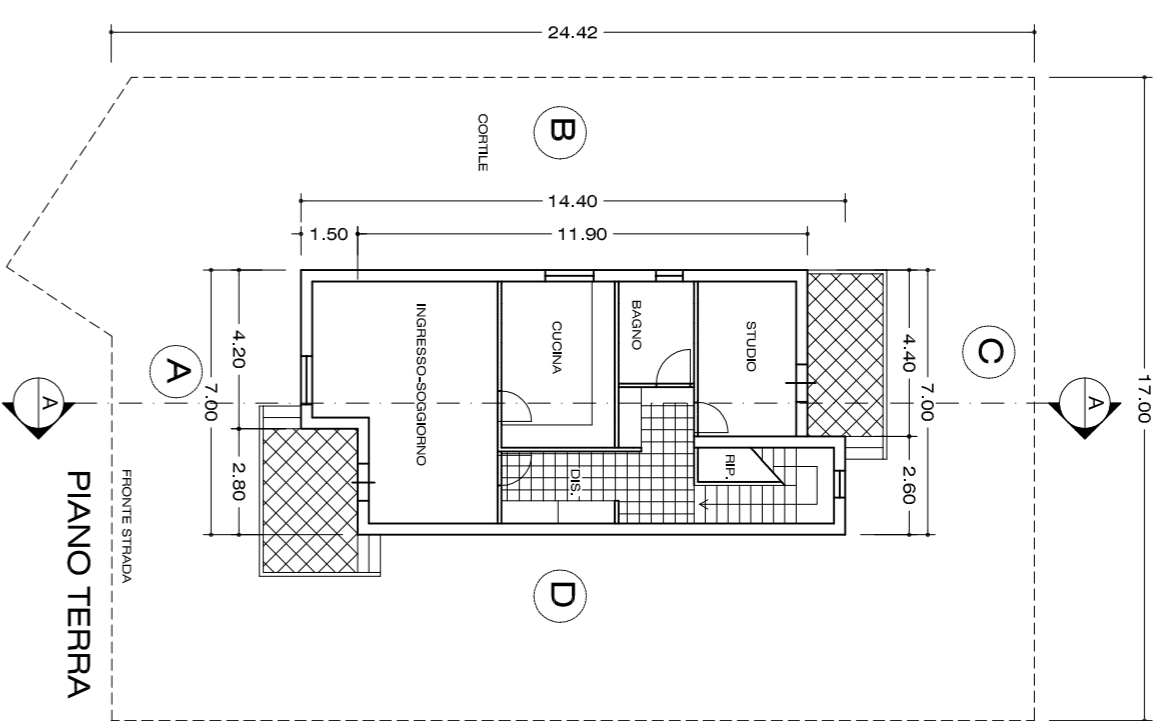
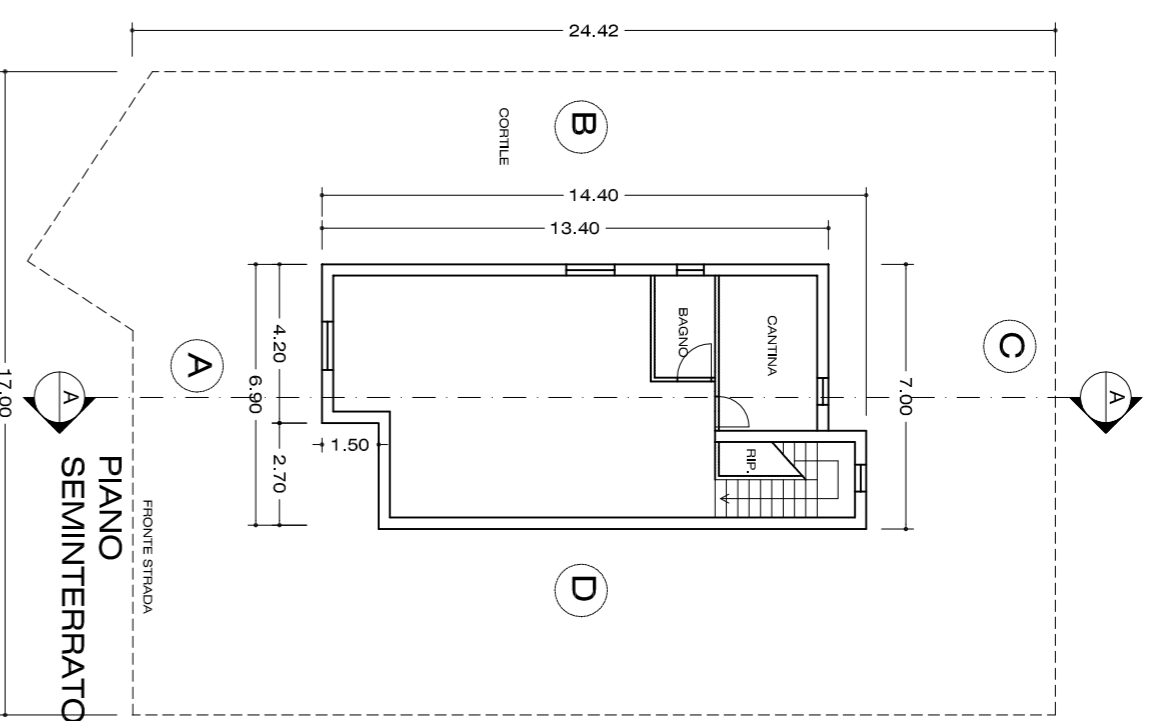

TIPOLOGIA EDILIZIA "D2-1R" (N. 1 UNITA' RESIDENZIALE)
COMPUTO VOLUMI SOLUZIONI PROPOSTA:

SUP. (mq)	h. (m)	VOL. (mc)
PIANO SEMINTERRATO	0,50	45,00 mc
PIANO TERRA	3,00	270,00 mc
PIANO PRIMO	3,00	250,50 mc
SOMMARIO		565,50 mc

SCALA 1 : 200

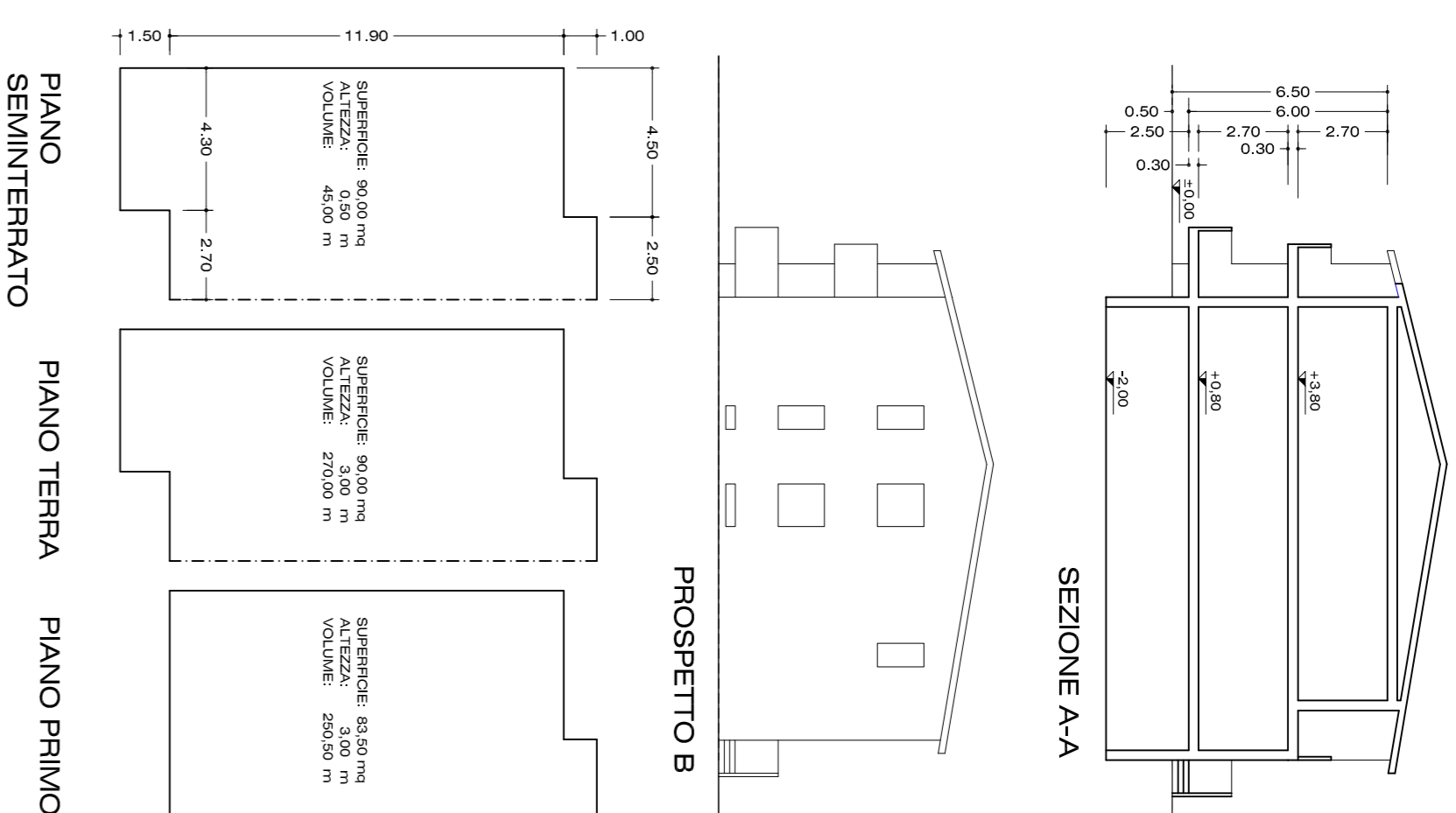

(D2-2R)

LOTTO TIPO D2

SUPERFICIE LOTTO	423,20 mq
TIPOLOGIA EDIFICAZIONE	ISOLATA
VOLUME RESIDENZIALE EDIFICABILE	700 mc
VOLUME SERVIZI CONNESSI RESIDENZA (SCR)	0 mc
VOLUME COMPLESSIVO EDIFICABILE	700 mc

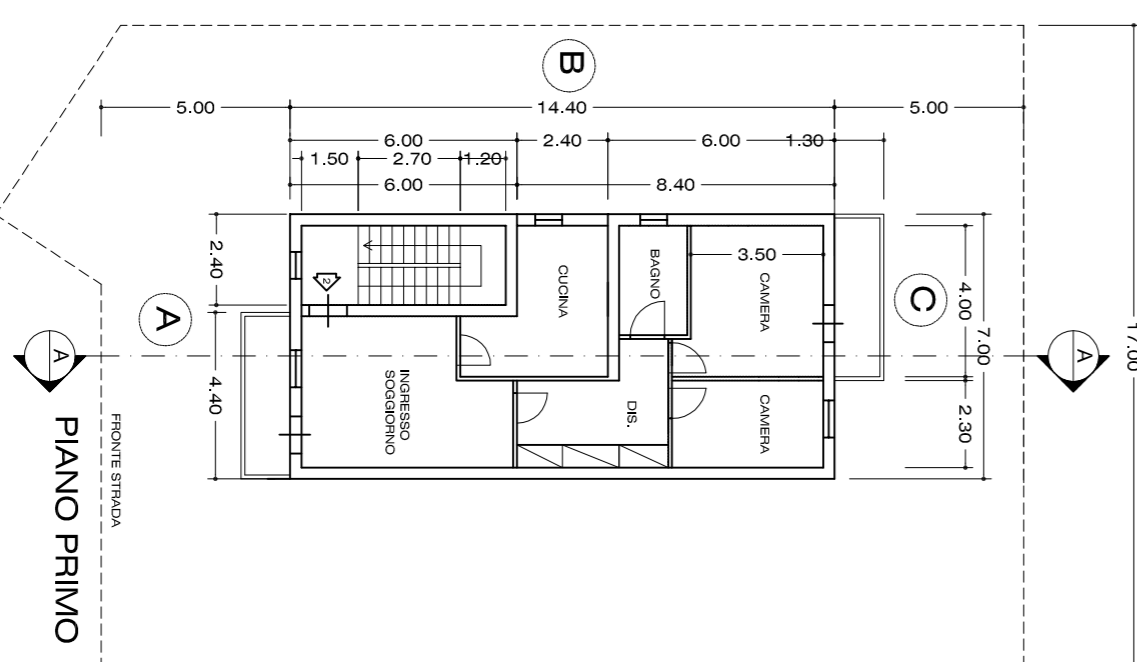
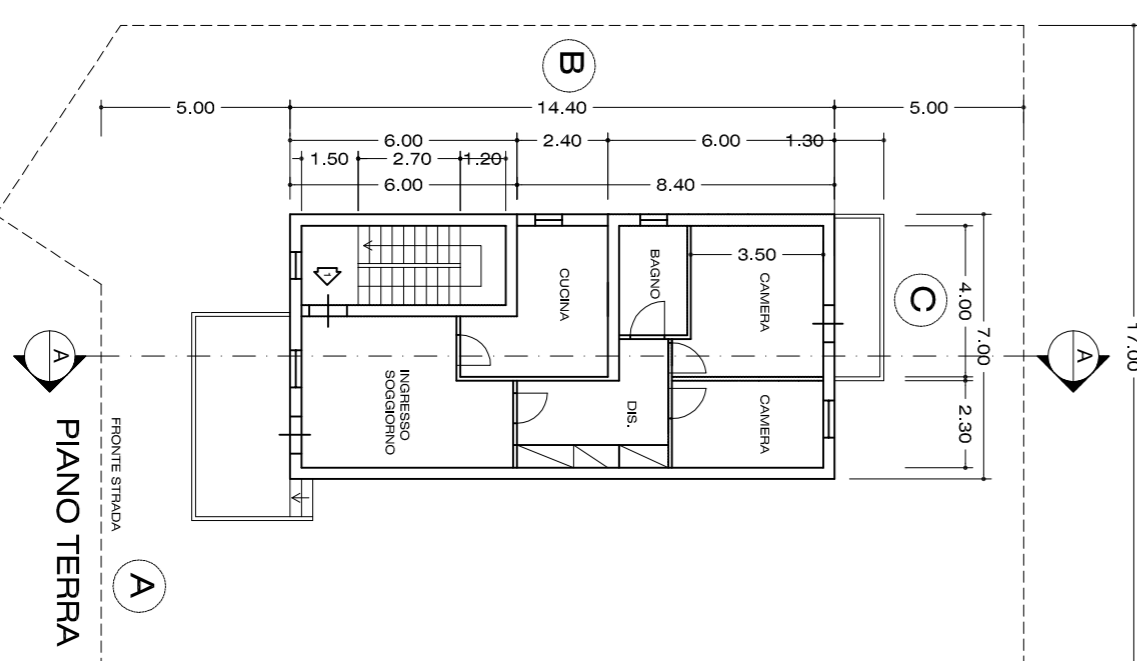
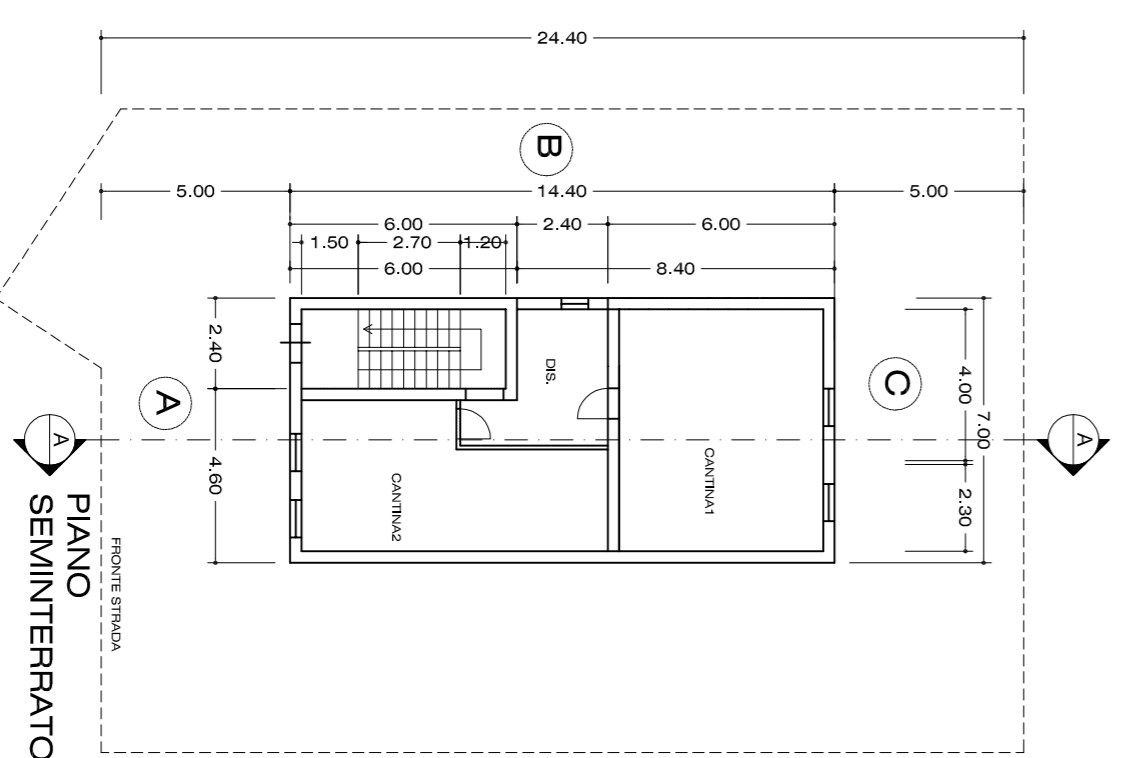

TIPOLOGIA EDILIZIA "D2-2R" (N. 2 UNITA' RESIDENZIALI)
COMPUTO VOLUMI SOLUZIONI PROPOSTA:

SUP. (mq)	h. (m)	VOL. (mc)
PIANO SEMINTERRATO	0,50	50,40 mc
PIANO TERRA	3,00	302,40 mc
PIANO PRIMO	3,00	302,40 mc
DEDURRE VANO SCALA		- 93,60 mc
SOMMARIO		561,60 mc

SCALA 1 : 200

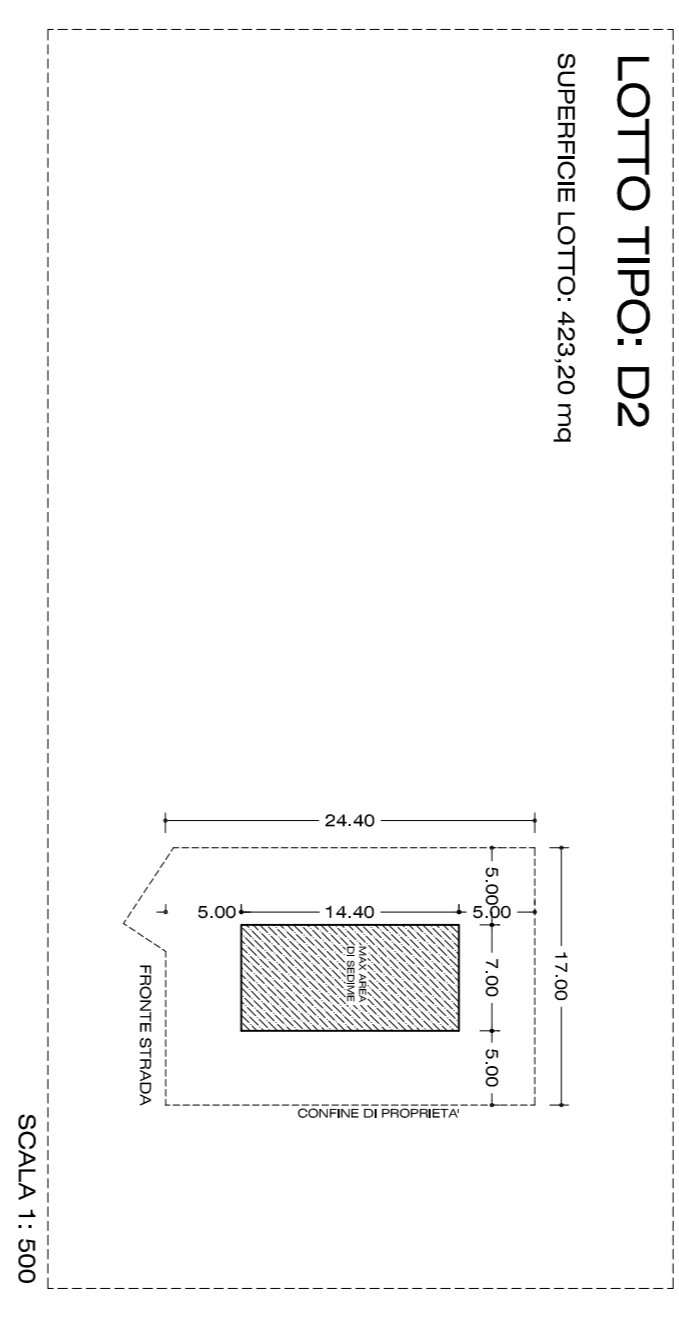
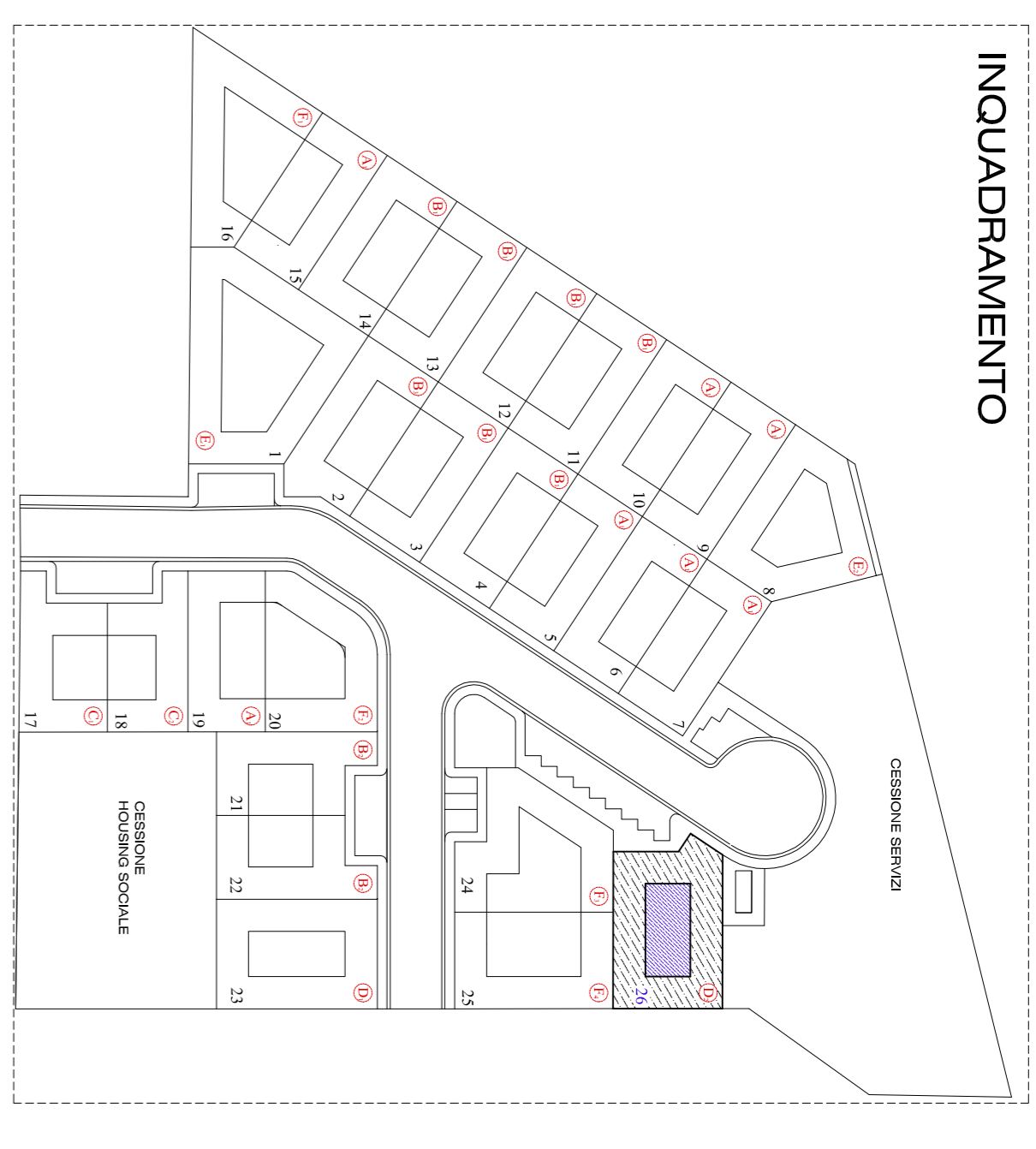
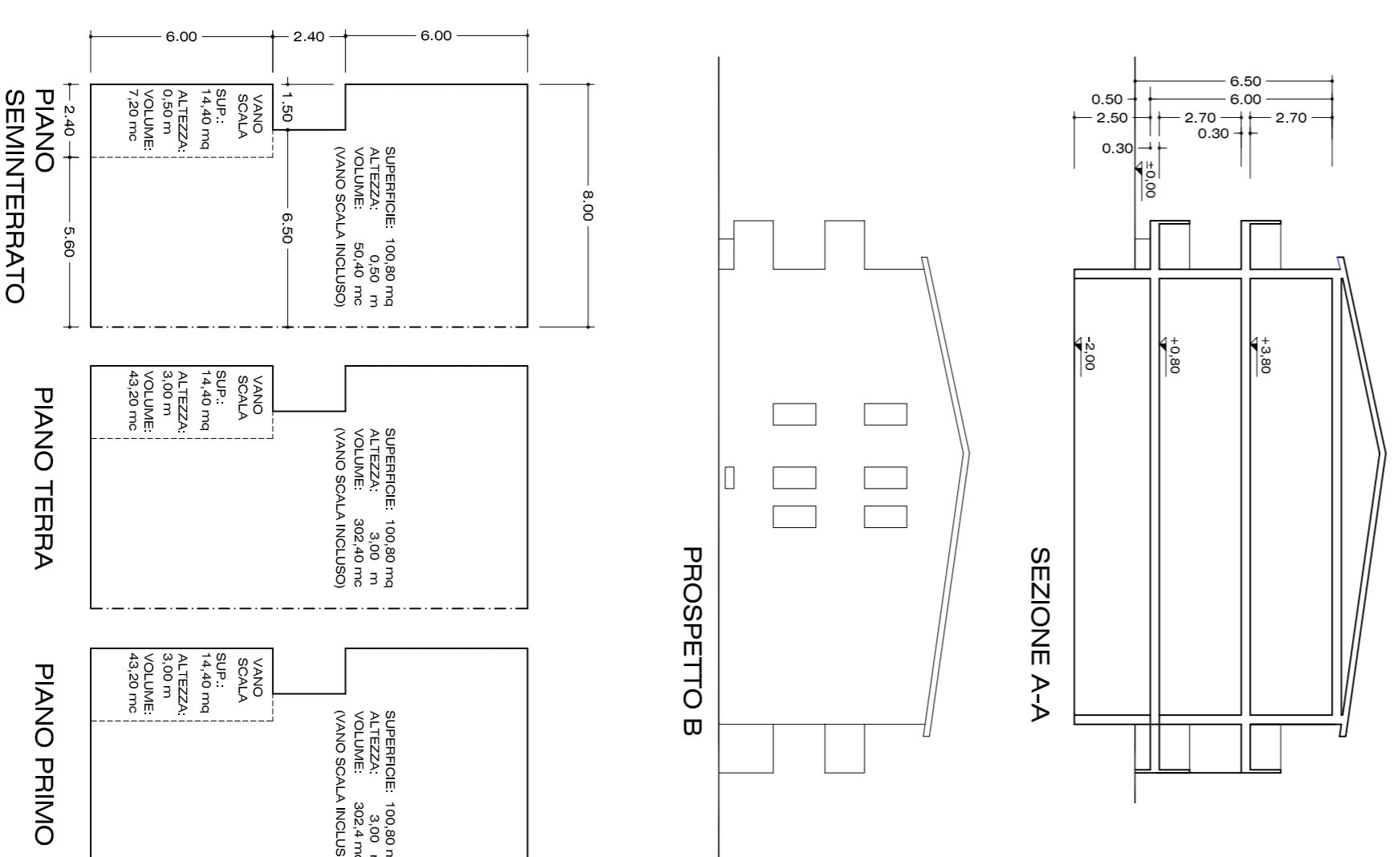

COMUNE DI ORISTANO
PROVINCIA DI ORISTANO

PROGETTO DI:
PIANO DI LOTTIZZAZIONE CONVENZIONATA
"LOCCI - VIA LACONI - ORISTANO"
AREA ORISTANO SUD-EST - LOCALITA' "PIXIARELLA"
(Art.28 Legge 17 agosto 1942, n.1150).

SPAZIO RISERVATO ALL'UFFICIO TECNICO

1	REV.02 - NOV 2012 (DELIBERA C.S. n.154 del 21.06.12)
2	
3	
4	
5	

ELABORATO:
TIPOLOGIE EDILIZIE
• TIPO D2(LOTTO n.26)

SCALA: 1 : 1.000
1 : 500
1 : 200

TAVOLA N.: **18-e** di 18

Sig. ANTONIO LOCCI - Oristano
Sig. GIUSEPPE INDAVURU - Gonnessa (CI)

DATA: NOVEMBRE 2012

STUDIO DI INGEGNERIA
Dott. Ing. Ivan Locci
Via Milano, 16 - 09023, Monstir (CA)
Tel. 047.7025405 - Fax 070.7231590
E-mail: vambiccibillivieri1 - P.IVA. 03401580255