

## LOTTO n. 16 (TIPO F1)

ES. TIPOLOGIA EDILIZIA "F1 SCR+1R"  
(SERVIZI CONNESSI ALLA RESIDENZA [SCR] e N. 1 UNITA' RESIDENZIALE)

LOTTO TIPO F1	416,10 mq
SUPERFICIE LOTTO	IN AGENZIA SU CONFINI
TIPOLOGIA EDIFICAZIONE	379 mc
VOLUME RESIDENZIALE EDIFICABILE	640 mc
VOLUME SERVIZI CONNESSI RESIDENZA (SCR)	1.018 mc
VOLUME COMPLESSIVO EDIFICABILE	

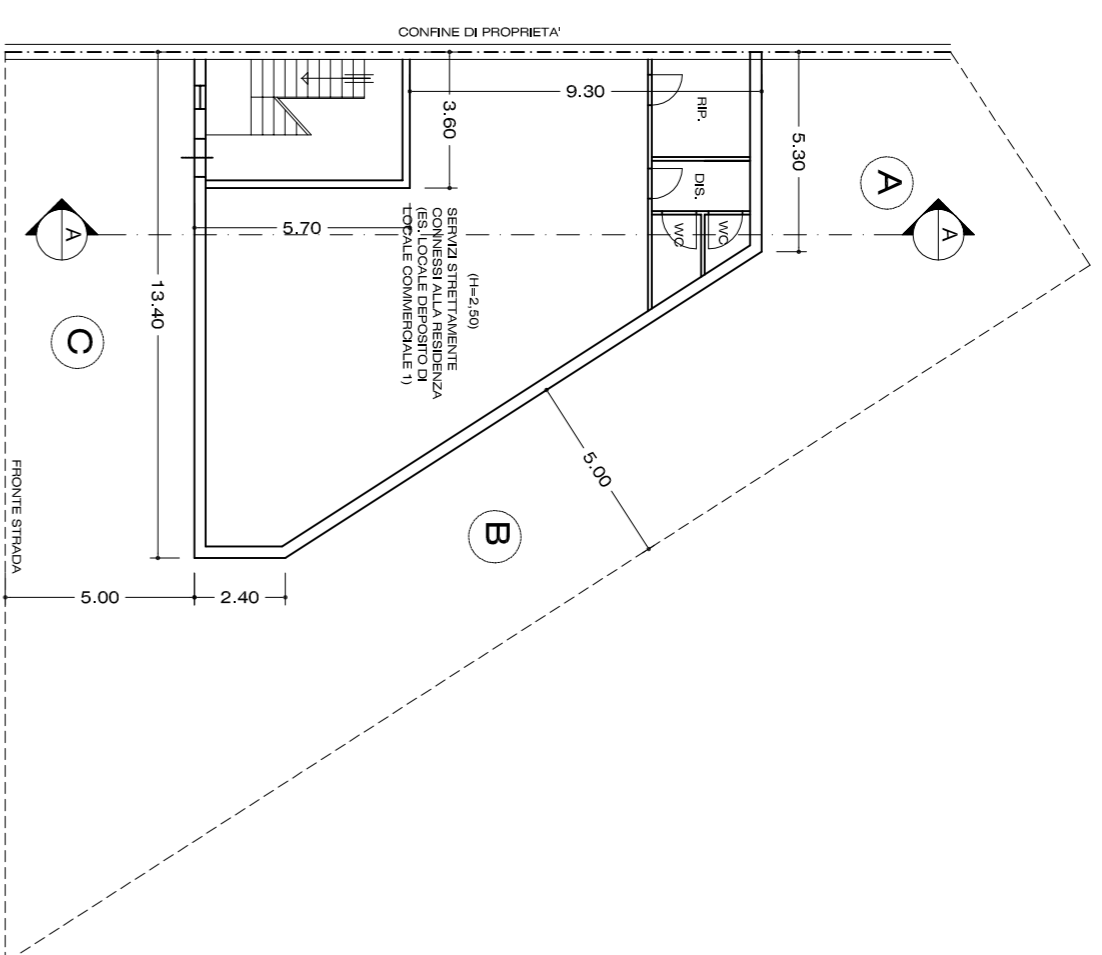

PIANO INTERRATO

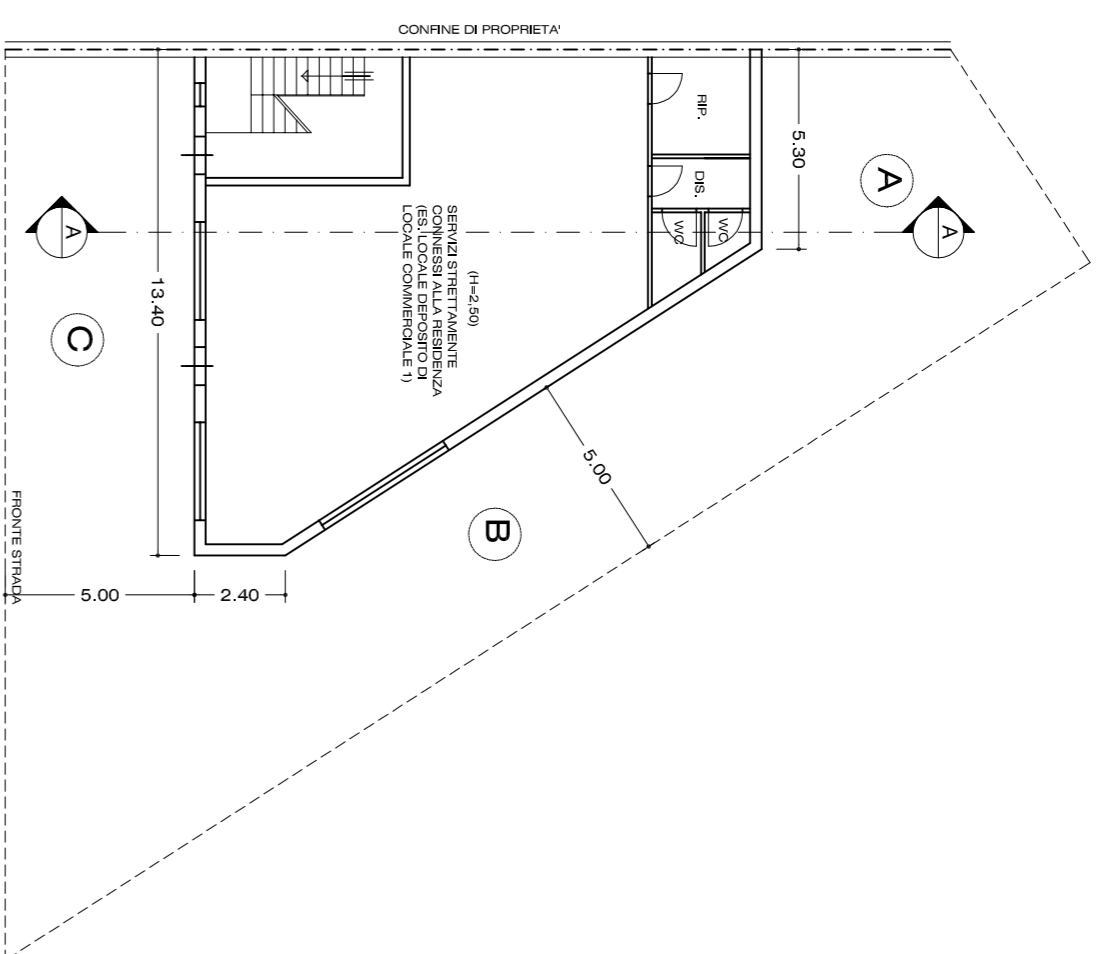

PIANO TERRA

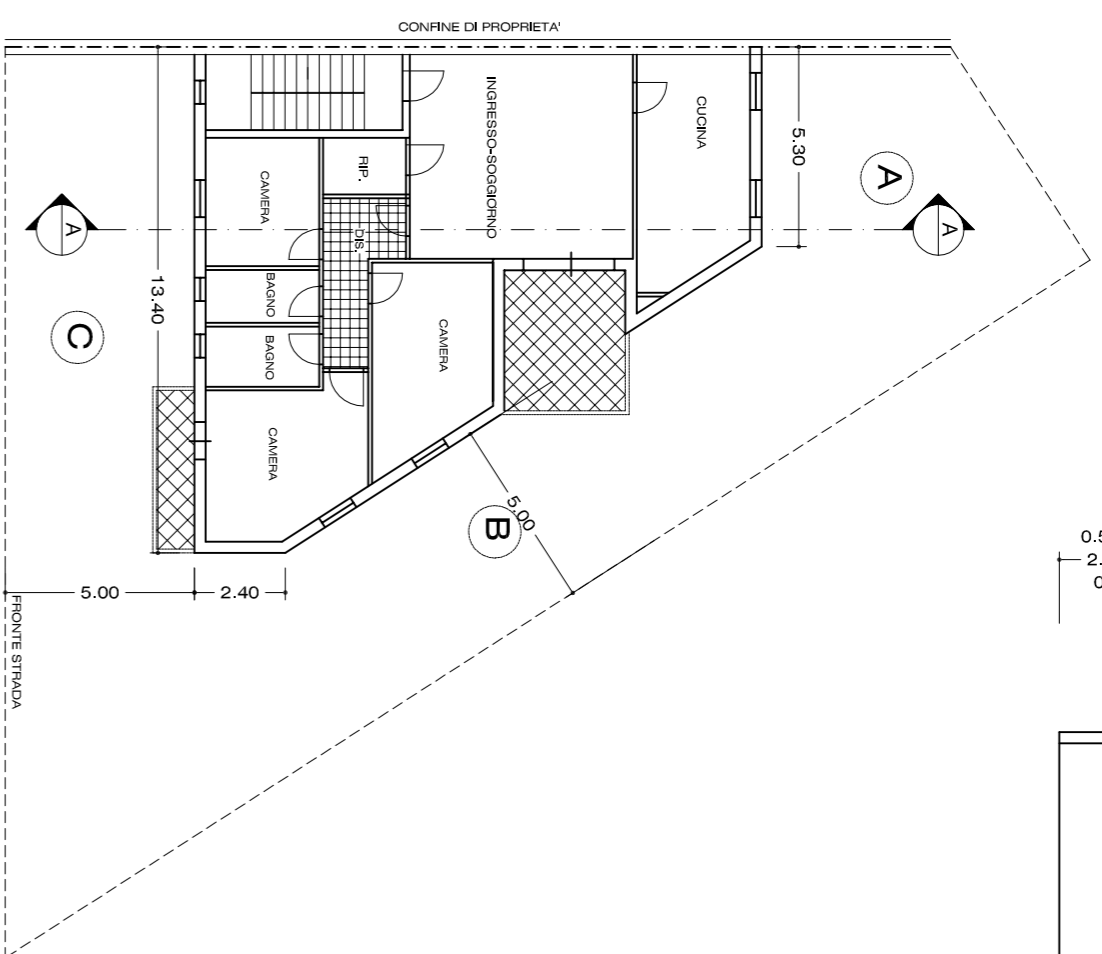

PIANO PRIMO

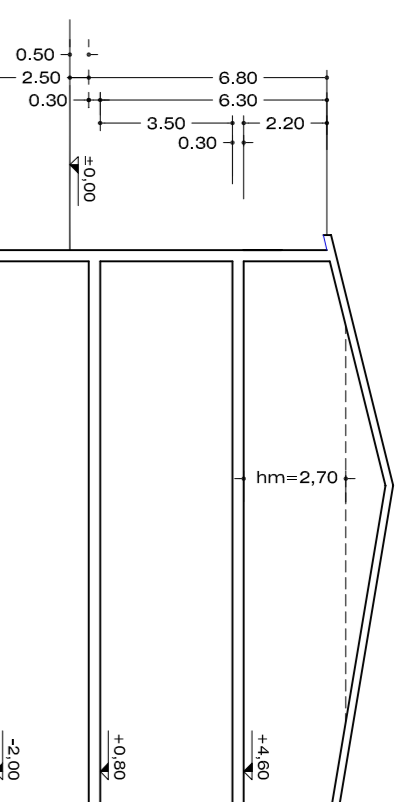

SEZIONE A-A

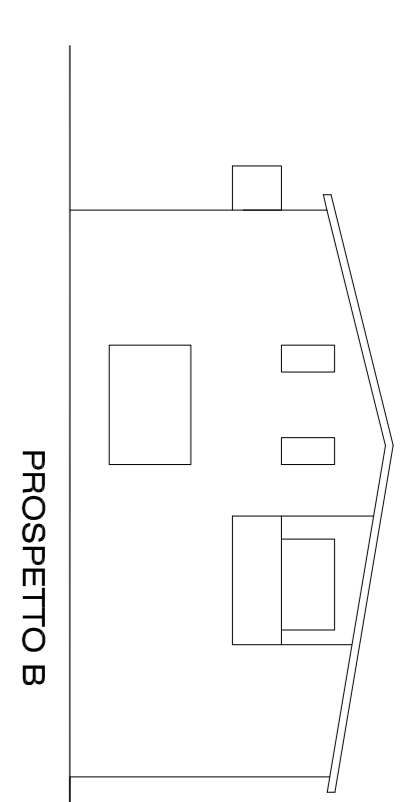

PROSPETTO B

## (F1 SCR+1R)

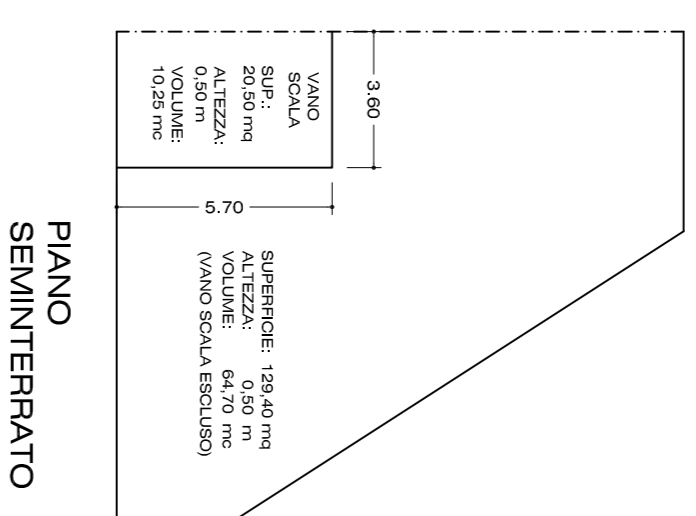

PIANO SEMINTERRATO

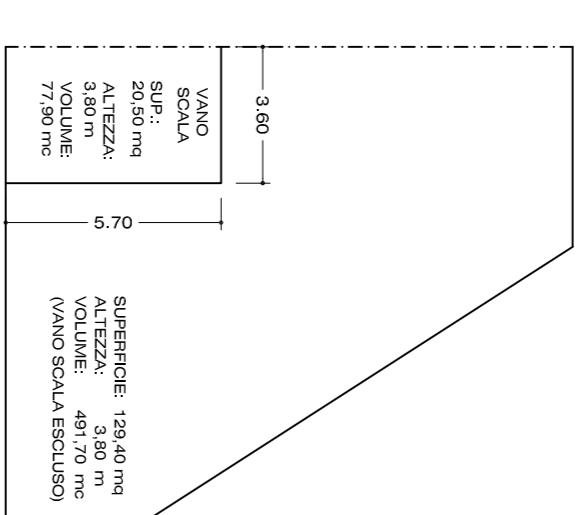

PIANO TERRA

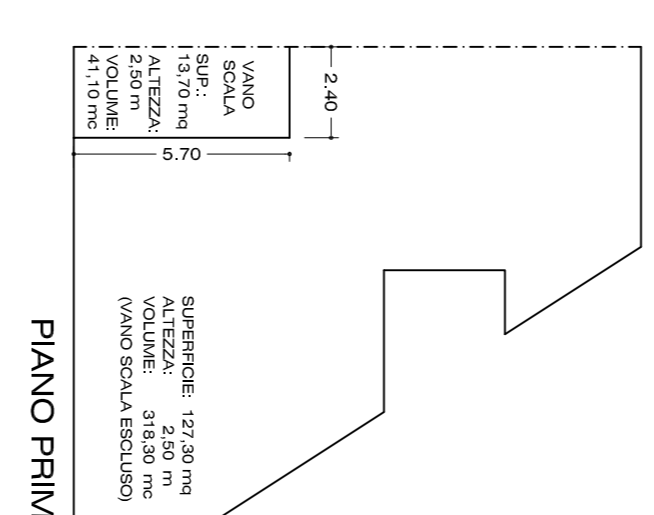

PIANO PRIMO

SCALA 1 : 200

TIPOLOGIA EDILIZIA "F1 SCR+1R" - (N. 1 UNITA' SCR + N. 1 UNITA' RESIDENZIALE)  
COMPIUTO VOLUMI SOLUZIONE PROPOSTA:

PIANO SEMINTERRATO	SUP. (mq)	h. (m)	VOL. SCR	VOL. RES.
PIANO TERRA	129,40	0,50	64,70 mc	
PIANO PRIMO	127,30	2,50	491,70 mc	318,30 mc
SOMMANDO VOL. SCR			556,40 mc	< 640 mc
SOMMANDO VOL. RES.			318,30 mc	< 374 mc

(\*) VANO SCALA ESCLUSO

## LOTTO n. 20 (TIPO F2)

ES. TIPOLOGIA EDILIZIA "F2 SCR+1R"  
(SERVIZI CONNESSI ALLA RESIDENZA [SCR] e N. 1 UNITA' RESIDENZIALE)

LOTTO TIPO F2	374,70 mq
SUPERFICIE LOTTO	IN AGENZIA SU CONFINI
TIPOLOGIA EDIFICAZIONE	374 mc
VOLUME RESIDENZIALE EDIFICABILE	630 mc
VOLUME SERVIZI CONNESSI RESIDENZA (SCR)	1.004 mc
VOLUME COMPLESSIVO EDIFICABILE	

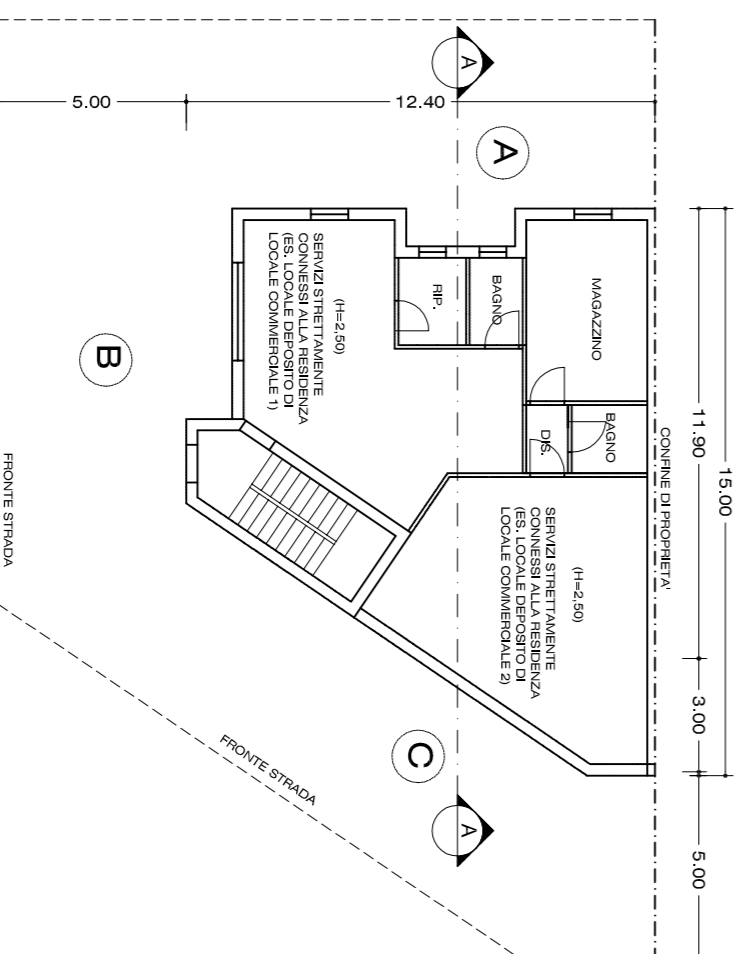

PIANO SEMINTERRATO

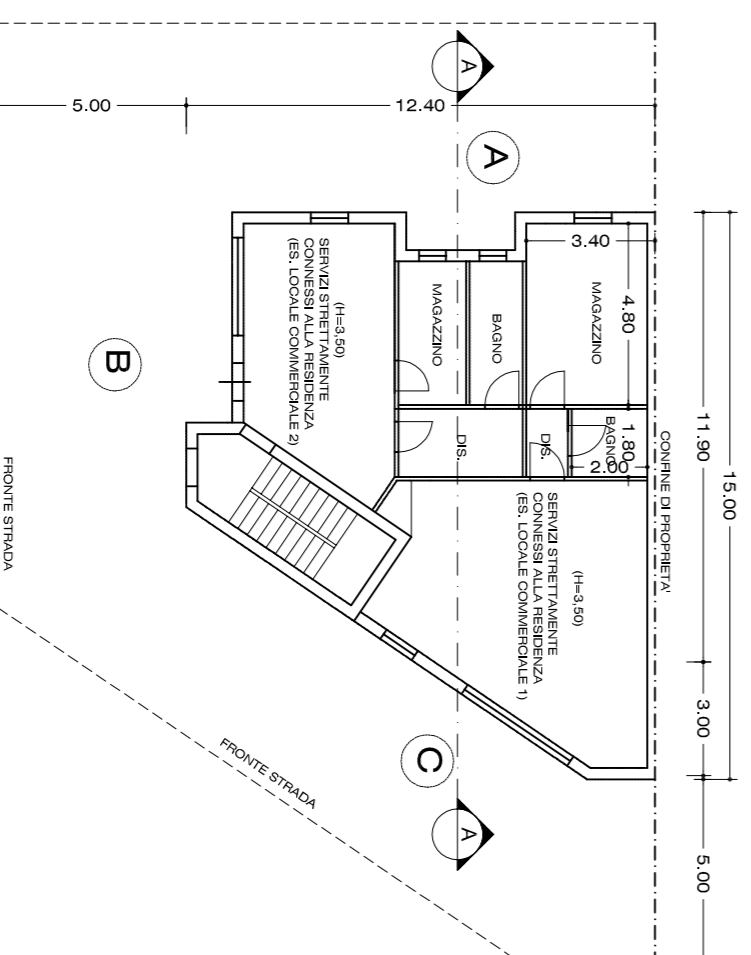

PIANO TERRA

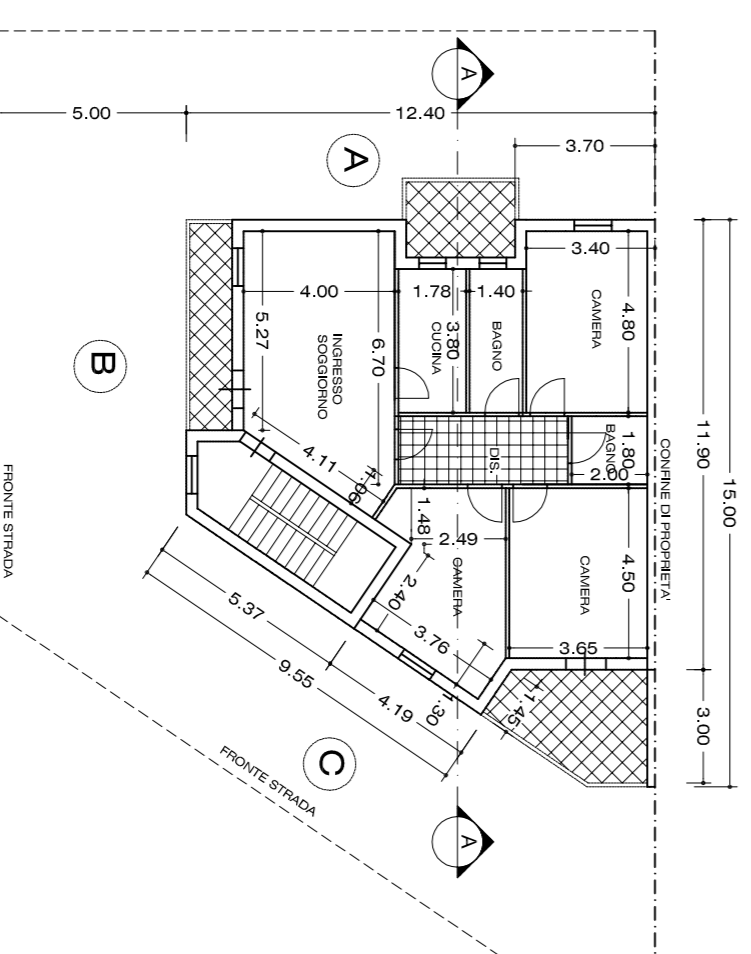

PIANO PRIMO

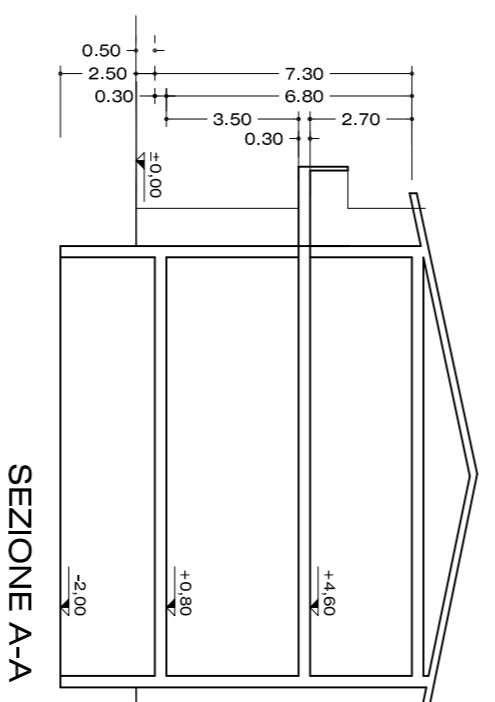

SEZIONE A-A

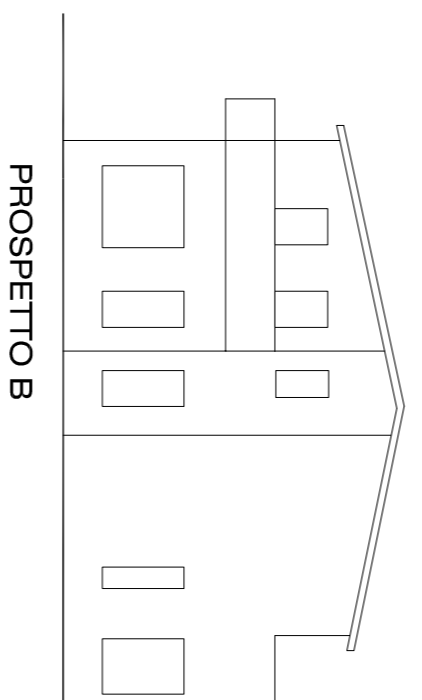

PROSPETTO B

## (F2 SCR+1R)

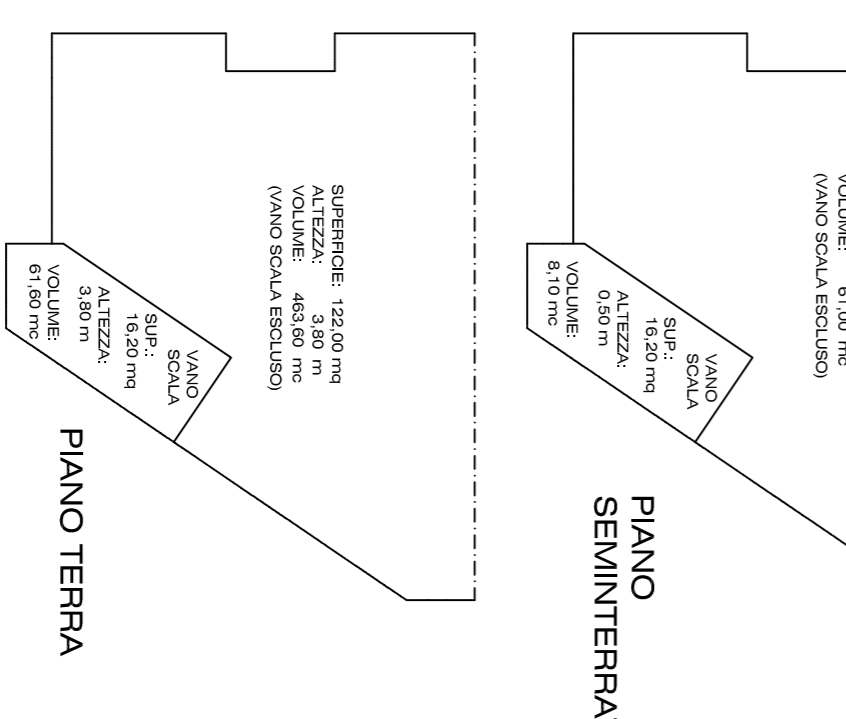

PIANO SEMINTERRATO

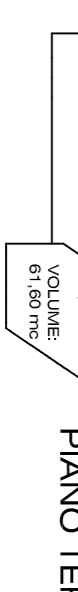

PIANO TERRA

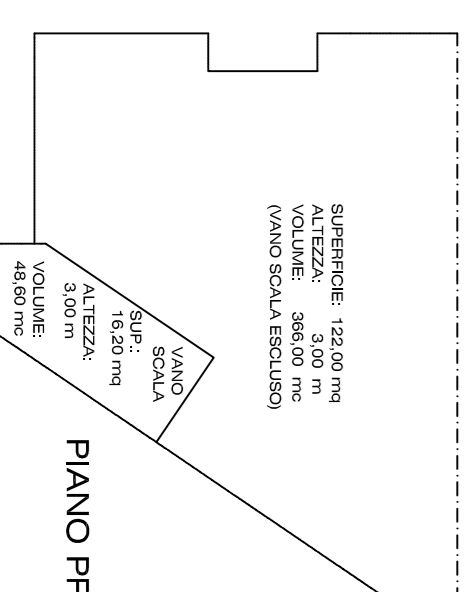

PIANO PRIMO

SCALA 1 : 200

TIPOLOGIA EDILIZIA "F2 SCR+1R" - (N. 2 UNITA' SCR + N. 1 UNITA' RESIDENZIALE)  
COMPIUTO VOLUMI SOLUZIONE PROPOSTA:

PIANO SEMINTERRATO	SUP. (mq)	h. (m)	VOL. SCR	VOL. RES.
PIANO TERRA	122,00	0,50	61,00 mc	
PIANO PRIMO	122,00	3,00	463,80 mc	366,00 mc
SOMMANDO VOL. SCR			524,80 mc	< 630 mc
SOMMANDO VOL. RES.			366,00 mc	< 374 mc

(\*) VANO SCALA ESCLUSO

## INQUADRAMENTO



SCALA 1 : 1000

LOTTO TIPO: F1  
SUPERFICIE LOTTO: 416,10 mq

LOTTO TIPO: F2  
SUPERFICIE LOTTO: 374,70 mq

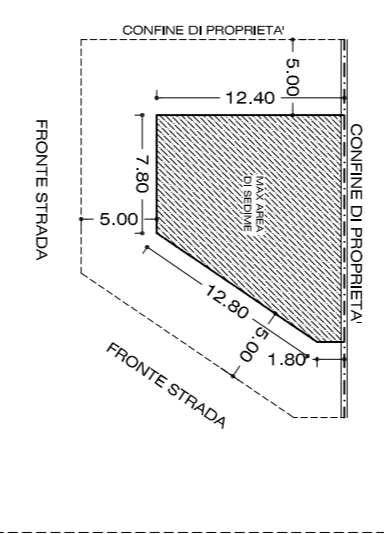
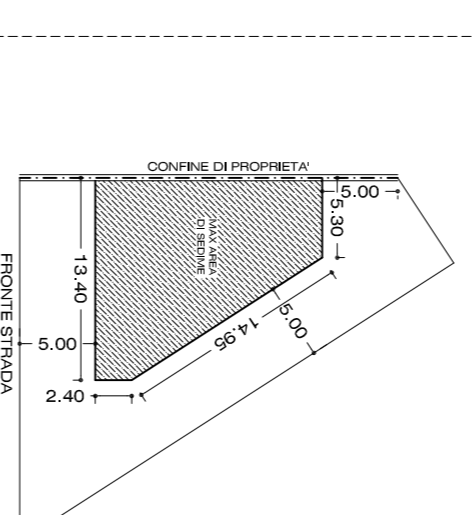

SCALA 1 : 500



**COMUNE DI ORISTANO**  
PROVINCIA DI ORISTANO

PROGETTO DI:

PIANO DI LOTTIZZAZIONE CONVENZIONATA  
"LOCCI - VIA LAONI - ORISTANO"  
AREA ORISTANO SUD-EST - LOCALITA' "PIXARELLA"  
(Art.28 Legge 17 agosto 1942, n.1150).

SPAZIO RISERVATO ALL'UFFICIO TECNICO

1	FEV/02 - NOV 2012	DELIBERA C.S. n.154 del 21.06.12)
2		
3		
4		
5		

ELABORATO:  
TIPOLOGIE EDILIZIE  
• TIPO F1 (LOTTO n.16)  
• TIPO F2 (LOTTO n.20)

SCALA:  
1 : 1.000  
1 : 500  
1 : 200

TAVOLA N.:

# 18-f

di 18

Sig. ANTONIO LOCCI - Oristano  
Sig. GIUSEPPE INDAVURU - Gonnessa (CI)

DATA:  
NOVEMBRE  
2012

STUDIO DI INGEGNERIA  
Dott. Ing. Ivan Locci  
Via Milano, 16 - 09023, Monalifi (CA)  
Tel. 047.7025405 - Fax 070.7731590  
E-mail: mambocci@libero.it - P.IVA. 03401580925