

LOTTO n. 1 (TIPO E1)

ES. TIPOLOGIA EDILIZIA "E1 SCR+3R"
(SERVIZI CONNESSI ALLA RESIDENZA [SCR] + N. 3 UNITA' RESIDENZIALI)

LOTTO TIPO E1	
SUPERFICIE LOTTO	660,20 mq
TIPOLOGIA EDIFICAZIONE	ISOLATA
VOLUME RESIDENZIALE EDIFICABILE	600 mc
VOLUME SERVIZI CONNESSI RESIDENZA (SCR)	1.000 mc
VOLUME COMPLESSIVO EDIFICABILE	1.600 mc

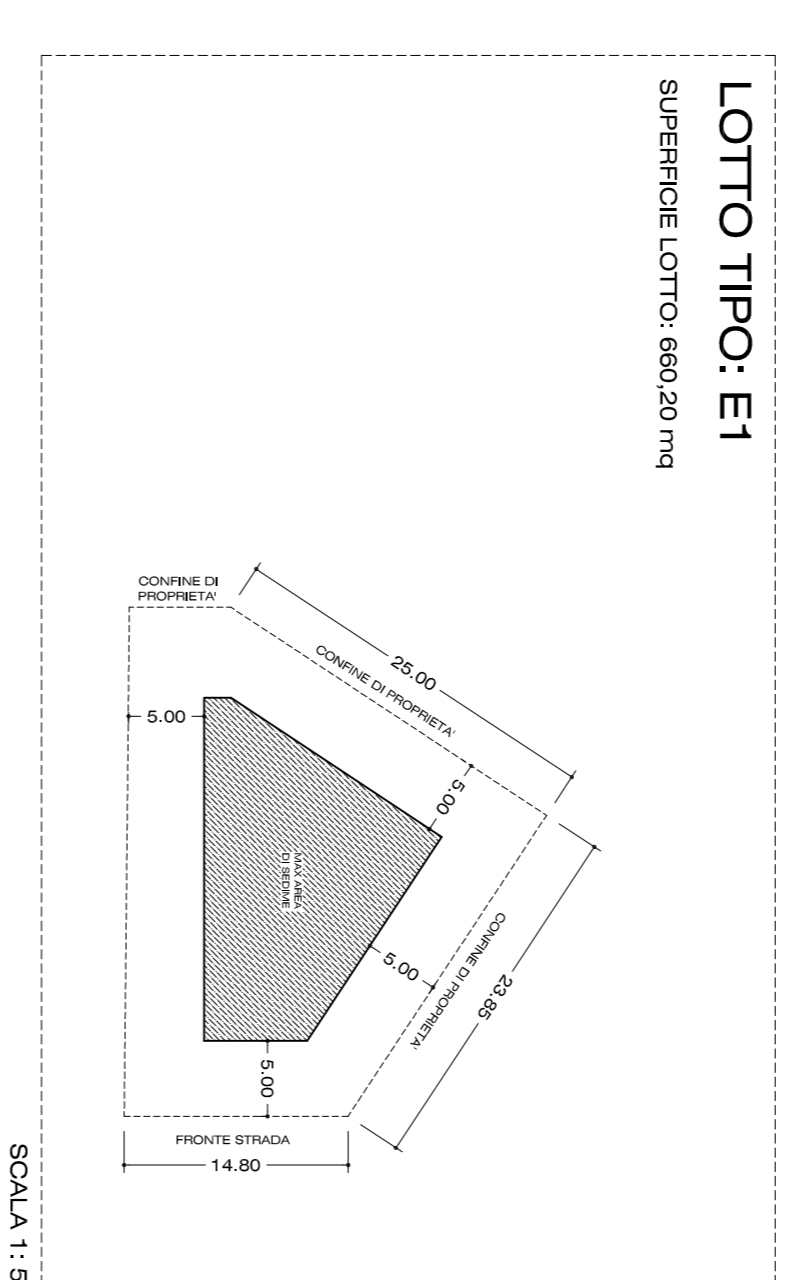
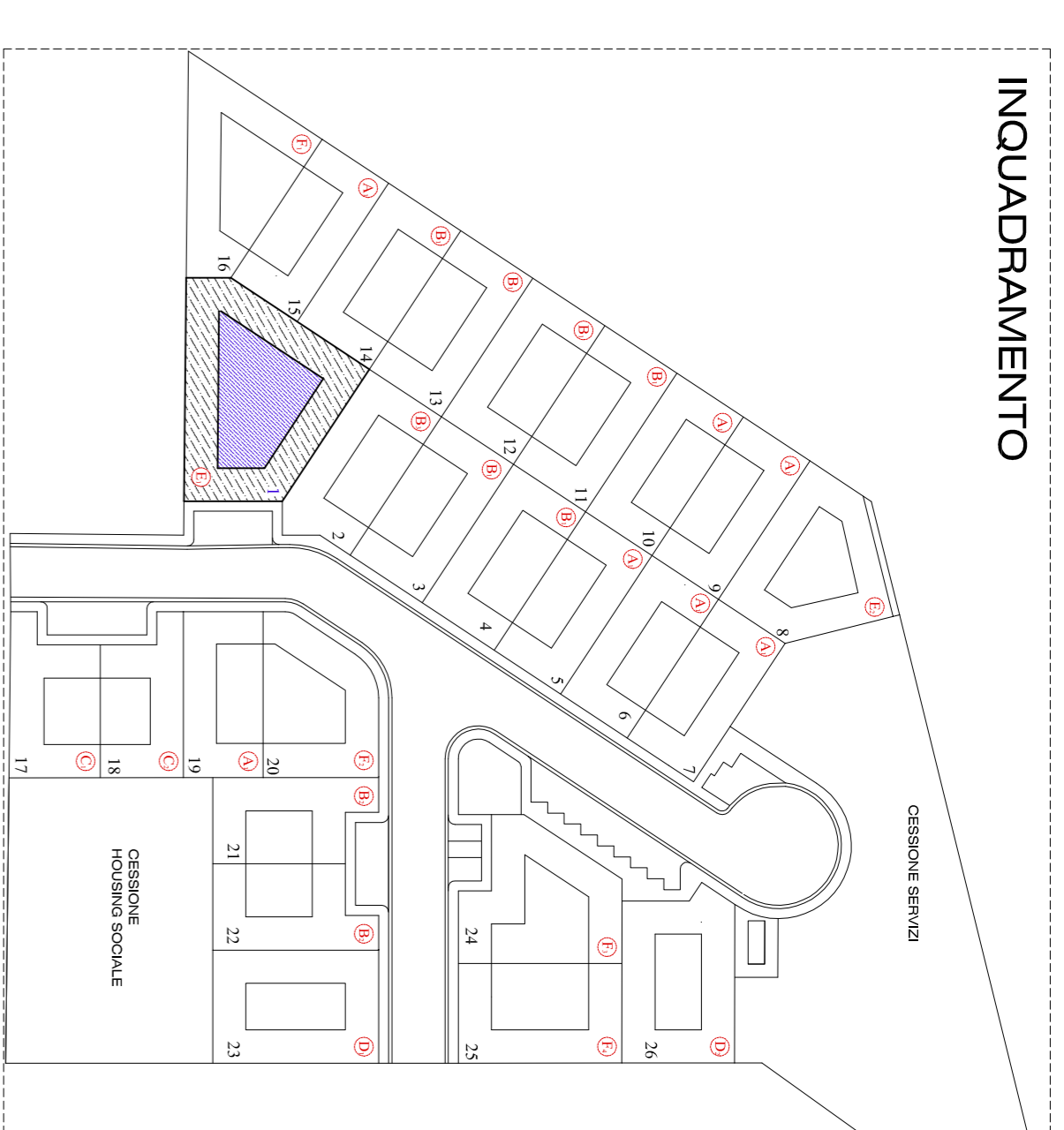
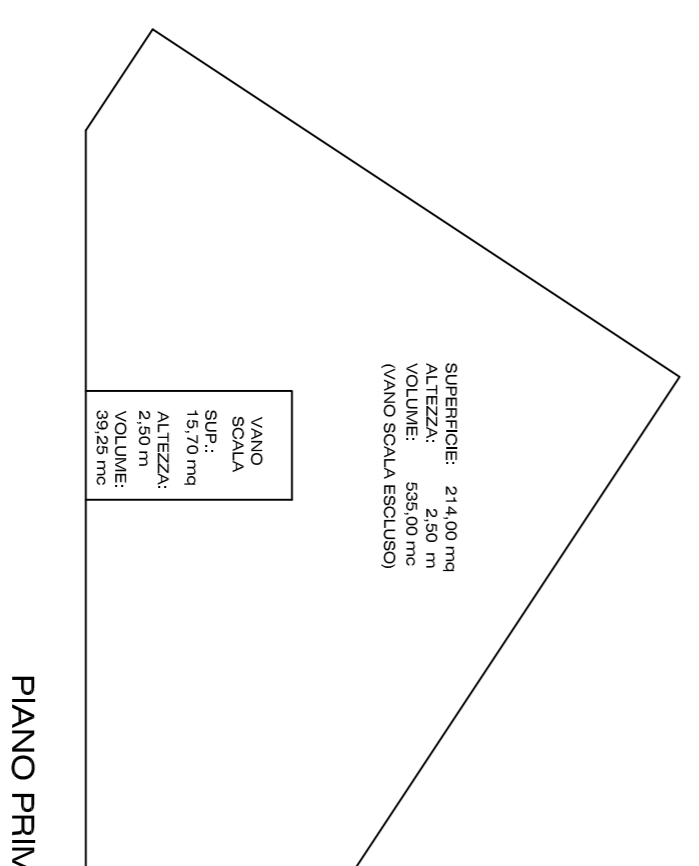
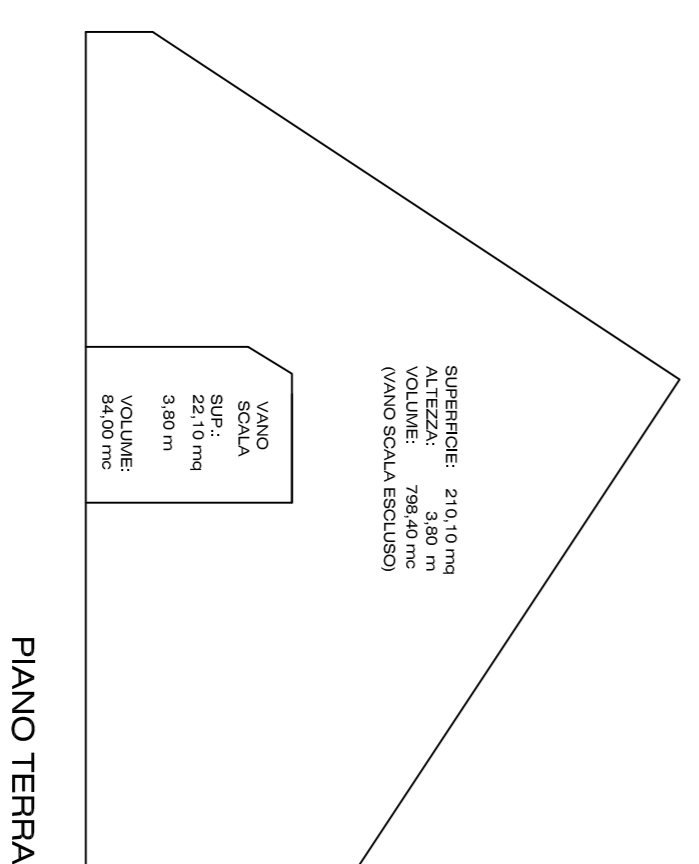
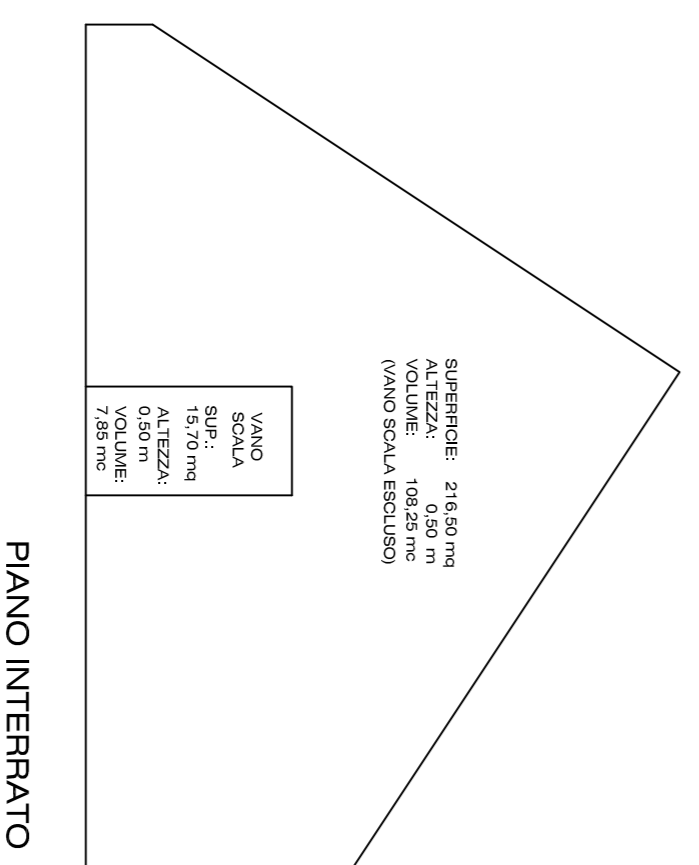
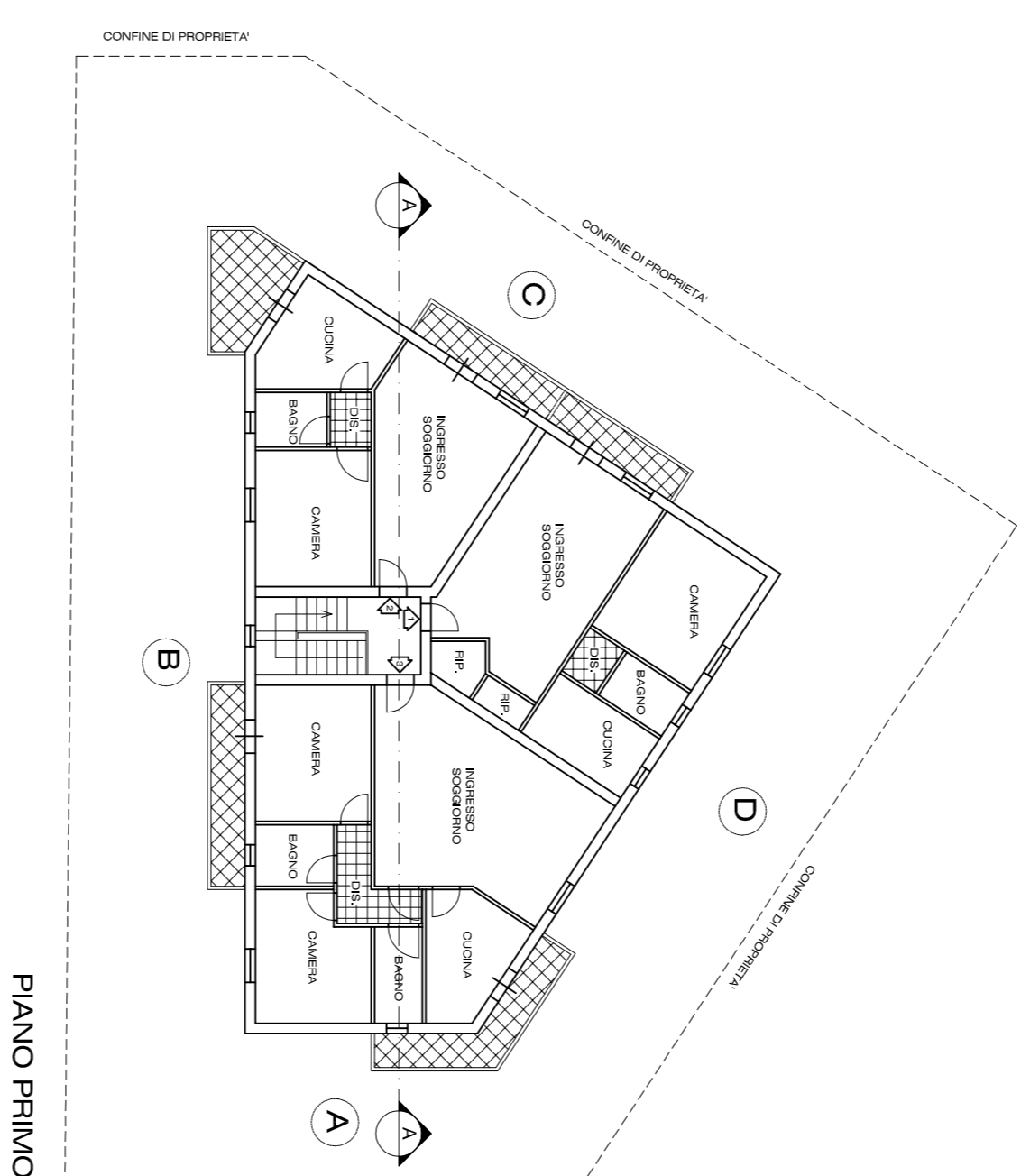
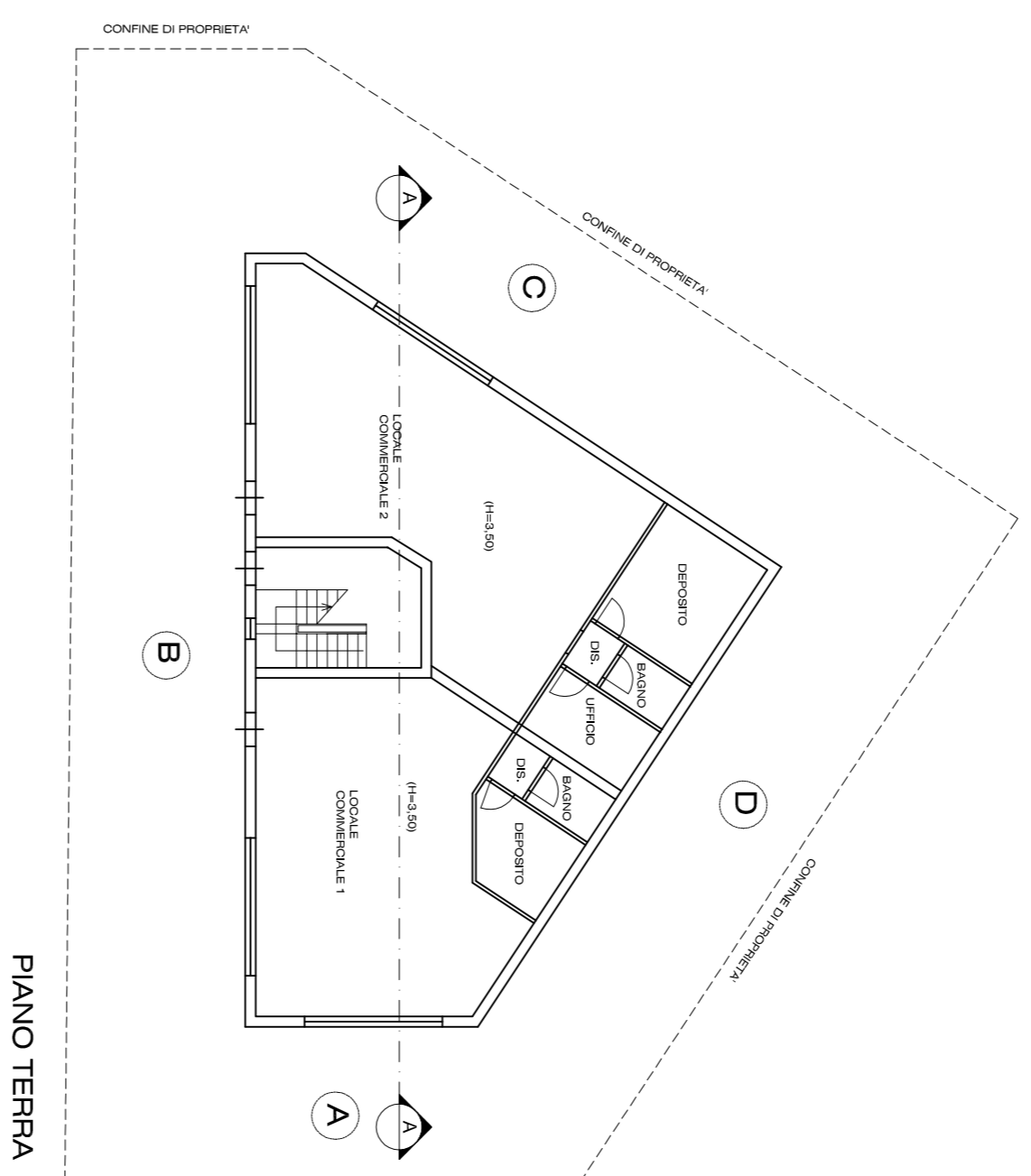
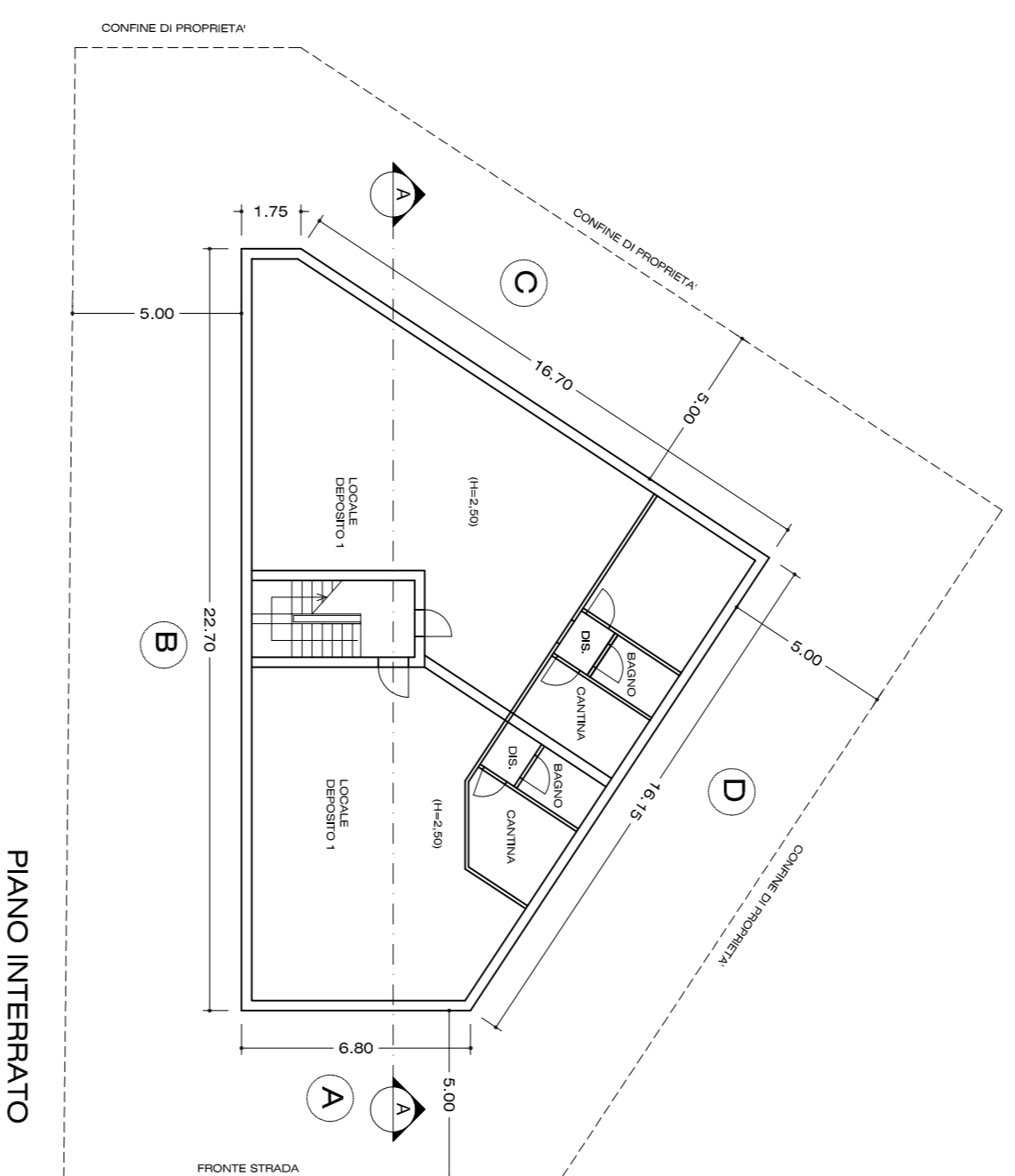
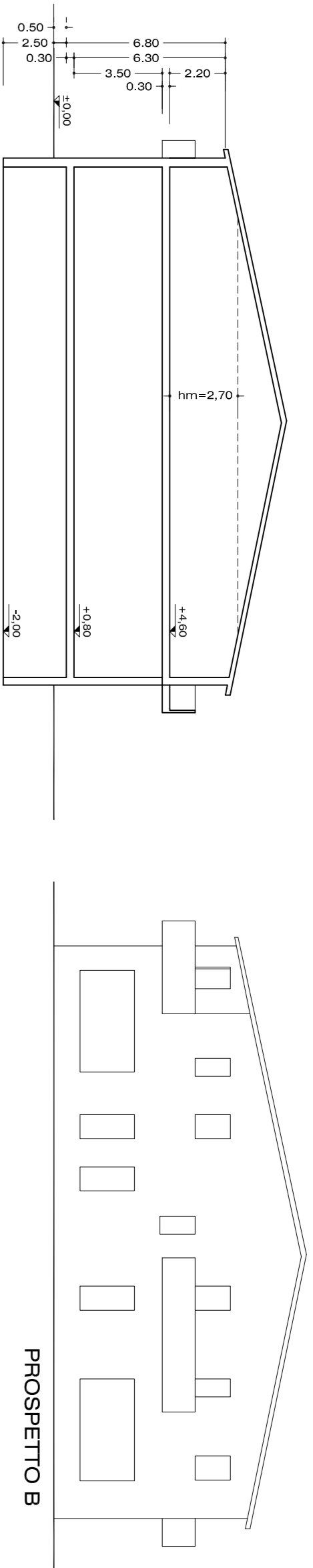

NOTA IMPORTANTE:

LA TIPOLOGIA EDILIZIA DI RISERVA RAPPRESENTATA IN QUESTO PROGETTO NON HA SCOPO PARAVVENTI RIBAVANTE INDICATIVA DELLE CAPACITA' EDIFICAZIONE DEL LOTTO E NON COME TIPO EDILIZIO VINCOLANTE PER LO STESSO. RESTA FERMO IL RISPETTO DEI PARAVVENTI E DEGLI INDICI DI PROGETTO RELATIVI AL LOTTO.

TIPOLOGIA EDILIZIA "E1 SCR+1R" - (N. 1 UNITA' SCR + N. 3 UNITA' RESIDENZIALE) COMPUTO VOLUMI SOLUZIONE PROPOSTA:

	SLP. (mq)	h. (m)	VOL. SCR.	VOL. RES.
PIANO SEMINTERRATO	216,50	0,50	108,25 mc	
PIANO TERRA	210,10	3,80	798,48 mc	
PIANO PRIMO	214,00	2,50	535,00 mc	
SOMMARIO VOL. SCR.			906,65 mc	
SOMMARIO VOL. RES.				< 600 mc

(*) VANO SCALA ESCLUSO

SCALA 1:200

COMUNE DI ORISTANO
PROVINCIA DI ORISTANO

PROGETTO DI:

PIANO DI LOTTIZZAZIONE CONVENZIONATA
"LOCCHI - VIA LACONI - ORISTANO"
AREA ORISTANO SUD-EST - LOCALITA' "PIXIARELLA"
(Art.28 Legge 17 agosto 1942, n.1150).

SPAZIO RISERVATO ALL'UFFICIO TECNICO

	1	2	3	4	5
FEV/02 - NOV/2012 (DELIBERA C.S. n.154 del 21.06.12)					

ELABORATO:
TIPOLOGIE EDILIZIE
TIPO E1 (LOTTO n.1)

SCALA:
1:1.000
1:1.500
1:1.200

TAVOLA N.:

18-I di 18

Sig. ANTONIO LOCCI - Oristano
Sig. GIUSEPPE INDAVURU - Gonnessa (CI)

DATA:
NOVEMBRE
2012

STUDIO DI INGEGNERIA
Dott. Ing. Ivan Locci
Via Milano, 16 - 09023, Monreale (CA)
Tel. 047.7025405 - Fax 070.7731590
E-mail: vandocci@libero.it - P.IVA: 03401580255