

MURATURA IN DEMOLIZIONE  
MURATURA IN COSTRUZIONE

STATO ATTUALE SEZIONE A-A sc. 1.100

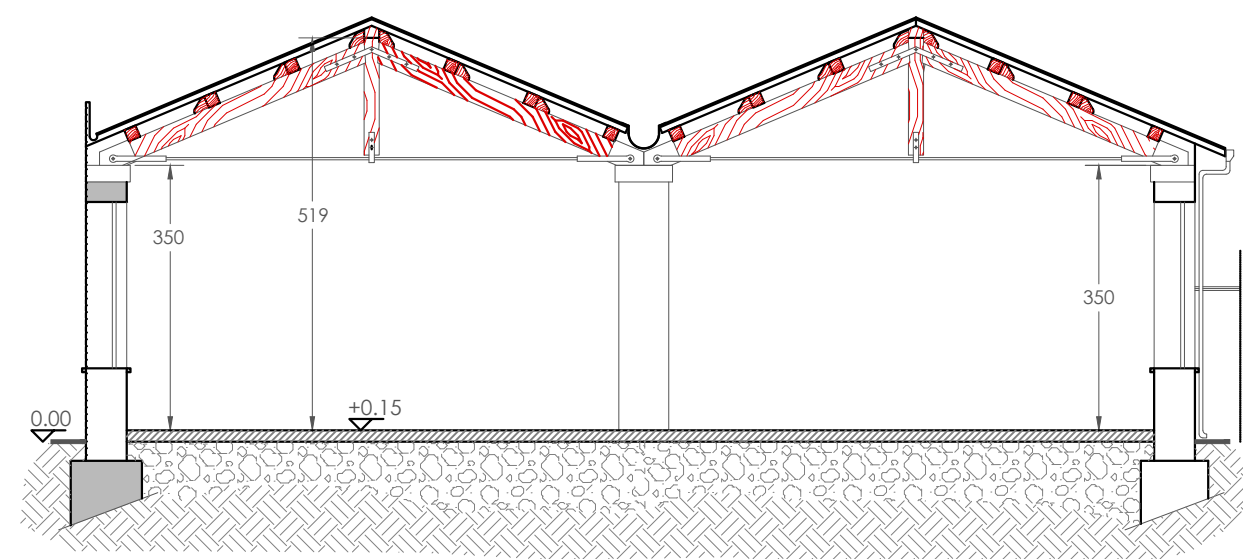

STATO ATTUALE PROSPETTO LATERALE sc. 1.100

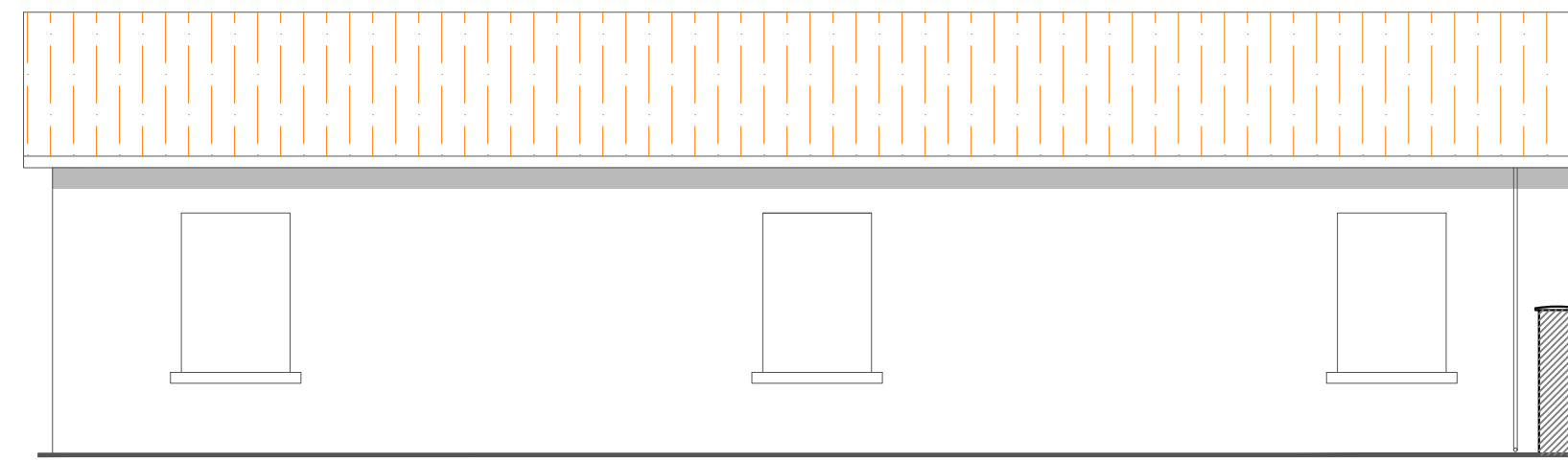

PROGETTO SEZIONE A-A sc. 1.100

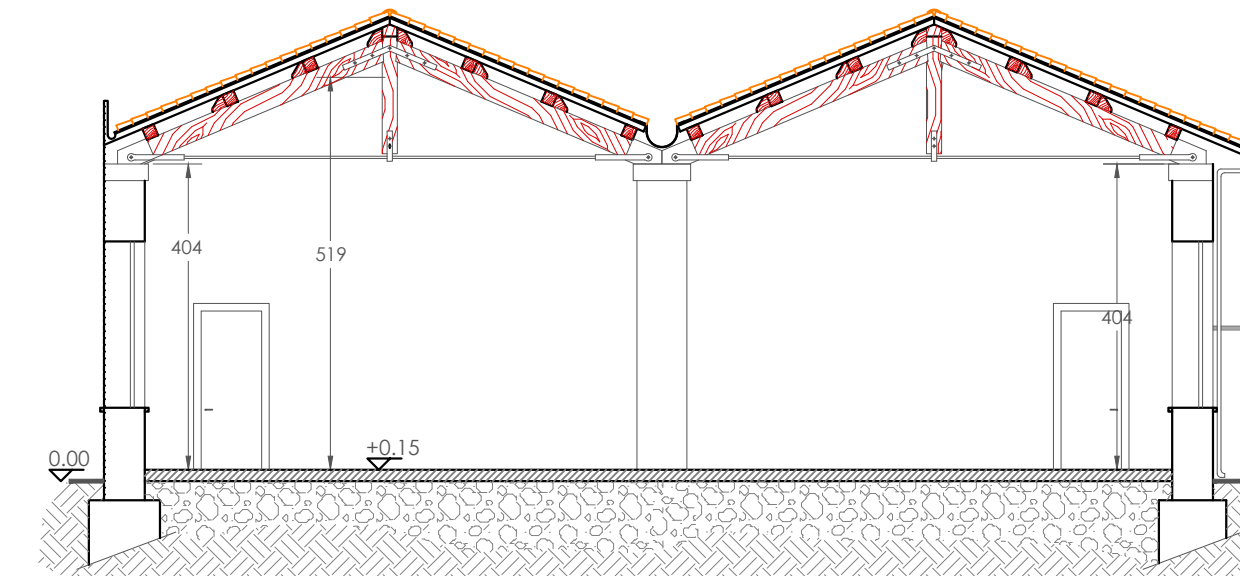

PROGETTO PROSPETTO LATERALE sc. 1.100

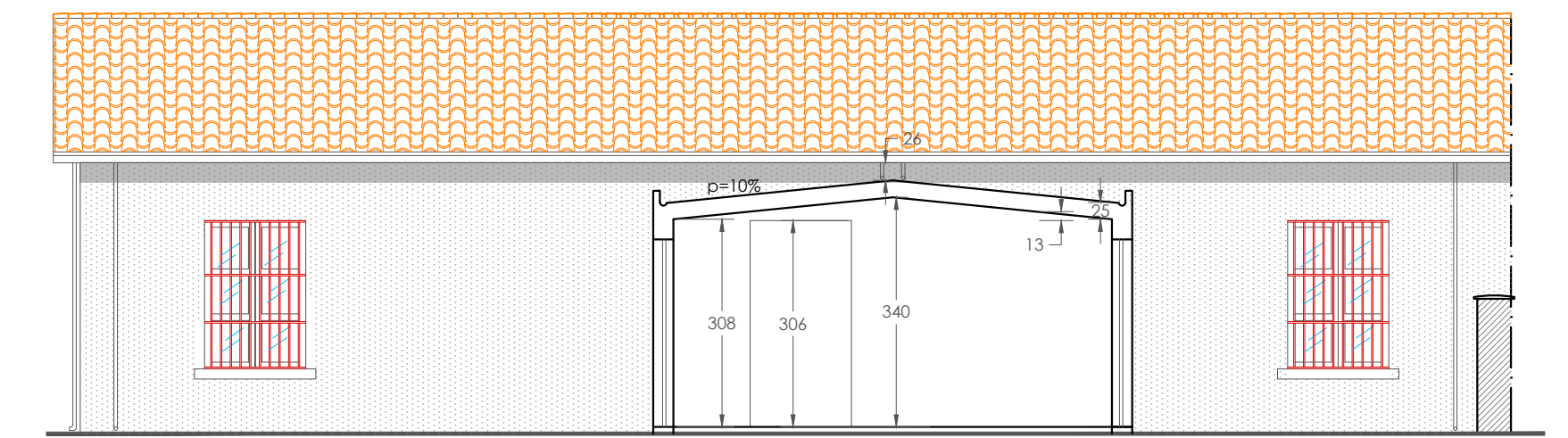

PROGETTO DI FATTIBILITA' TECNICO ECONOMICA  
LAVORI DI VALORIZZAZIONE AREA IS ANTAS  
- EX CARCERE MILITARE

OGGETTO:  
CORPO "H"  
STATO ATTUALE E PROGETTO

SCALE:  
VARIE



TAVOLA  
06  
ORISTANO  
MAG 2017

RESPONSABILE DEL PROCEDIMENTO:  
GEOM. LOCHI STEFANO

PROGETTISTI:  
ING. ESPEDITO SCHINTU  
ING. MARCELLO ANGIUONI  
ARCH. MARIA GRAZIA SERRA

ING. ESPEDITO SCHINTU Via Verga, 79 Oristano\_espedito.schintu@ingpec.eu  
ING. MARCELLO ANGIUONI Via Busachi, 7 Oristano\_marcello.angiuni@ingpec.eu  
ARCH. MARIA GRAZIA SERRA Via P. Umberto, 7 Oristano\_m.g.serra@archar.it

STATO ATTUALE PROSPETTO PRINCIPALE sc. 1.100

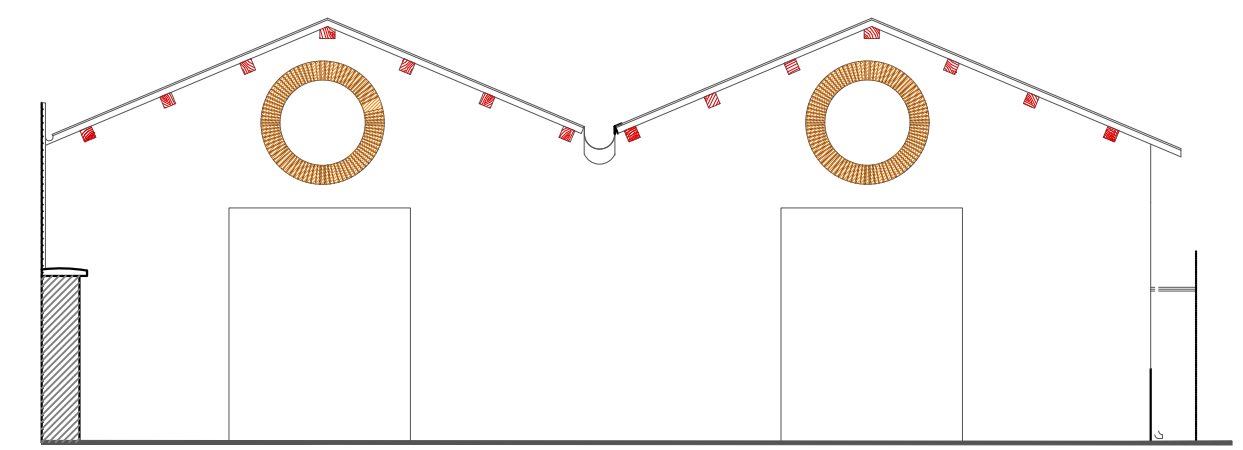

STATO ATTUALE PROSPETTO LATERALE sc. 1.100

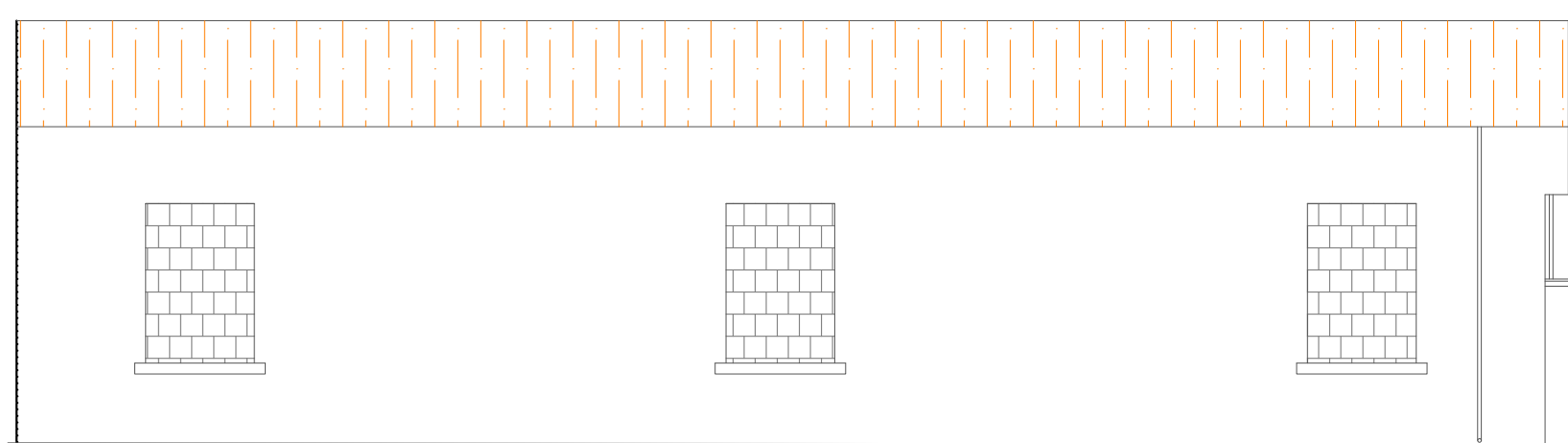

PROGETTO PROSPETTO LATERALE sc. 1.100

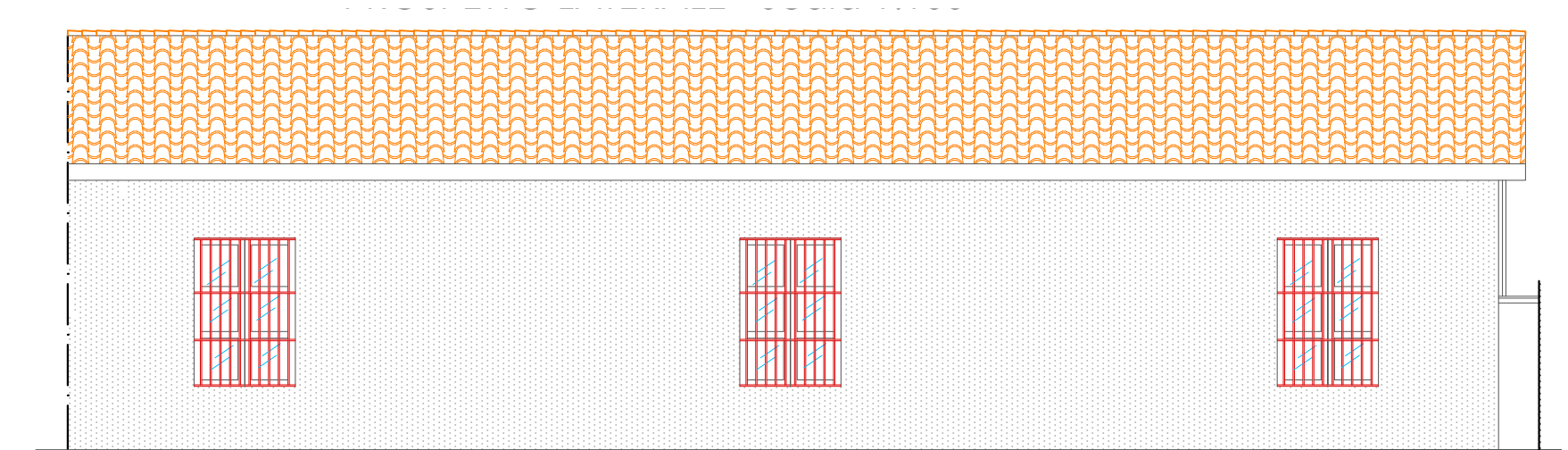

STATO ATTUALE SEZIONE B-B sc. 1.100

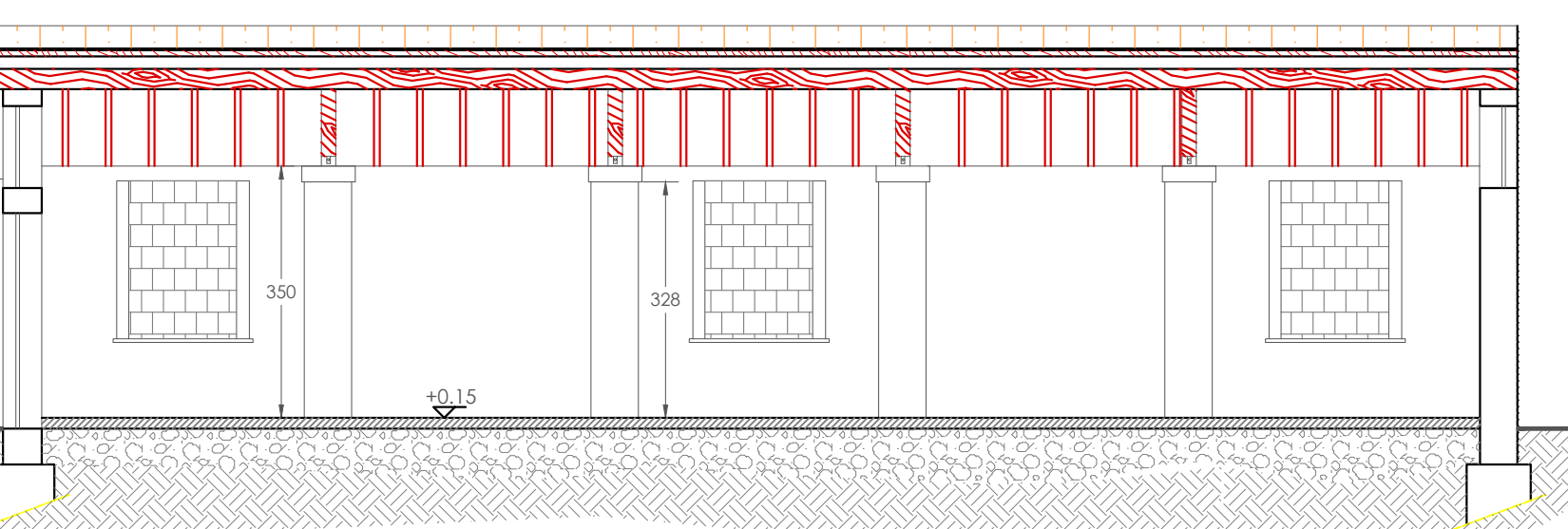

PROGETTO SEZIONE B-B sc. 1.100

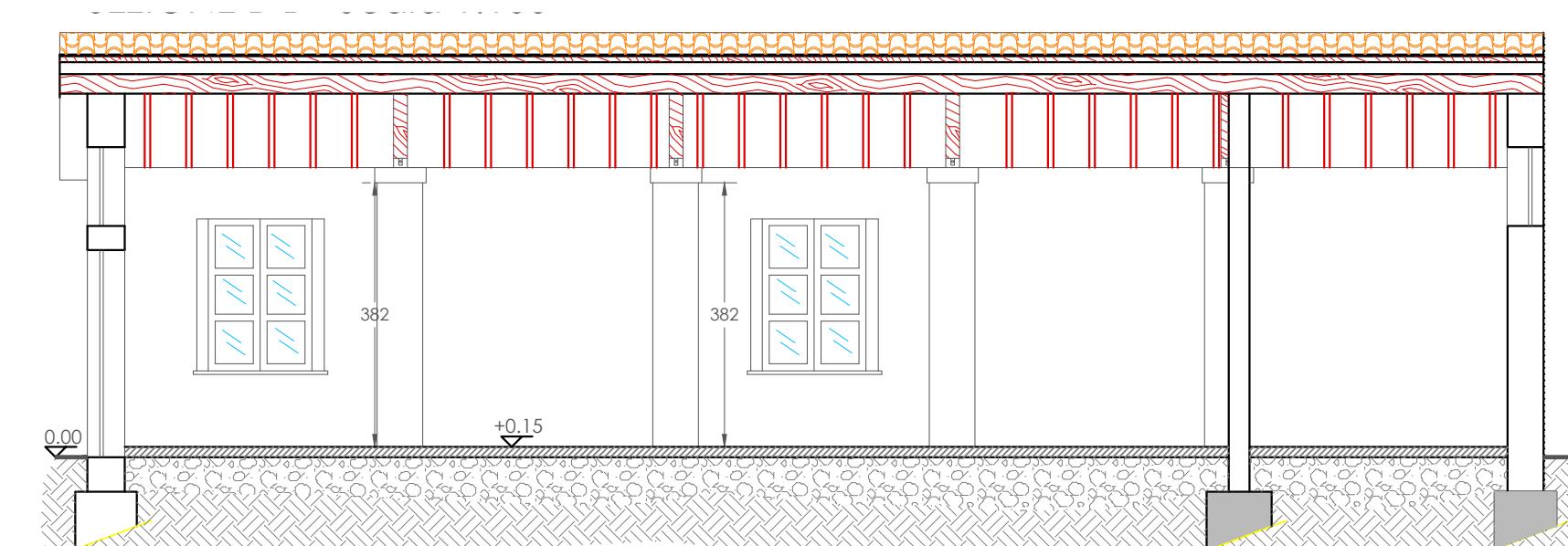

PROGETTO PROSPETTO PRINCIPALE sc. 1.100

