

STATO ATTUALE PIANO TERRA sc. 1.100

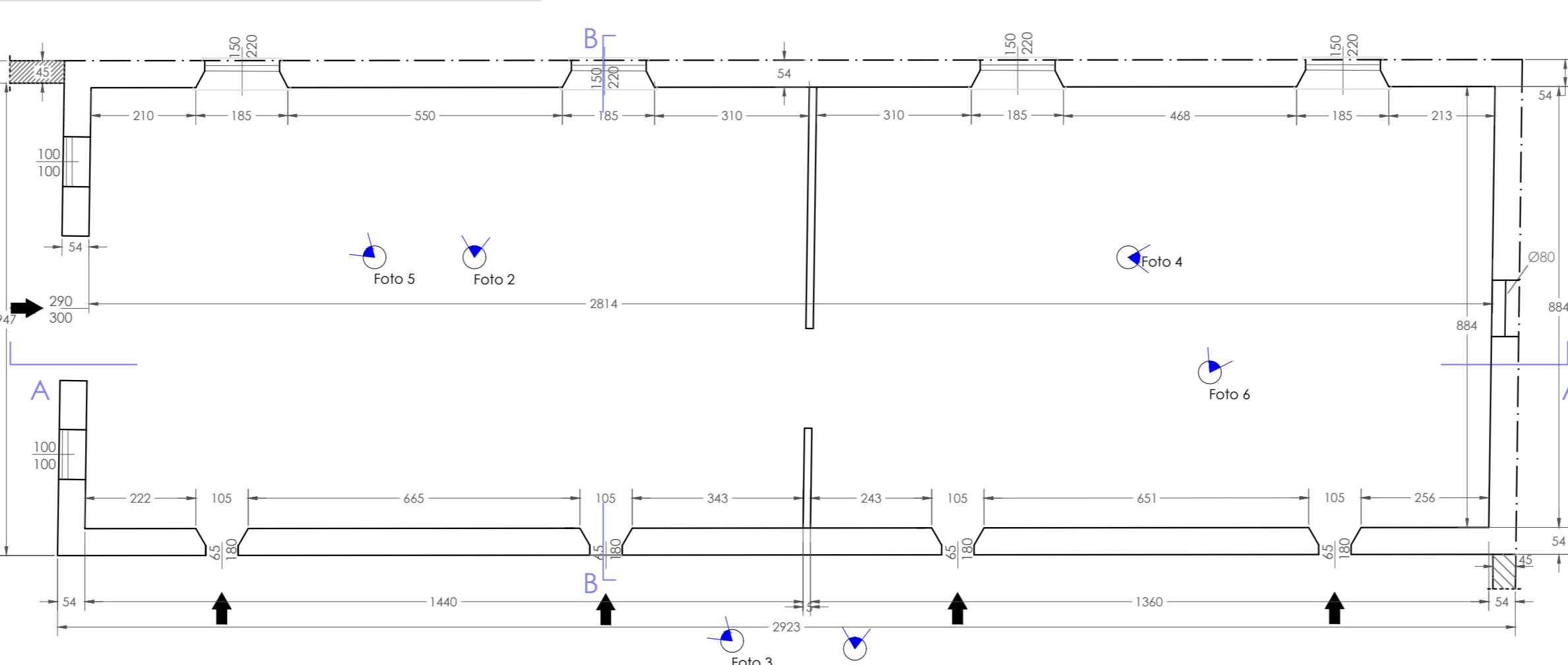

DEMOLIZIONI E RICOSTRUZIONI P TERRA sc. 1.100

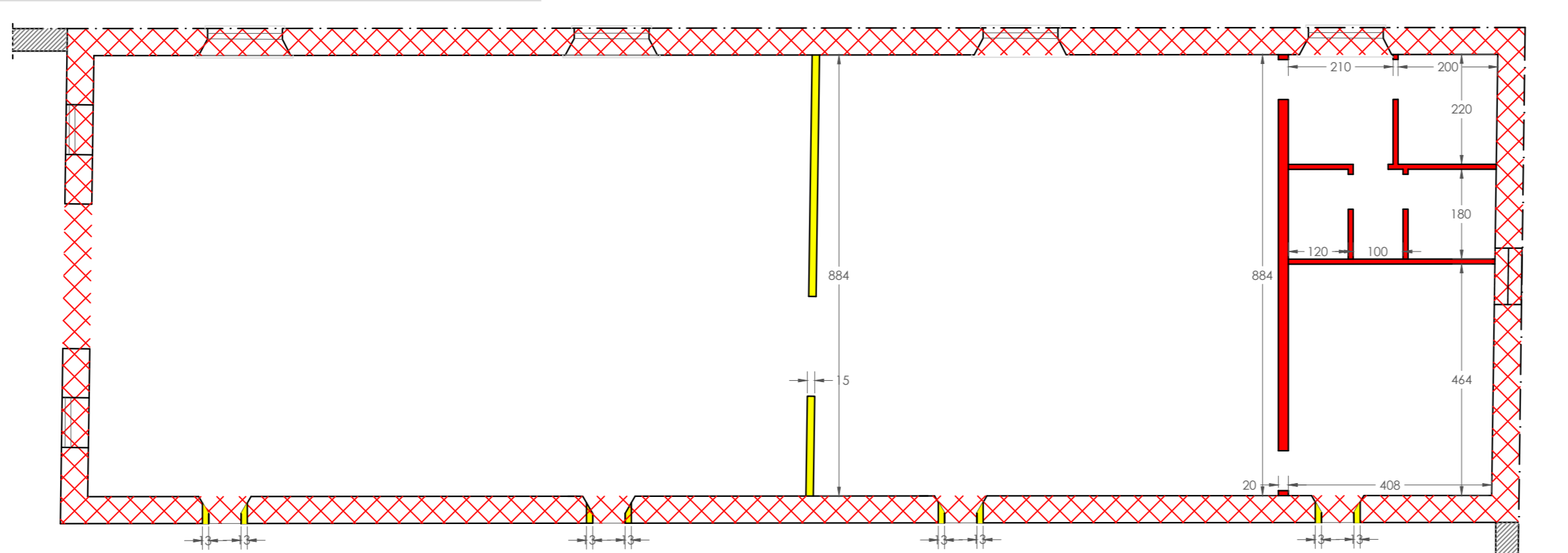

STATO ATTUALE PROSPETTO INTERNO sc. 1.100

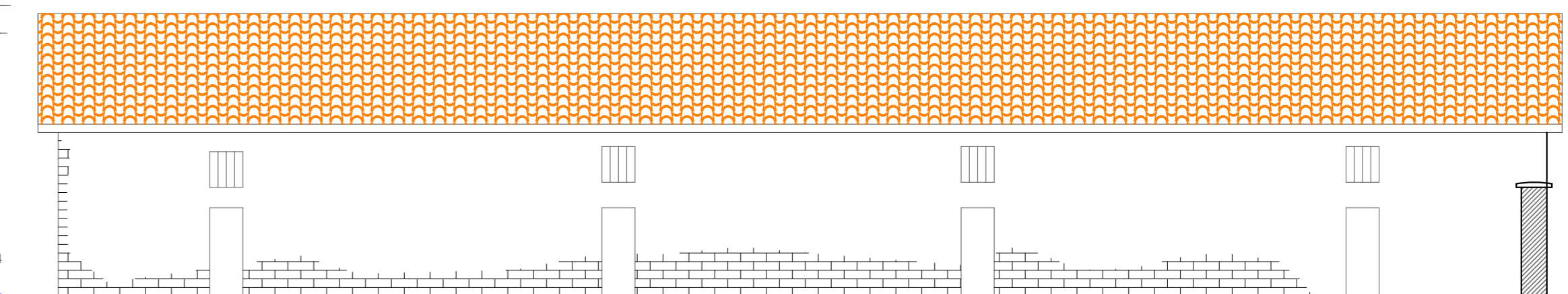

STATO ATTUALE SEZIONE sc. 1.100

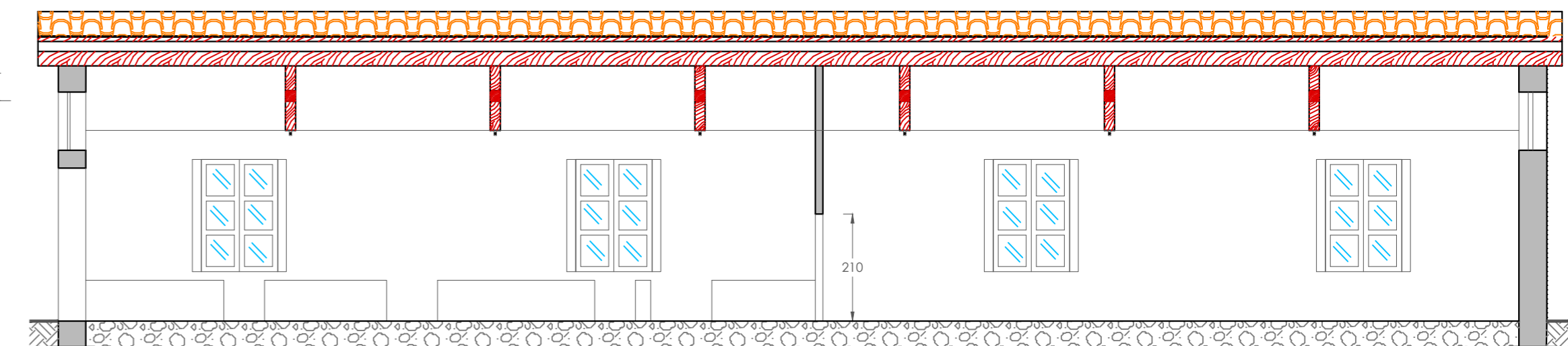

STATO ATTUALE PROSPETTO ESTERNO sc. 1.100

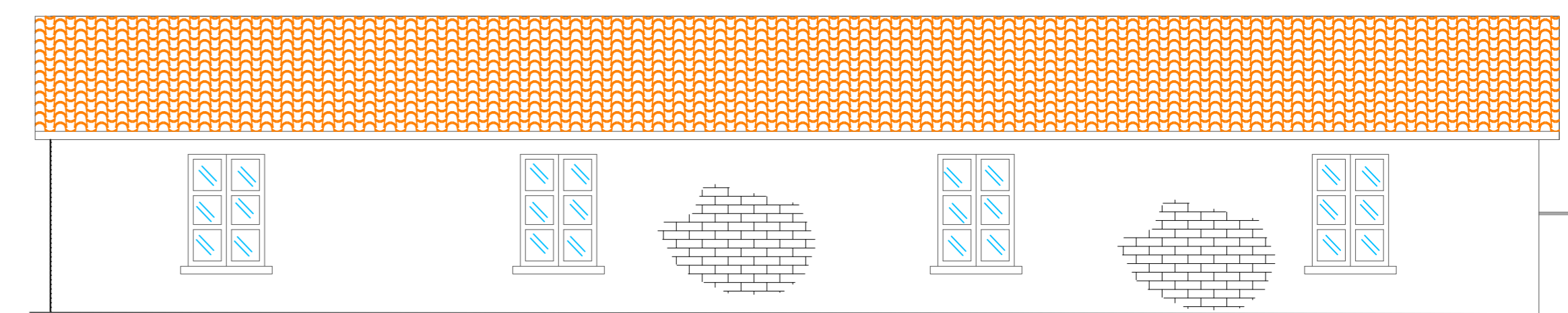

STATO PROGETTO PIANO TERRA sc. 1.100

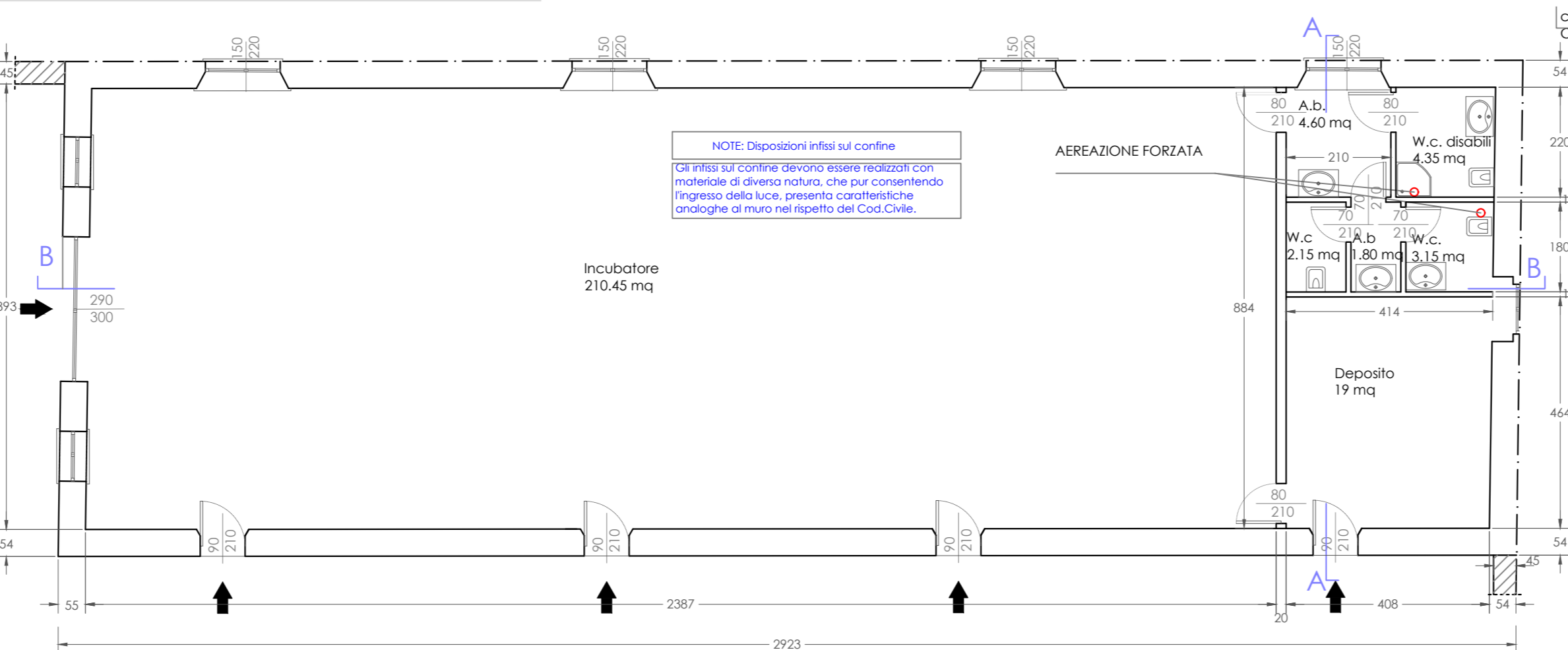

STATO PROGETTO PROSPETTO INTERNO sc. 1.100

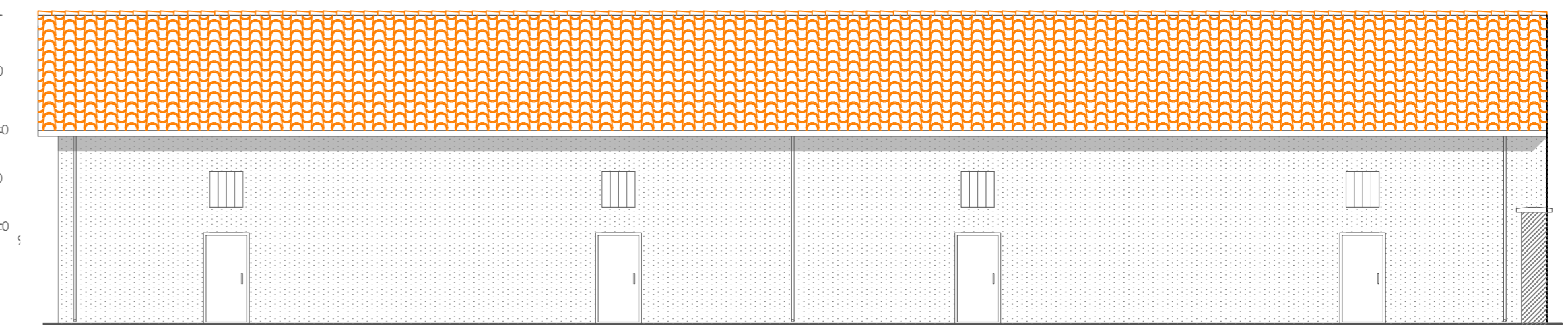

STATO PROGETTO SEZIONE sc. 1.100

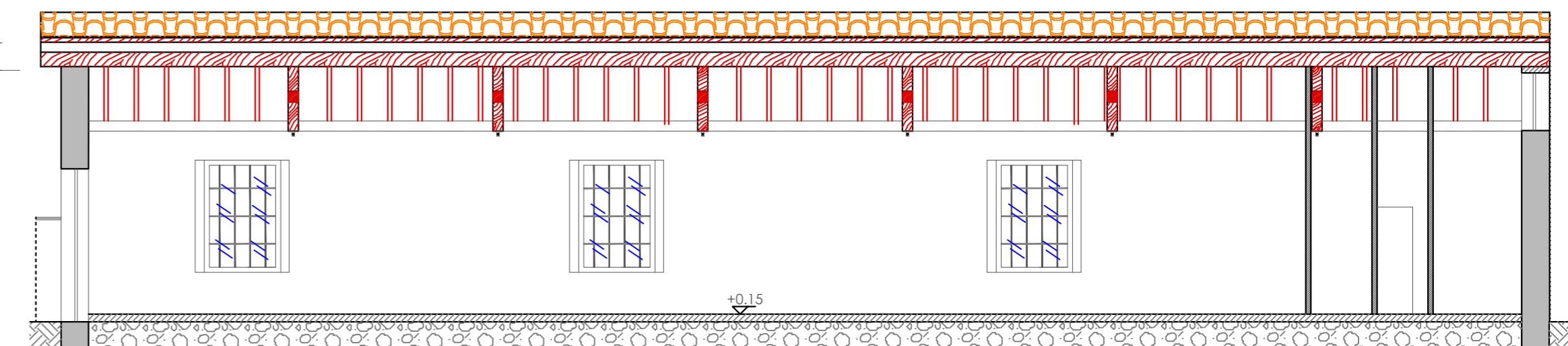

STATO PROGETTO PROSPETTO ESTERNO sc. 1.100

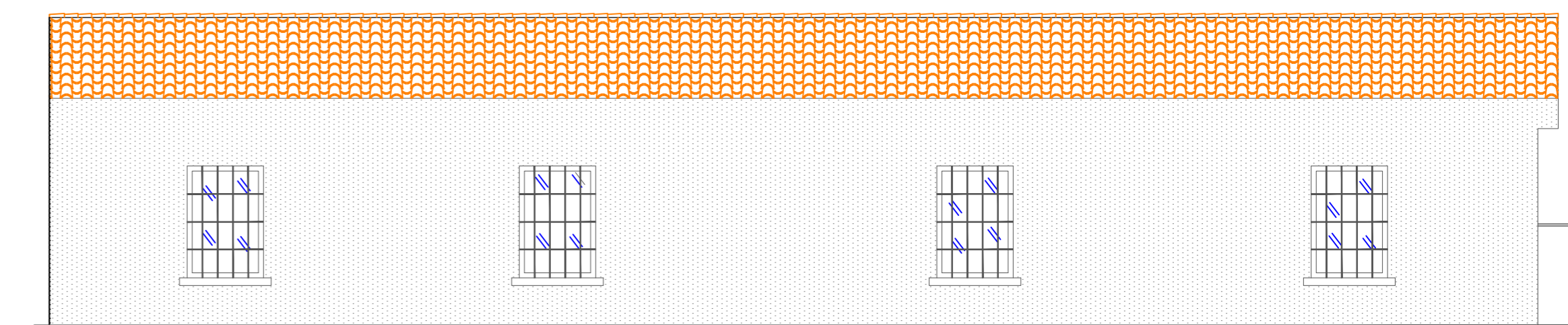

STATO ATTUALE PROSPETTO INTERNO sc. 1.100

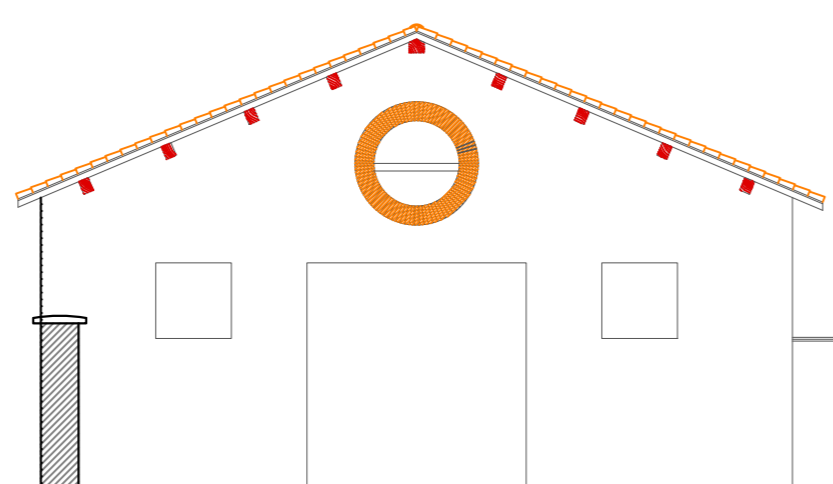

STATO PROGETTO PROSPETTO INTERNO sc. 1.100



FOTO 07\_apr 2017



PROGETTO DI FATTIBILITA' TECNICO ECONOMICA  
LAVORI DI VALORIZZAZIONE AREA IS ANTAS  
- EX CARCERE MILITARE

OGGETTO:  
CORPO "I"  
STATO ATTUALE E DI PROGETTO

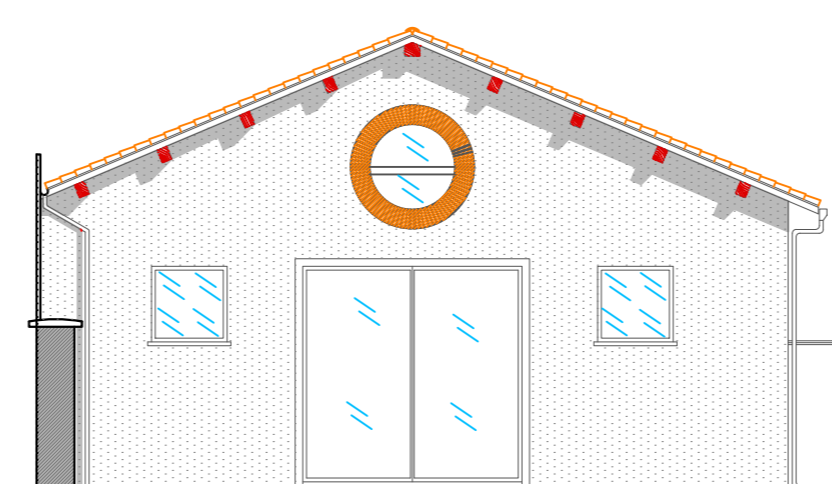
SCALE:  
VARIE



TAVOLA  
07  
ORISTANO  
MAG 2017

RESPONSABILE DEL PROCEDIMENTO:  
GEOM. LOCHI STEFANO

PROGETTISTI:

ING. ESPEDITO SCHINTU

ING. MARCELLO ANGIUONI

ARCH. MARIA GRAZIA SERRA

ING. ESPEDITO SCHINTU Via Verga, 79 Oristano \_espedito.schintu@ingpec.eu  
ING. MARCELLO ANGIUONI Via Busachi, 7 Oristano \_marcello.angiunoni@ingpec.eu  
ARCH. MARIA GRAZIA SERRA Via P. Umberto, 7 Oristano \_m.g.serra@archor.it