

PIANTA PIANO TERRA
scala 1:100

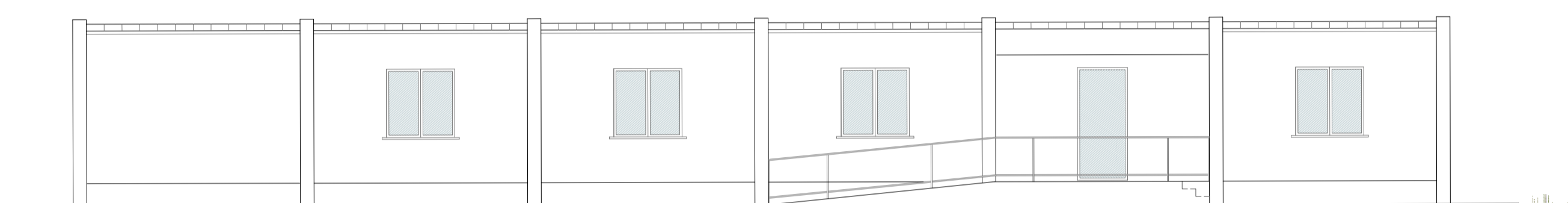

PROSPETO SUD
scala 1:100

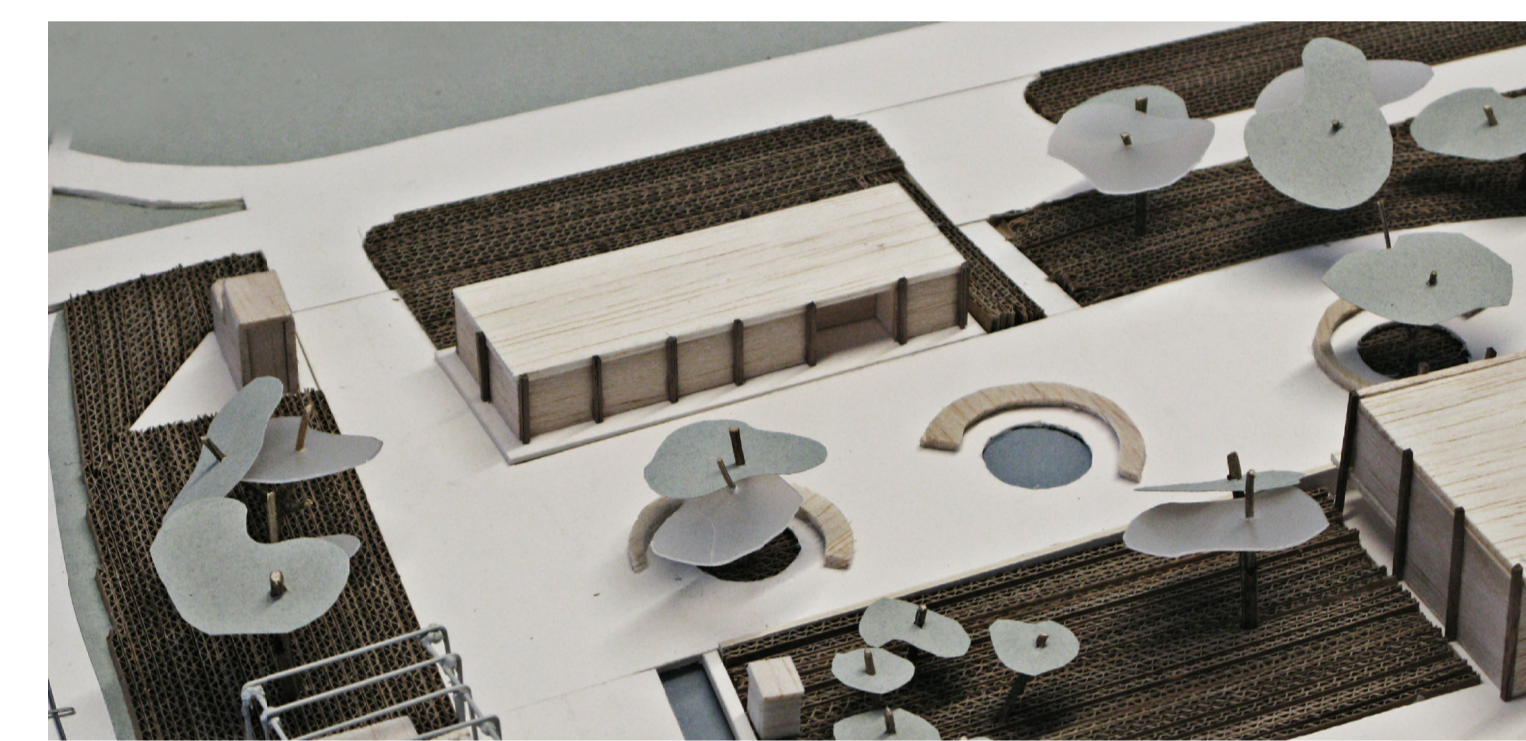
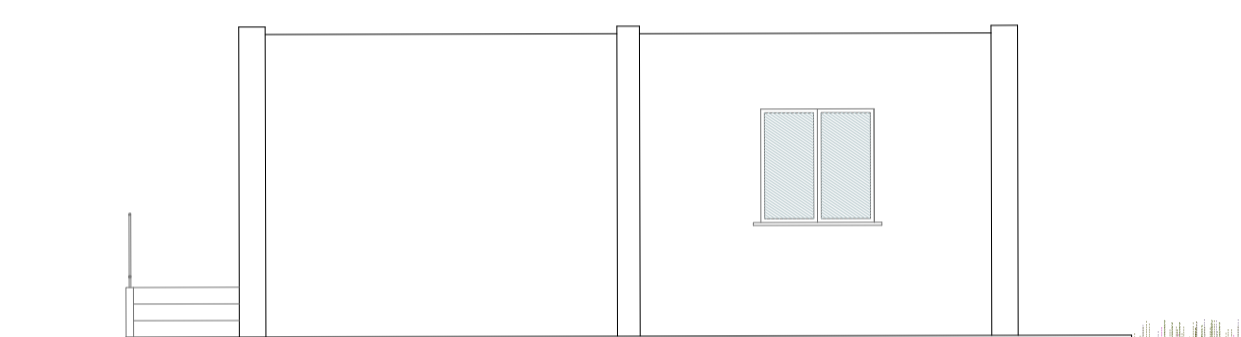

PROSPETO EST
scala 1:100

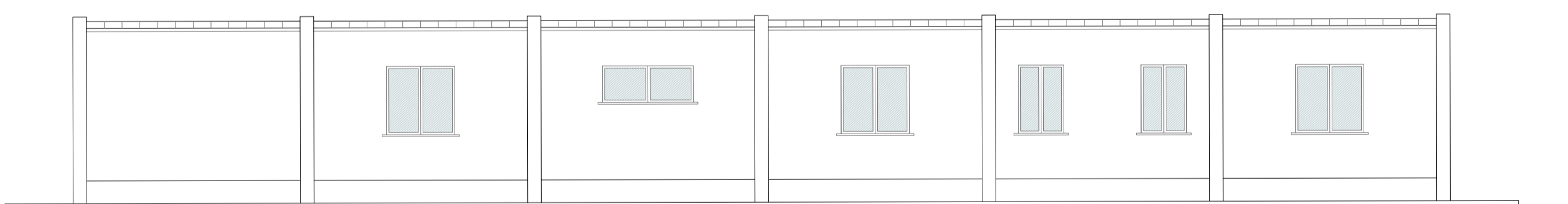

PROSPETO NORD
scala 1:100

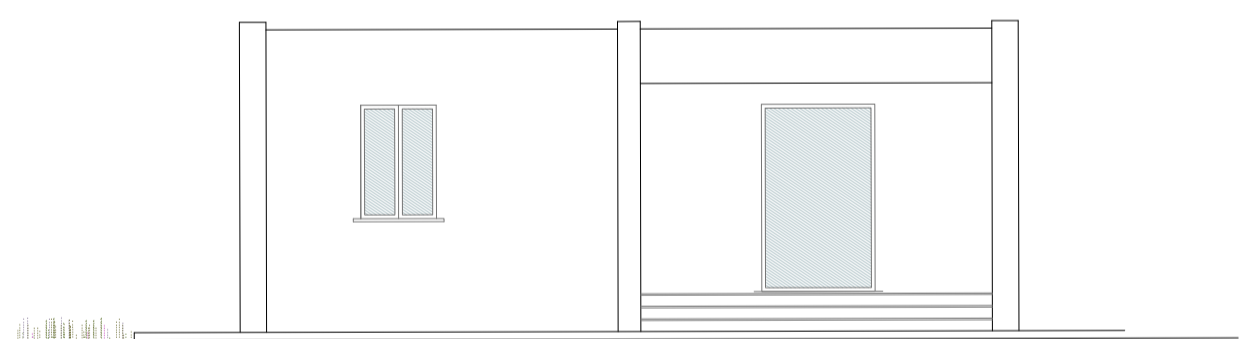

PROSPETO OVEST
scala 1:100

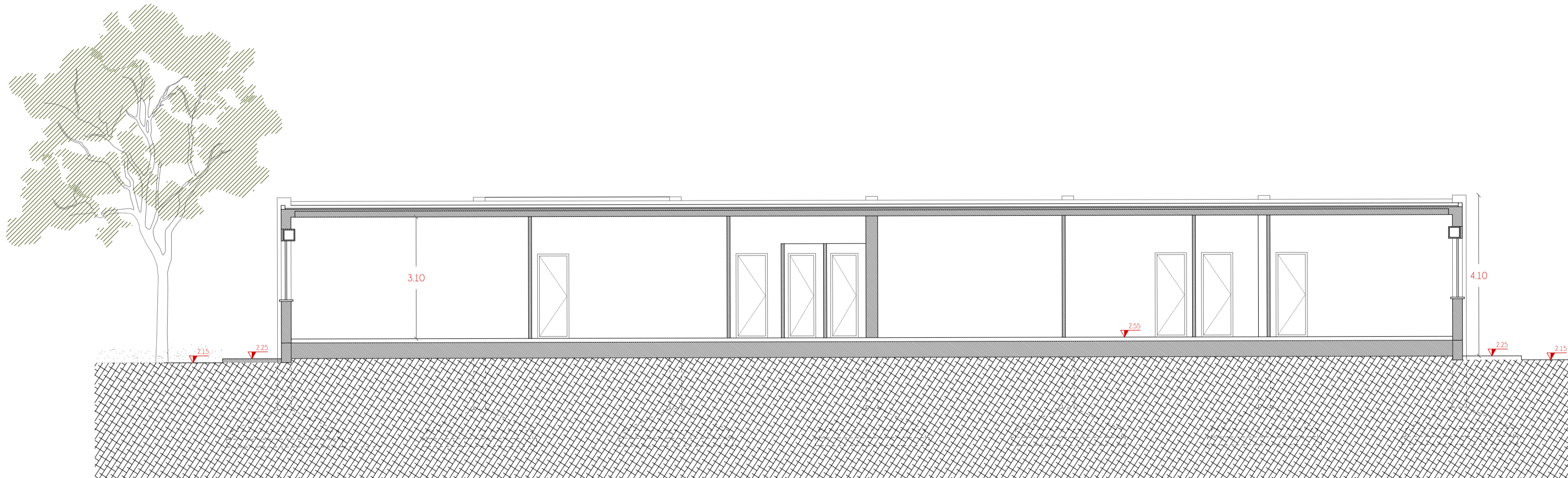

SEZIONE BB
scala 1:100

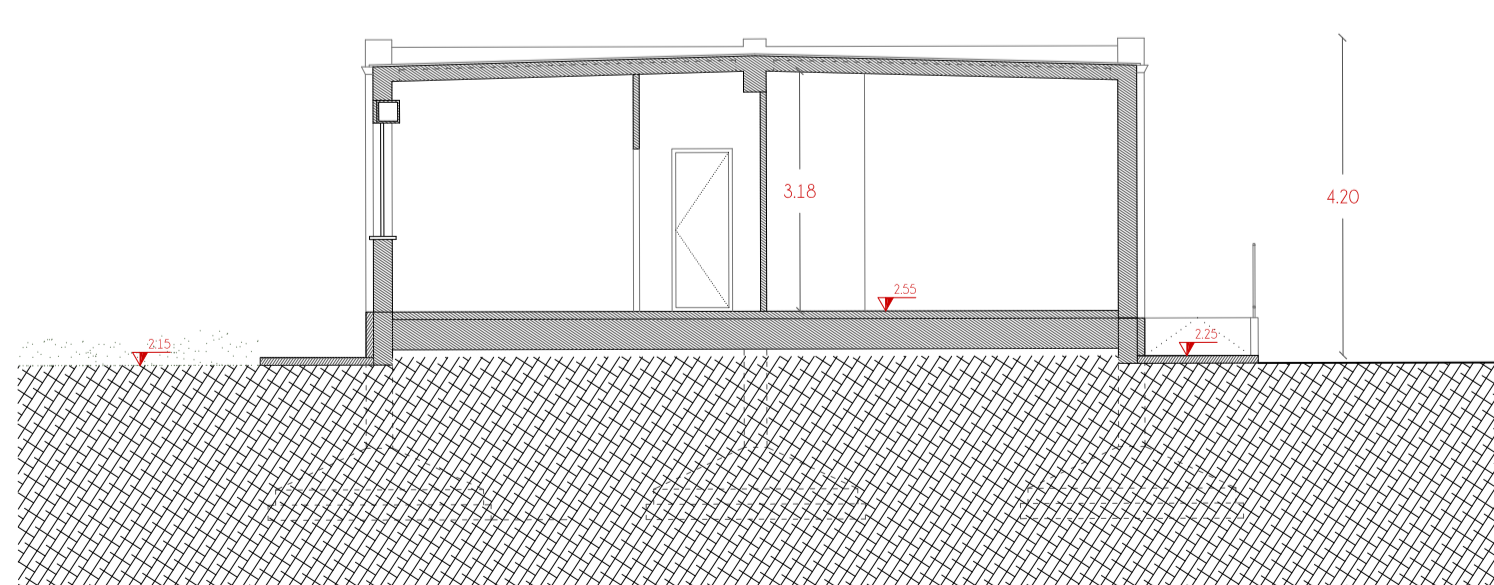

SEZIONE AA
scala 1:100

"Programma straordinario di intervento per la riqualificazione urbana e la sicurezza delle periferie delle città metropolitane e dei comuni capoluogo di provincia"

RECUPERO E RICONVERSIONE FUNZIONALE
DELL'EX MATTATOIO
CIG: 6963105804 - CUP: H19G1700000001

COMUNE DI ORISTANO
Settore Sviluppo del Territorio
Piazza Eleonora d'Arborea n. 44
09170 Oristano



PROGETTISTI

Capogruppo
arch. Emanuela Cappellini

arch. Aron Murgia

arch. Domenico Piemonte
arch. Aikaterini Samsarelou
Piemonte Samsarelou Arquitectos

ing. Elena Loddi

STUDIO DI FATTIBILITÀ
TECNICA ED ECONOMICA

CONTENUTO:
PROGETTO:
EDIFICIO C: AMBULATORIO
RESIDENZA CUSTODE
PIANTA PROSPETTI SEZIONI
SCALA:
1:100

MAGGIO 2017

A17