

PIANTA PIANO TERRA
scala 1:100

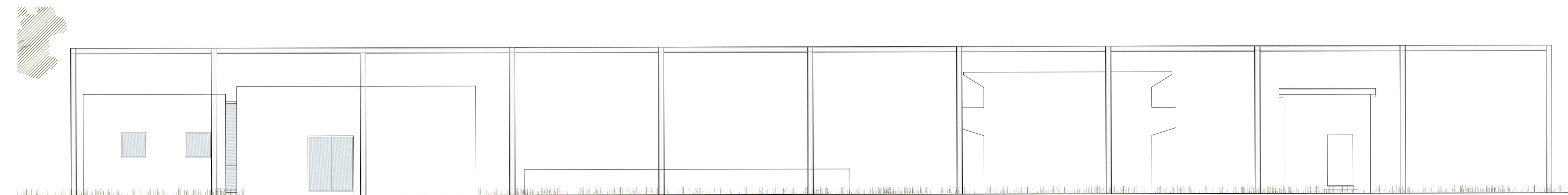

PROSPETTO OVEST
scala 1:100

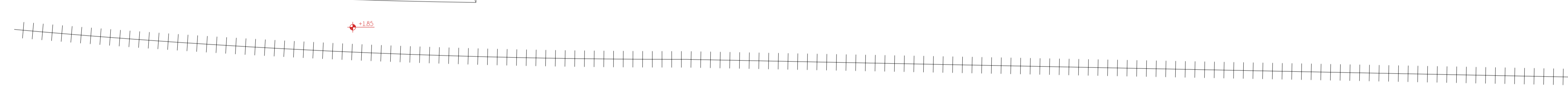
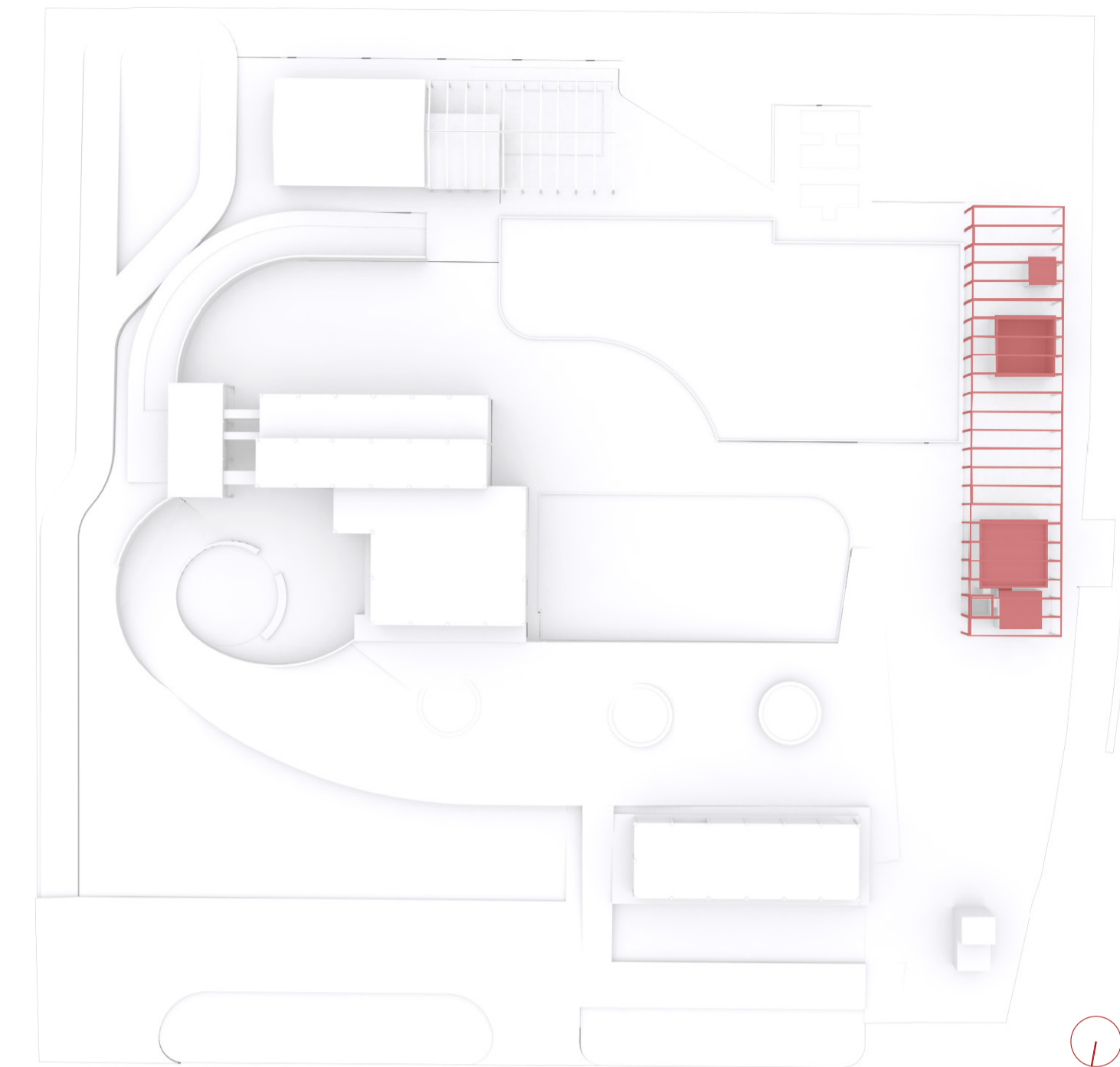
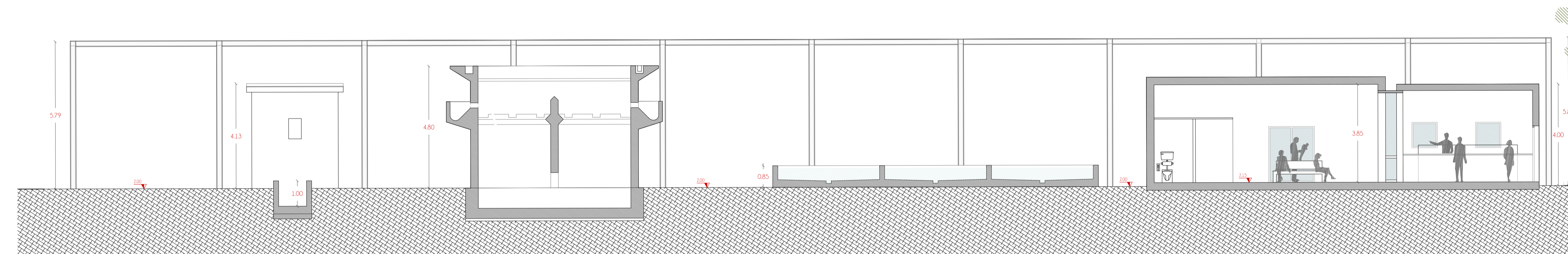

SEZIONE AA
scala 1:100

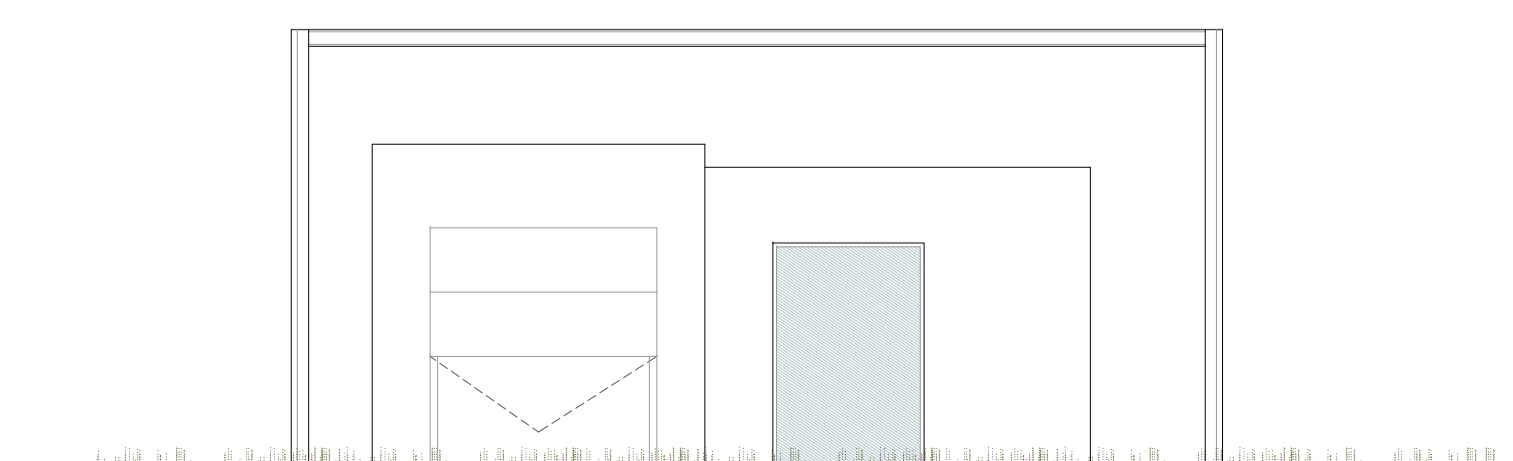

PROSPETTO NORD
scala 1:100

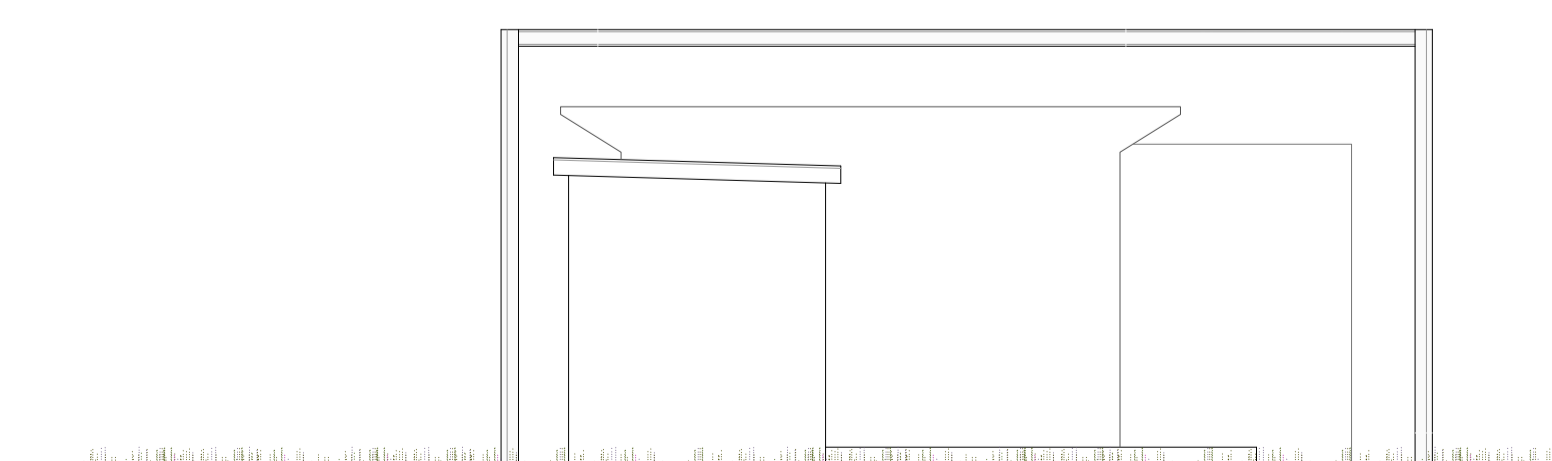

PROSPETTO SUD
scala 1:100



PLASTICO DI PROGETTO

"Programma straordinario di intervento per la riqualificazione urbana e la sicurezza delle periferie delle città metropolitane e dei comuni capoluogo di provincia"

RECUPERO E RICONVERSIONE FUNZIONALE
DELL'EX MATTATOIO

CIG: 6963105804 - CUP: H19G17000000001

COMUNE DI ORISTANO
Settore Sviluppo del Territorio
Piazza Eleonora d'Arborea n. 44
09170 Oristano



Presidenza del Consiglio dei Ministri



COMUNE di ORISTANO
COMUNI de ARISTANIS

PROGETTISTI

Capogruppo
arch. Emanuela Cappellini

arch. Aron Murgia

arch. Domenico Piemonte
arch. Aikaterini Samsarelou
Piemonte Samsarelou Arquitectos

ing. Elena Loddi

STUDIO DI FATTIBILITÀ
TECNICA ED ECONOMICA

CONTENUTO:
PROGETTO:
EDIFICIO D: STAZIONE TRAMVIA
PIANTA PROSPETTI SEZIONI

SCALA:
1:100

MAGGIO 2017

A18