



COMUNE DI ORISTANO



RIQUALIFICAZIONE URBANA E SICUREZZA DELLA PERIFERIA DI ORISTANO EST

RIQUALIFICAZIONE DELL' AREA VIA MARCONI E COMPLETAMENTO DEGLI INTERVENTI AREA EX FORO BOARIO

PROGETTAZIONE



GRUPPO DI LAVORO

- | | |
|----------------------------|----------------------------|
| Ing. Giovanni Antonio Mura | Geom. Elio Piras |
| Ing. Roberto Barracu | Geom. Alberto Betterelli |
| Ing. Erica Cannao | Dott. Arch. Bruno Ferreira |
| Ing. Alessio Sussarellu | Dott. Arch. Giuseppe Mura |
| Ing. Andrea Morittu | Arch. Salvatore Iai |
| Ing. Roberto Sedda | Dott.ssa Antonella Mureddu |
| Ing. Sandro Uda | T.I.E.E. Fabrizio Soma |
| Ing. Davide Piga | T.S.E. Sabrina Lai |

IL COMMITTENTE

Comune di Oristano

IL Responsabile del Procedimento

Ing. Michele Scanu

02 - RILIEVO DELLO STATO ATTUALE

Planimetria delle fermate del TPL

SCALA 1:1000

PROGETTO	RESPONSABILE	CODICE ELABORATO	
MT1161	E.Cannao	MT1161	P 02SA 10PLA A

A	Prima Emissione	Maggio 2017	A. Betterelli	E. Cannao	R. Barracu
REV.	DESCRIZIONE	DATA	REDATTO	VERIFICATO	APPROVATO

Metassociati S.R.L. - REA 101611 - Codice Fiscale e Partita IVA: 01442370917 - Via C. Battisti, 1b - 08015 MACOMER (NU) - Tel. 0785 70640 i.a. Fax 0785 70640
 Via Roma, 231 - 09123 CAGLIARI (CA) - Tel. 070 7513273 Fax 070 7513273 info@metassociati.com - metassociati@pec1-1www.metassociati.com

LEGENDA

- LINEA 1 CIRCOLARE DESTRA
 - LINEA 2 CIRCOLARE SINISTRA
 - LINEA 4 SILI - ORISTANO
 - LINEA 7 TIRIA - ORISTANO
 - LINEA 10 TORREGRANDE - ORISTANO (dal 16/06 al 15/09)
 - LINEA 12 FESTIVA FRAZIONI
- FERMATA ATTIVA
 - FERMATA PROVVISORIA
 - FERMATA SOPPRESSA

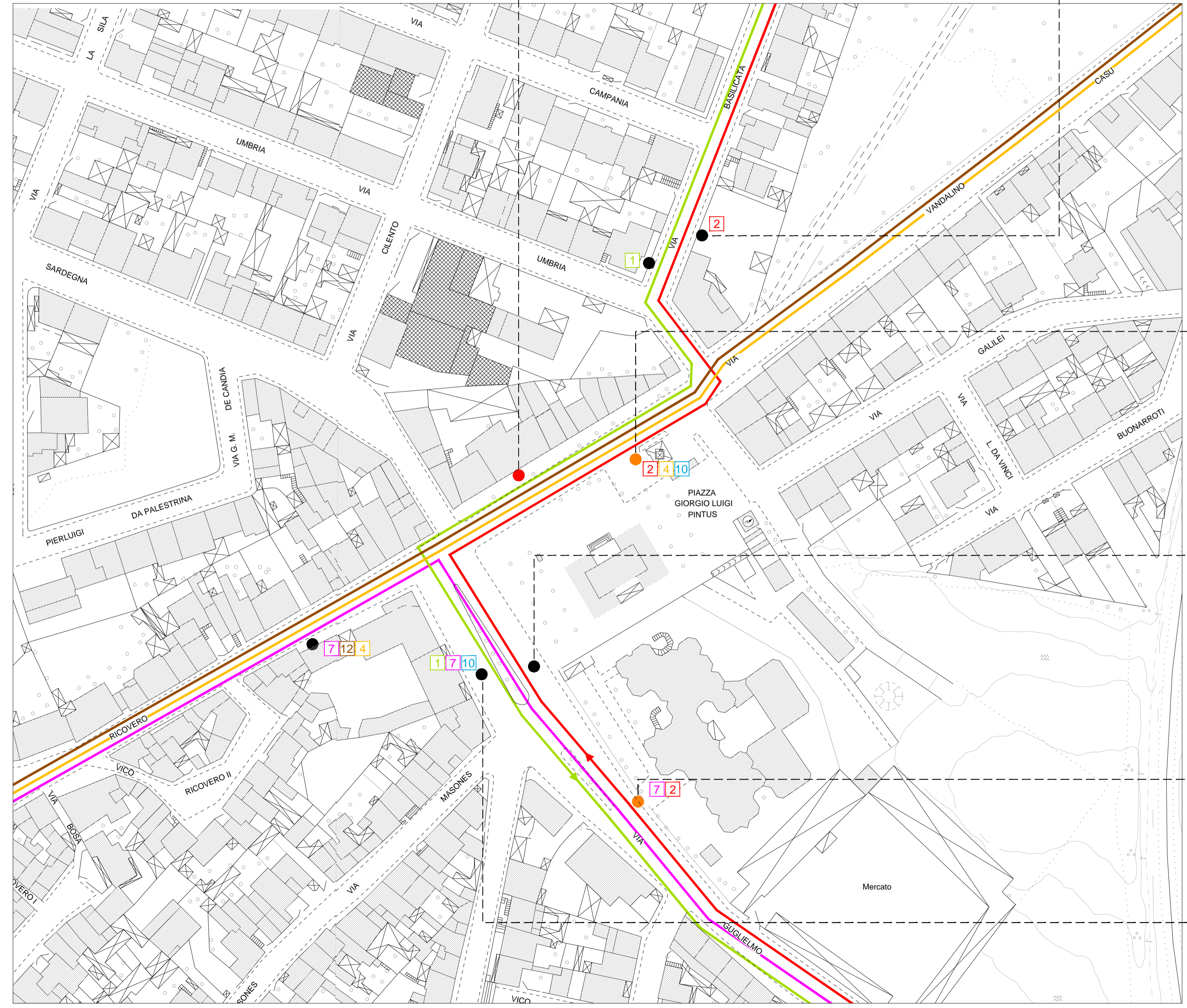
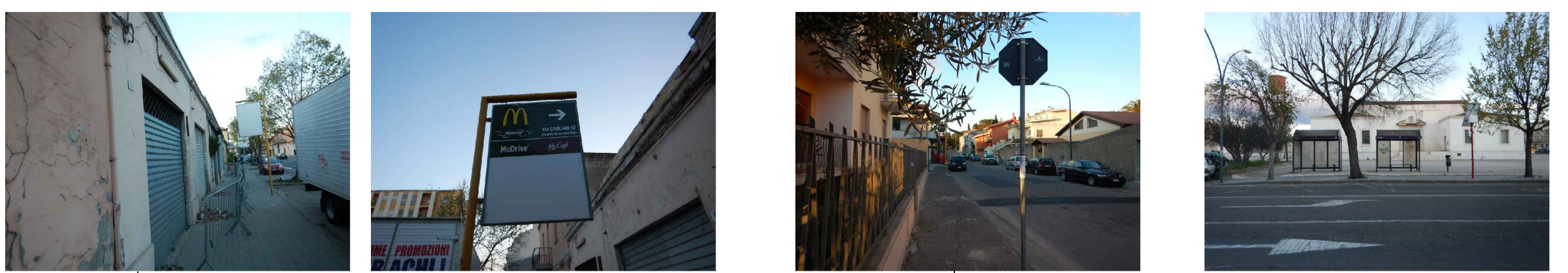

PROGETTO DI FATTIBILITA' TECNICA ED ECONOMICA