



N  
MASTER PLAN GENERALE \_ SCALA 1:500

 **COMUNE DI ORISTANO**  
Piazza Eleonora d'Arborea, 44  
09170 ORISTANO  
Settore Sviluppo del Territorio

"PROGRAMMA STRAORDINARIO DI INTERVENTO PER LA RIQUALIFICAZIONE URBANA E LA SICUREZZA DELLE PERIFERIE DELLE CITTÀ METROPOLITANE E DEI COMUNI CAPOLUOGO DI PROVINCIA"

PROGETTAZIONE E SICUREZZA IN FASE DI PROGETTAZIONE PER  
"RIQUALIFICAZIONE ACCESSIBILITÀ E CENTRO SERVIZI  
PARCO DI VIA SOLFERINO"  
CIG: 696337787A – CUP: H19D17000110001

**Gruppo di progettazione**

RTP\_ Atena, Sardella, Piras, Grussu, Fai, Porcu



Capogruppo mandatario\_Arch. Rossana Atena



Componente mandante\_Arch. Marco Sardella



Componente mandante e giovane professionista\_Arch. Lorenzo Grussu



Componente mandante\_Ing. Carlo Piras

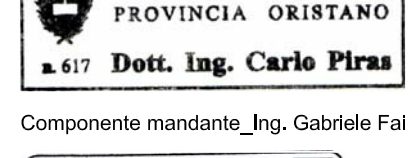

Componente mandante\_Ing. Gabriele Fai

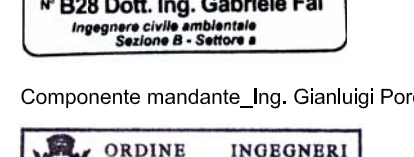

Componente mandante\_Ing. Gianluigi Porcu

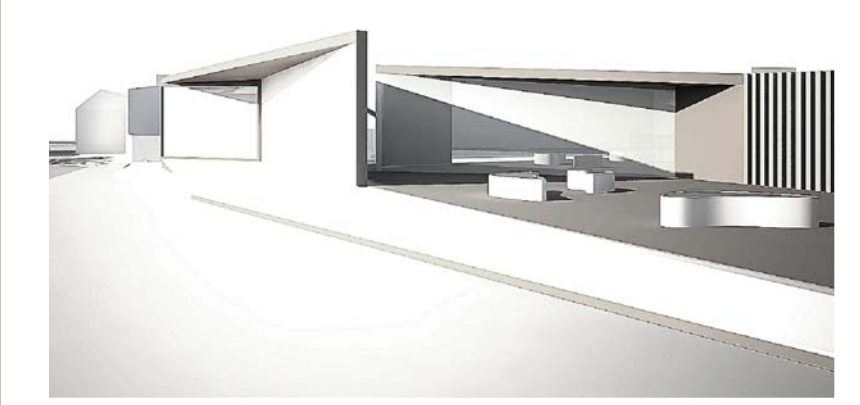
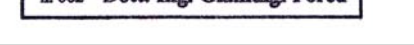

MASTERPLAN GENERALE	
Allegato	Scala
ORS_06	1:500

Rev. 0 PRIMA EMISSIONE Maggio 2017

**PROGETTO DI FATTIBILITÀ  
TECNICA ED ECONOMICA**