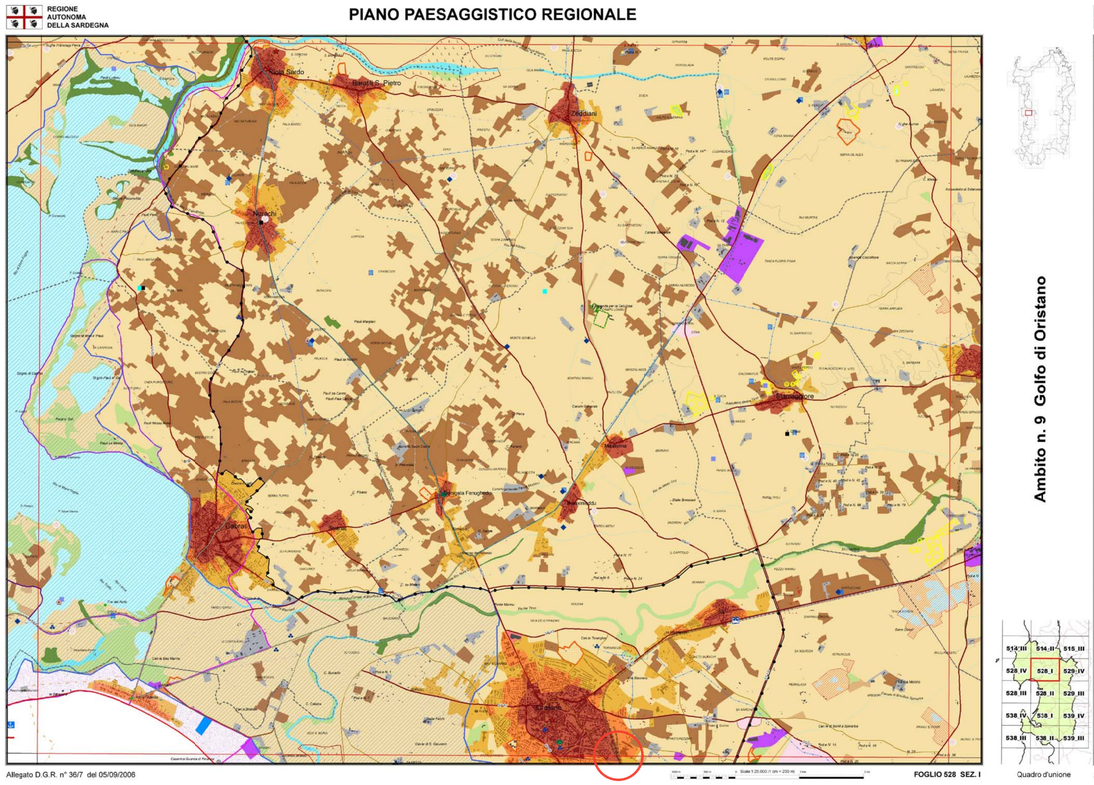

Estratto PPR

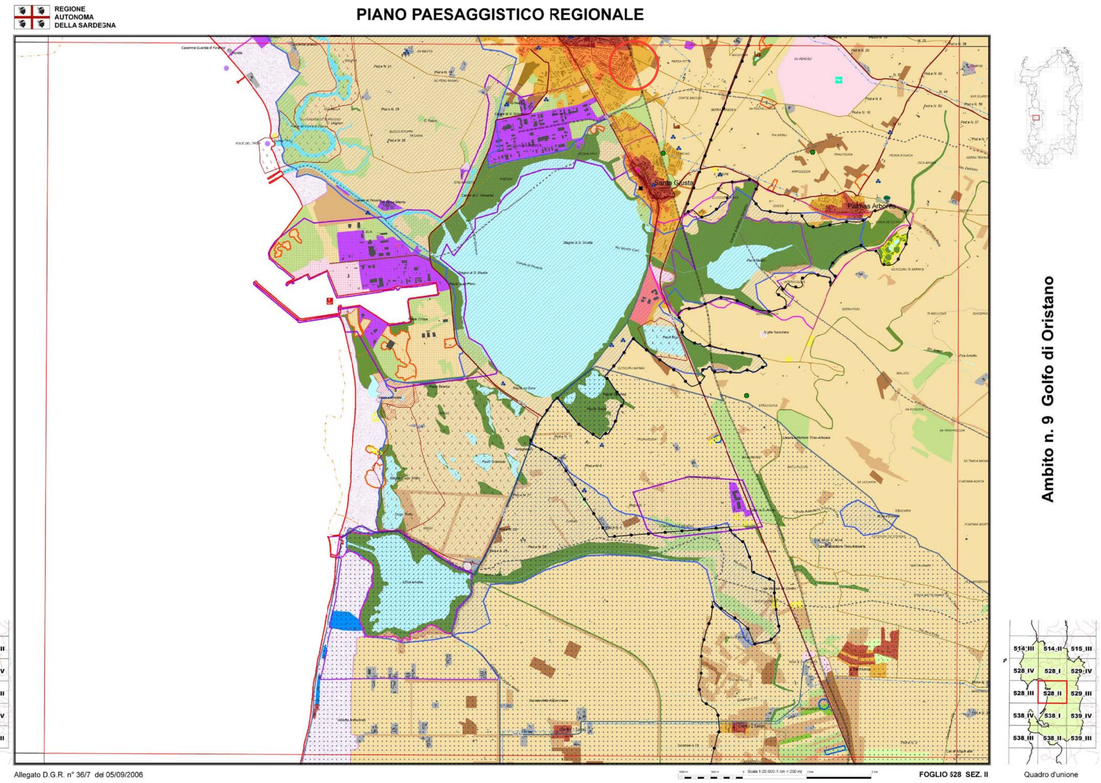

Estratto PPR

area di intervento

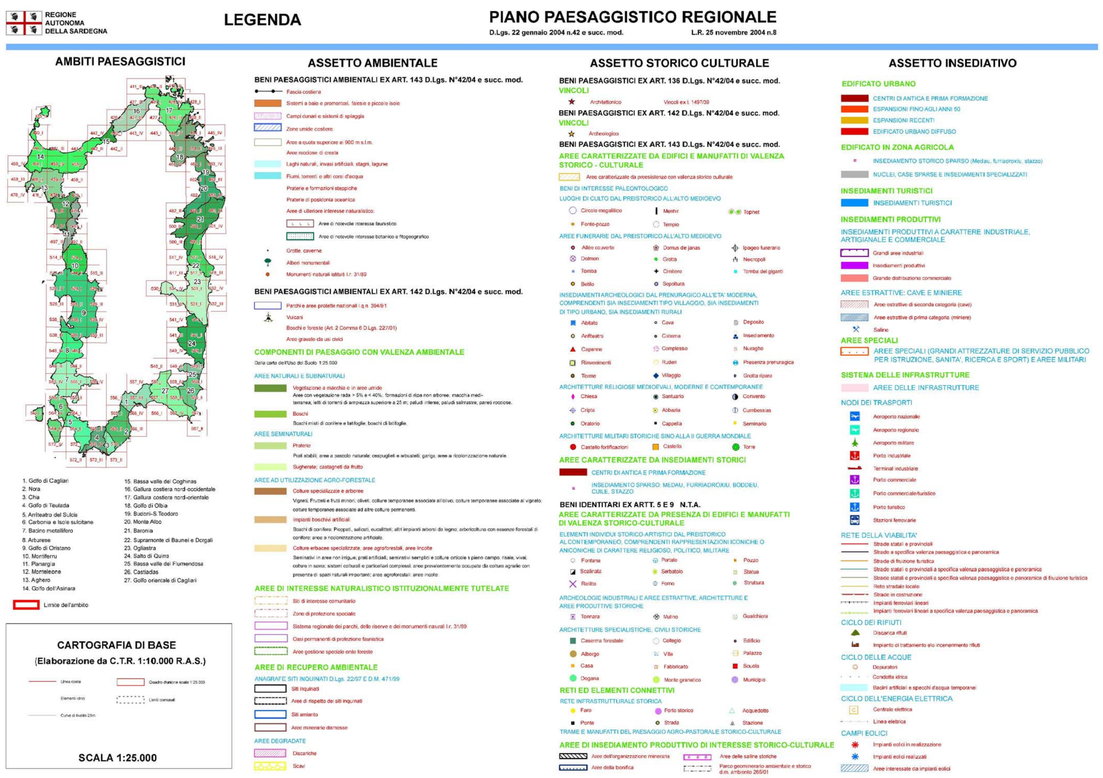

Legenda PPR

COMUNE DI ORISTANO

Assessorato ai Lavori Pubblici - Servizio Lavori Pubblici

RECUPERO E RICONVERSIONE FUNZIONALE DELL'EX COMPLESSO ENTE RISI

CIG: 69632900B1
CUP: H19J17000000001

PROGETTO PRELIMINARE

PROPRIETA':
COMUNE DI ORISTANO - R.U.P.: Ing. Giuseppe Pinna

PROGETTISTI:
Arch. Rossella Sanna (Capogruppo)
VPS Architetti (Mandante)
Arch. Luca Putzolu (Mandante)

VPS srl
Via Aspronì, 40 - 09123 Cagliari

DESCRIZIONE ELABORATO:
Inquadramento cartografico-urbanistico dell'area 2/2

SCALA: 1:500

ELABORATO:
05UR.01.02

AGG.:	DATA:	DESCRIZIONE:	AGG.:	DATA:	DESCRIZIONE:
01	30/05/2017	EMISSIONE			