

Prospetto Sud-Ovest

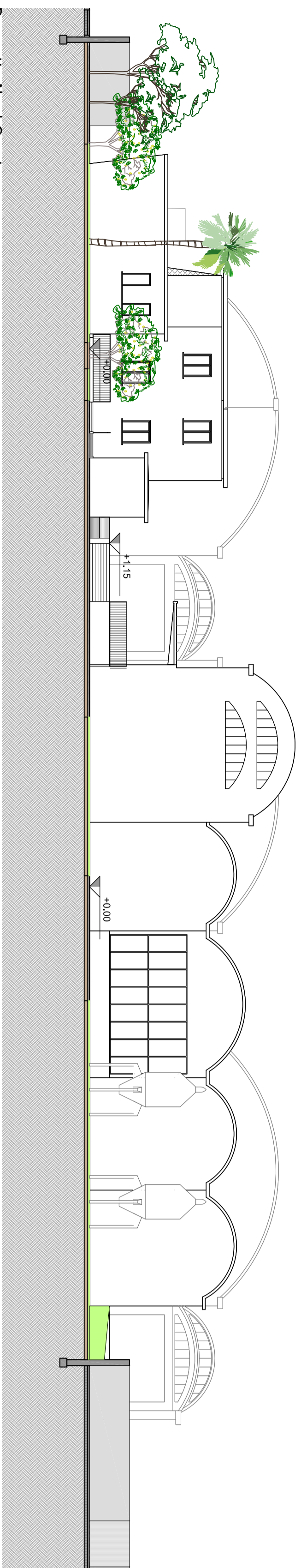

Prospetto Nord-Est



Prospetto Nord-Ovest

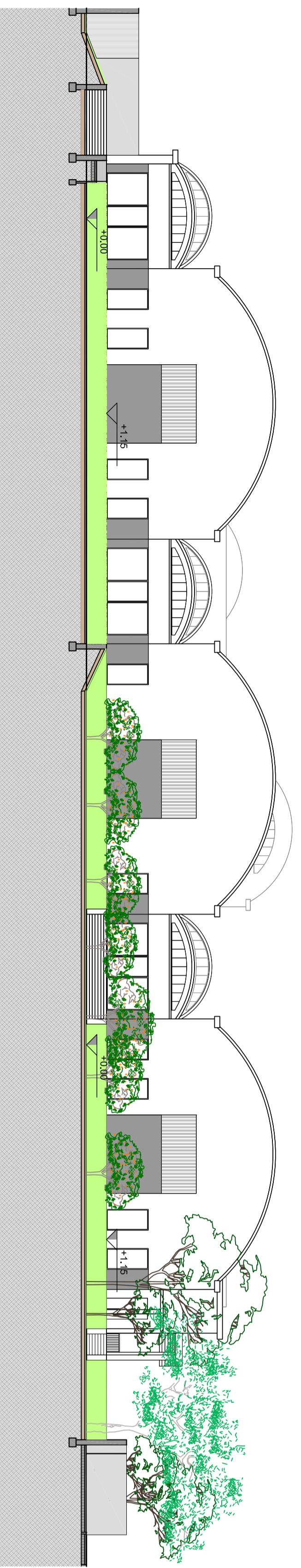

Prospetto Sud-Est

COMUNE DI ORISTANO
Assessorato ai Lavori Pubblici - Servizio Lavori Pubblici



RECUPERO E RICONVERSIONE FUNZIONALE DELL'EX COMPLESSO ENTE RISI

CIG: 866290061
CUP: H19J1700000001

PROGETTO PRELIMINARE

PROPRIETA':

COMUNE DI ORISTANO - R.L.P.: Ing. Giuseppe Pinna

PROGETTISTI:

Arch. Rossella Sanna (Capogruppo)
VPS Architettili (Mandante)
Arch. Luca Pizzali (Mandante)



DESCRIZIONE ELABORATO:

ELABORATO:

Prospetti di progetto

SCALE: 1:200
07AR.04.01

| AGG. | DATA: | DESCRIZIONE: | AGG. | DATA: | DESCRIZIONE: |
|------|------------|--------------|------|-------|--------------|
| 01 | 30/05/2017 | EMISSIONE | | | |