

# PIANTA PIANO TERRA

# PIANTA PIANO PRIMO

dimensioni apparecchiature ingombri indicative

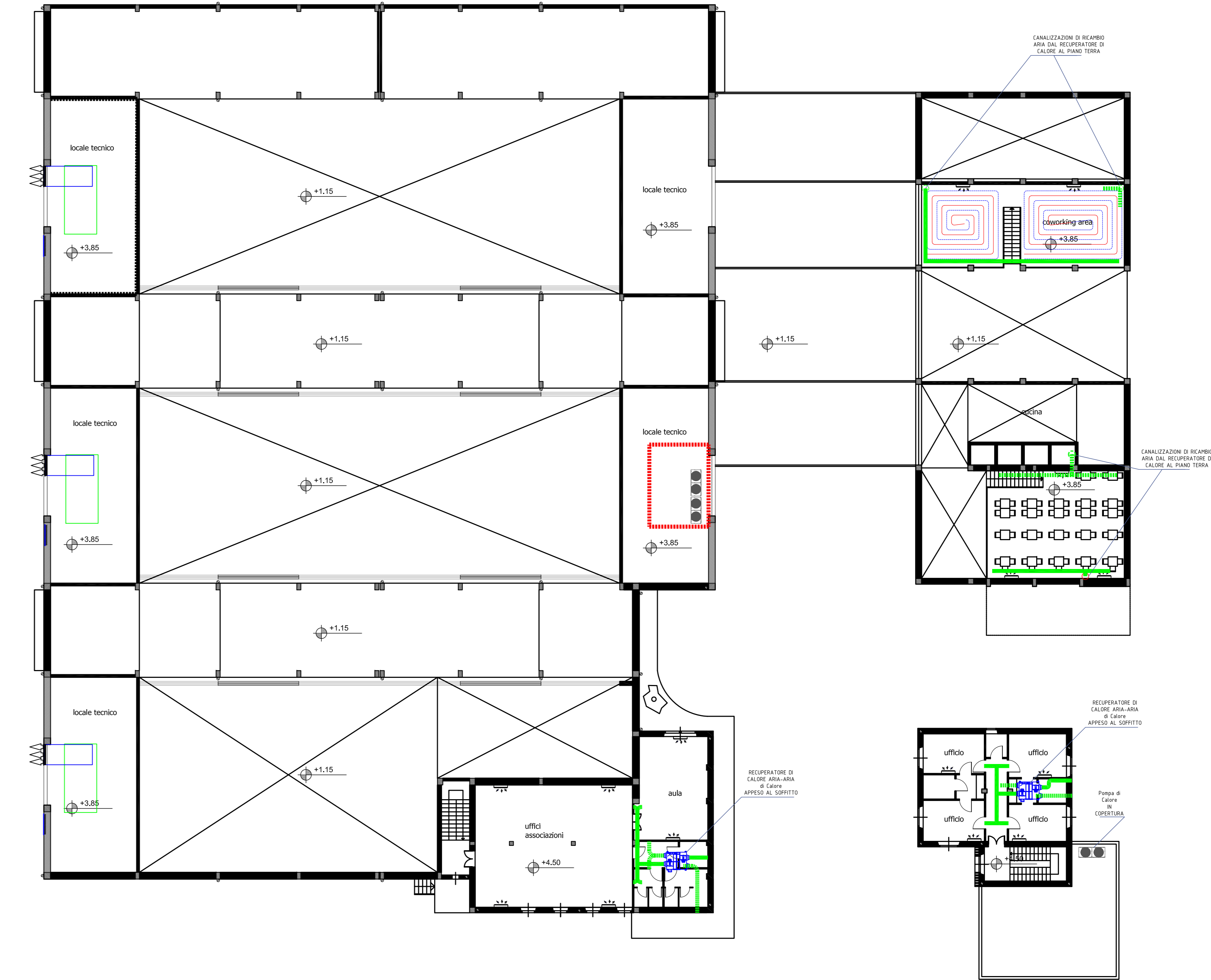
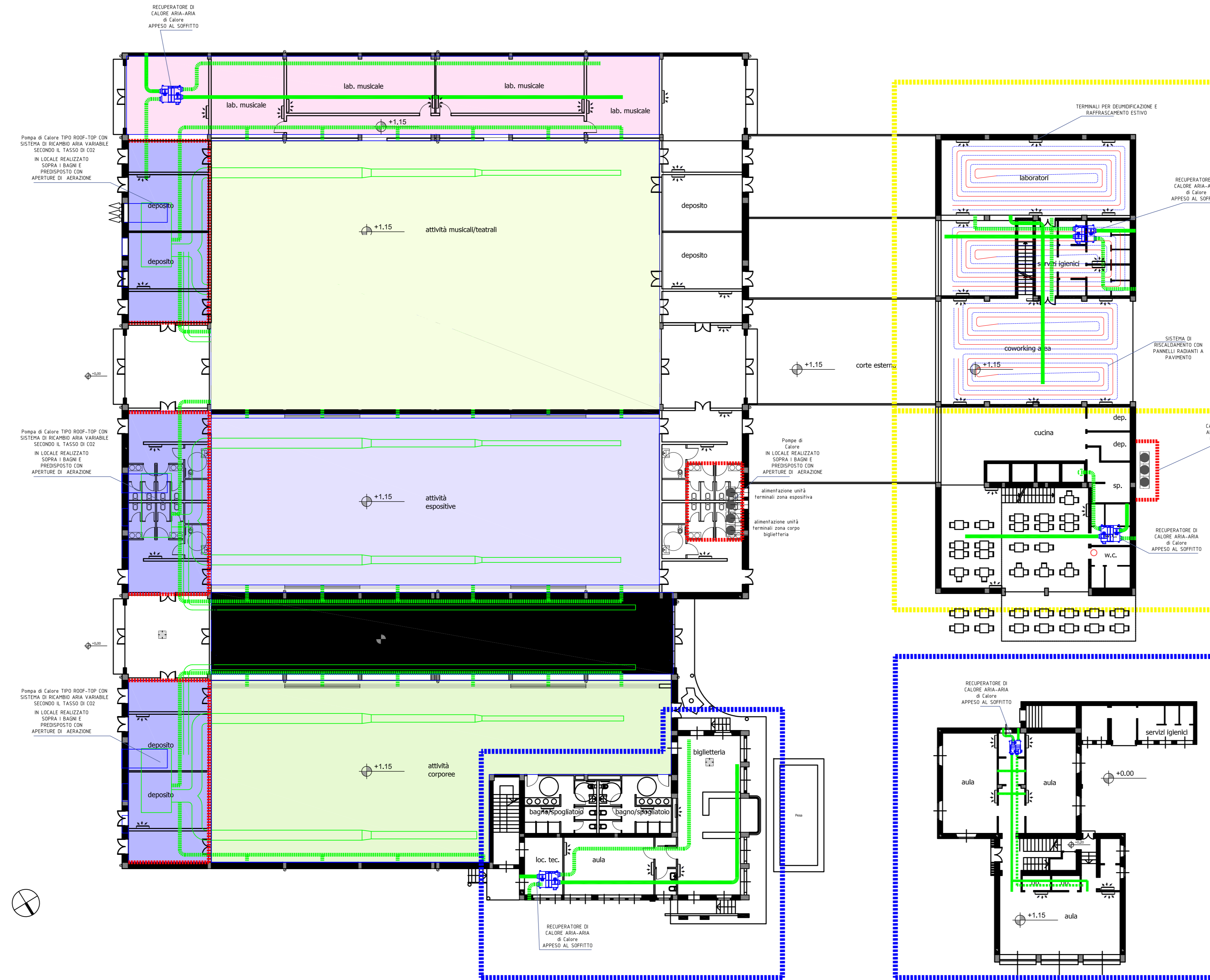

**COMUNE DI ORISTANO**  
Assessorato ai Lavori Pubblici - Servizio Lavori Pubblici

**RECUPERO E RICONVERSIONE FUNZIONALE DELL'EX COMPLESSO ENTE RISI**  
CIG: 69632906B1  
CUP: H19J1700000001

**PROGETTO PRELIMINARE**

PROPRIETA':  
COMUNE DI ORISTANO - R.U.P.: Ing. Giuseppe Pinna

PROGETTISTI:  
Arch. Rossella Sanna (Capogruppo)  
VPS Architeti (Mandante)  
Arch. Luca Putzolu (Mandante)

DESCRIZIONE ELABORATO:  
Schema impianto climatizzazione

ELABORATO:  
08Pl.01.01

SCALA: 1:200

AGG.	DATA:	DESCRIZIONE:	AGG.	DATA:	DESCRIZIONE:
01	30/05/2017	EMMISSIONE			