

PUC - STRALCIO



ZONIZZAZIONE URBANISTICA	ZONIZZAZIONE AGRARIA	AREE DI RISPETTO
A	D5	a - Archeologico
B*	F1	b - Ambientale
B1	F3	c - Architettonico
B2	F4	d - Identitario
B3	G1	e - Cimiteriale
BI	G2	f - Ferroviario
BR - BC	G3	s - Stradale
BV	G4	Equus
C1	H1	Parco
C2	H2	
C3	H3	
D1	S1	
D2	S2	
D2*	S3	
D3	S4	

BENI CULTURALI
Beni archeologici
Beni architettonici
Fascia di rispetto beni culturali

VIABILITA' DI PROGETTO
Pista Ciclabile esistente / in progetto
Pista Ciclabile proposta
Circonvallazione
Ripristino linea ferroviaria
Sovrappasso/Sottopasso
Viabilità di servizio: Aeroporto Centro Intermodale

CARTA DEI BENI STORICO CULTURALI - STRALCIO



BENI CULTURALI
Beni archeologici
Beni architettonici
Fascia di rispetto beni culturali

CATASTO STORICO

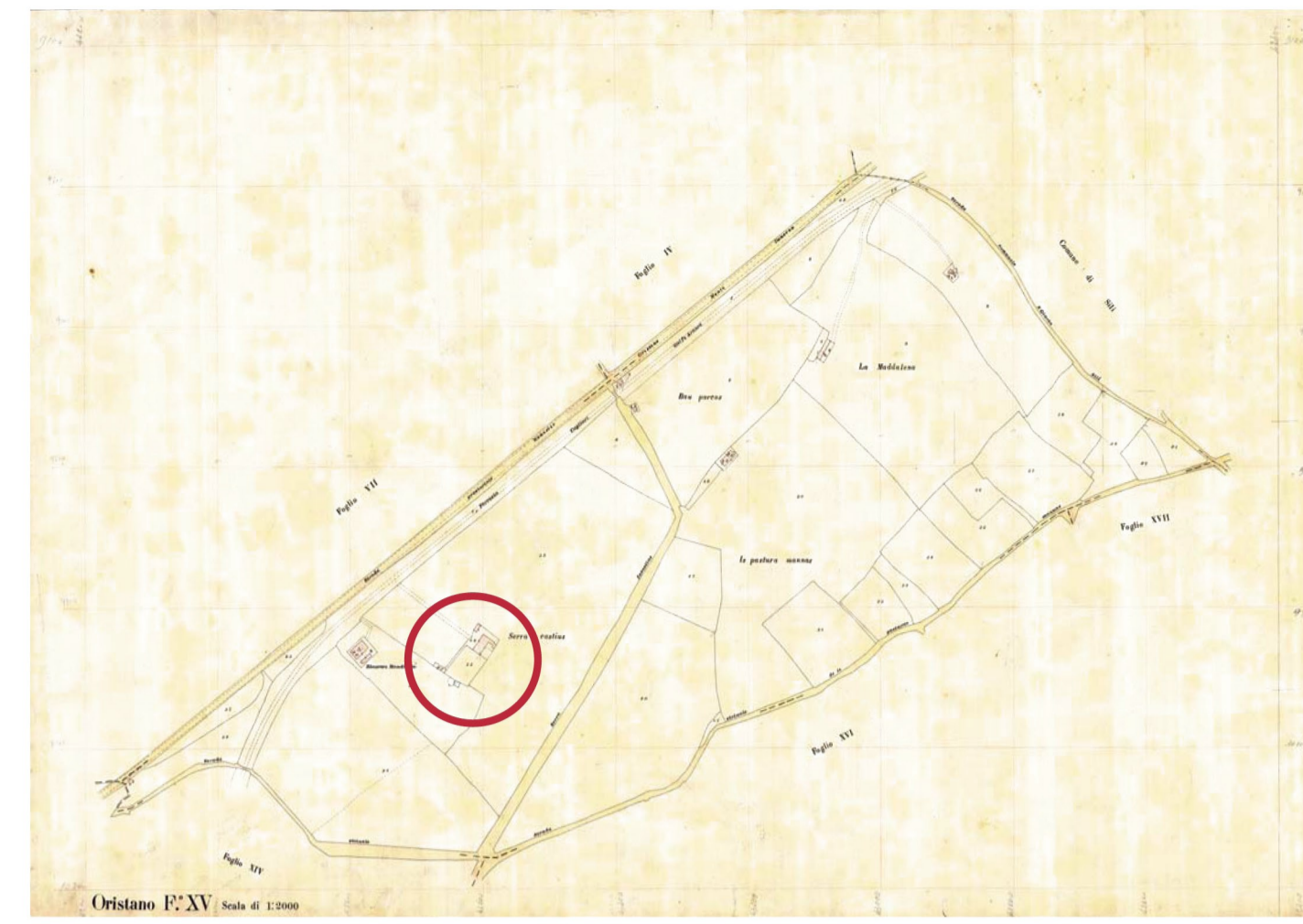

CATASTO ATTUALE

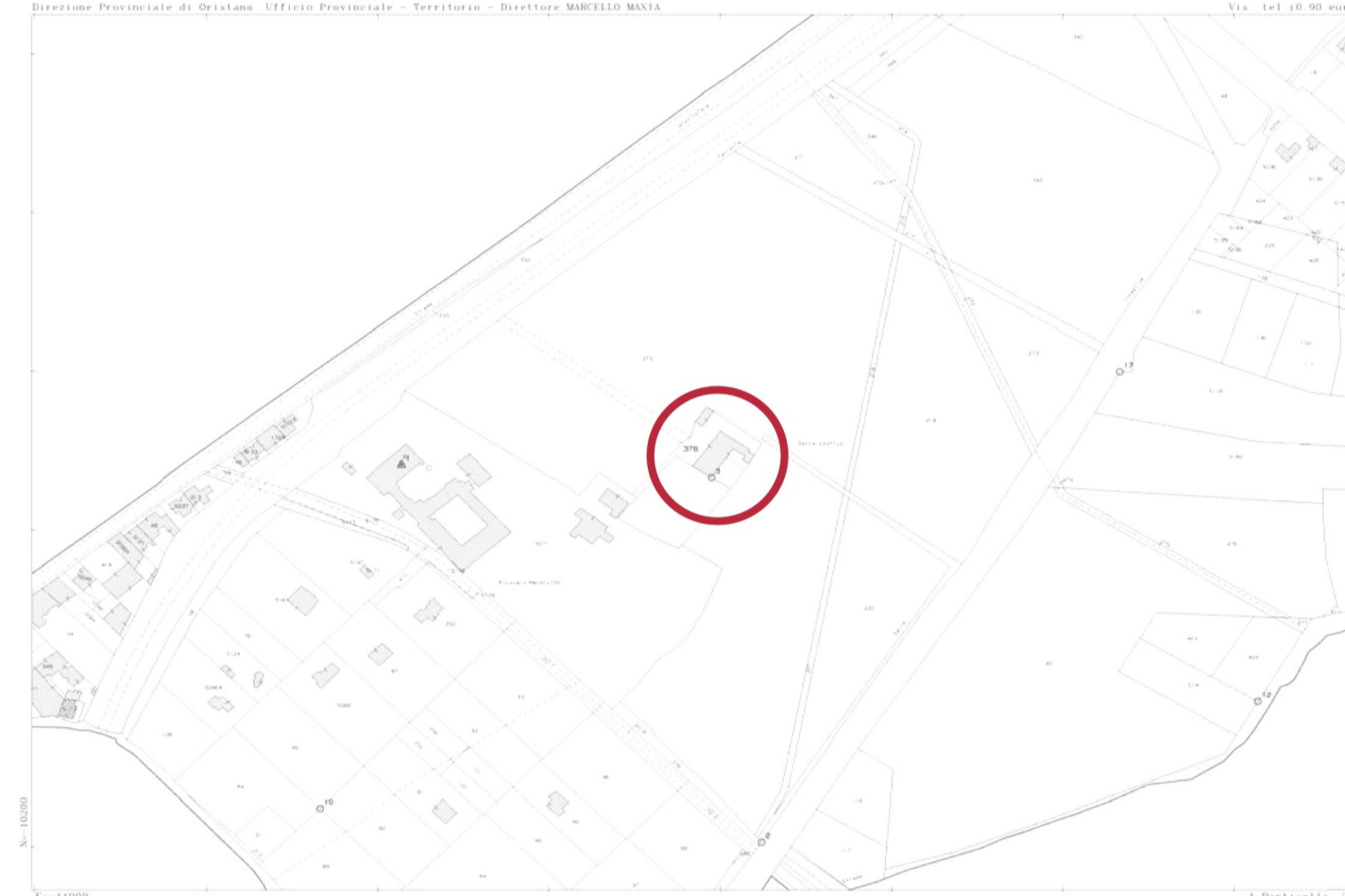

EVOLUZIONE STORICA



1945



1954



1968

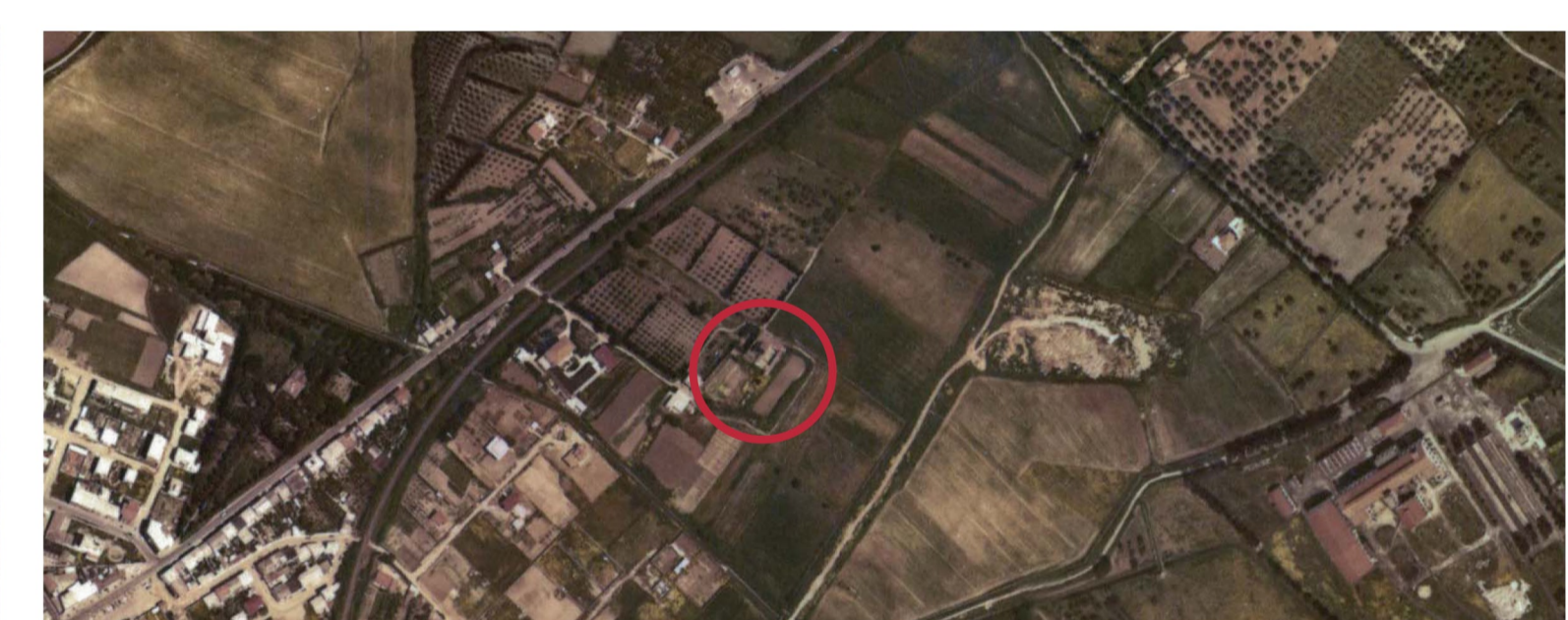

1978

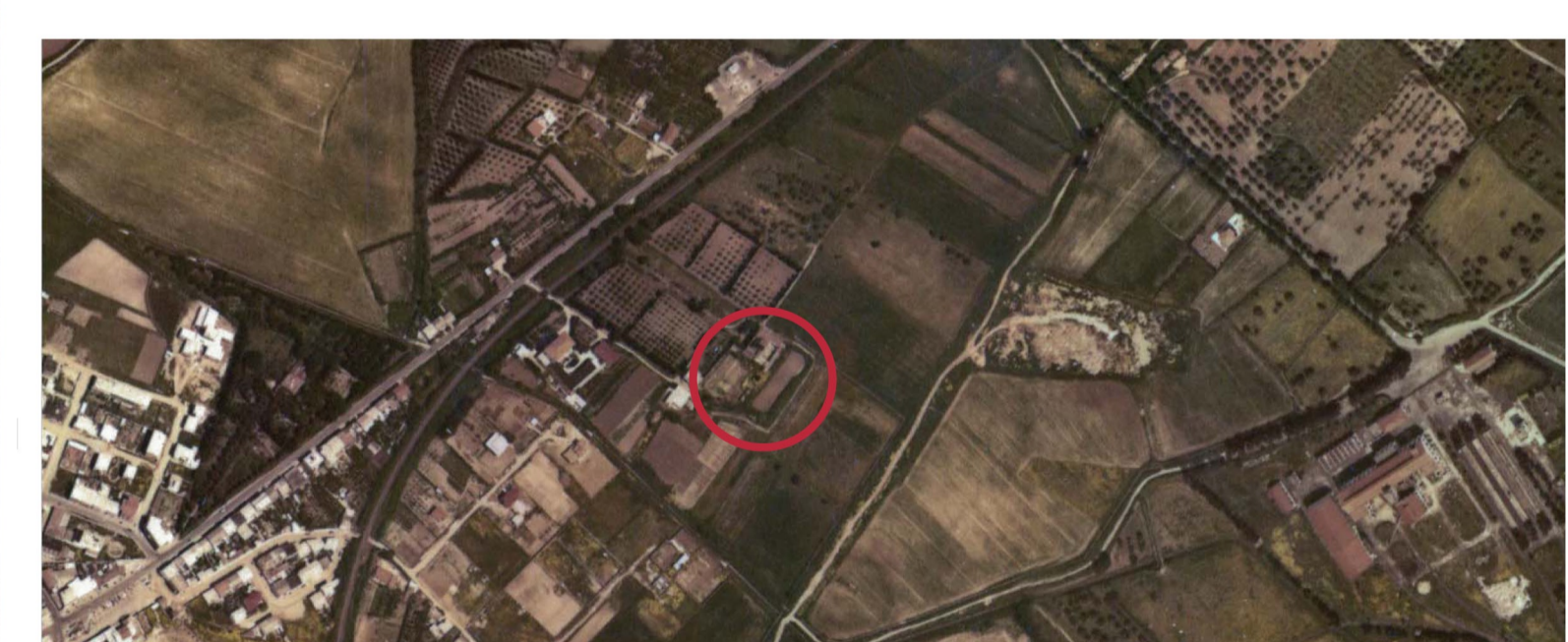

1999

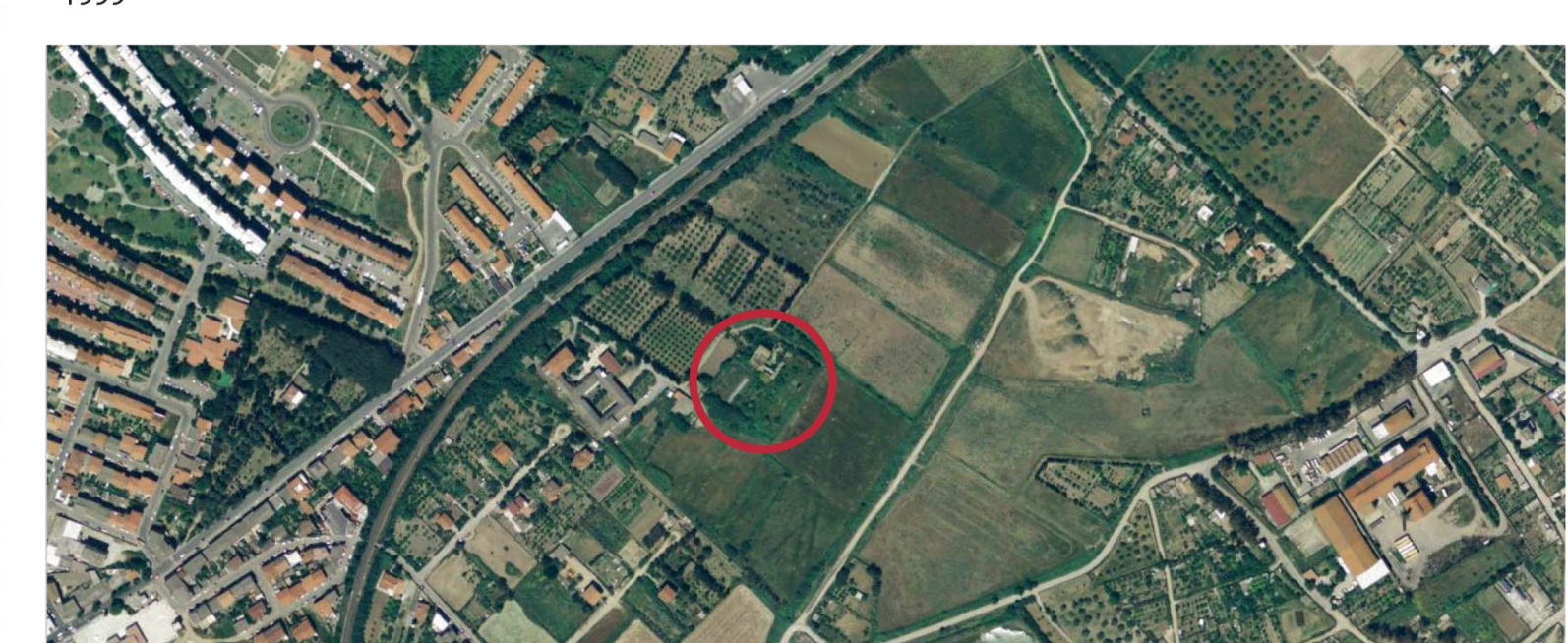

2006

INQUADRAMENTO SCALA 1:2000



COMUNE DI ORISTANO

Provincia di Oristano

"Riqualificazione parco e villa Eleonora d'Arborea e sistemazione viabilità di accesso (Vico Il Volta)"

Programma straordinario di intervento per la riqualificazione urbana e la sicurezza delle periferie delle città metropolitane e dei comuni capoluogo di provincia

PROGETTO DI FATTIBILITA' TECNICA ED ECONOMICA

Committente: Comune di Oristano Piazza E. d'Arborea, 44 - 09170 Oristano	Il Dirigente Settore Sviluppo del Territorio: Ing. Giuseppe Pinna Responsabile del procedimento: Geom. Maurizio Putzolu
--	--

Progettisti: arch. Silvia M.R. Oppo  ing. Gianfranco Argiolas  ing. Franco Sardu  arch. Claudia Argiolas	Consulenti: ing. Riccardo Terziani arch. Henrique Pessoa  Collaboratori: arch. Claudia Mell arch. Claudia Pintor
---	--

oggetto: Inquadramento territoriale e urbanistico		
progetto:	scala grafica varie	elaborato n. B.01
file:	data maggio 2017	

note / visti / estremi approvazione