



1. Ingresso originario alla Villa



8. Giardino della Casa di Riposo



2. Passaggio a livello da via V. Casu



9. Cappella



3. Cancello d'ingresso



10. Cortile degli ulivi della Casa di Riposo



11. Edificio e giardino storici della Casa di Riposo



11. Prospetto ovest Casa di Riposo

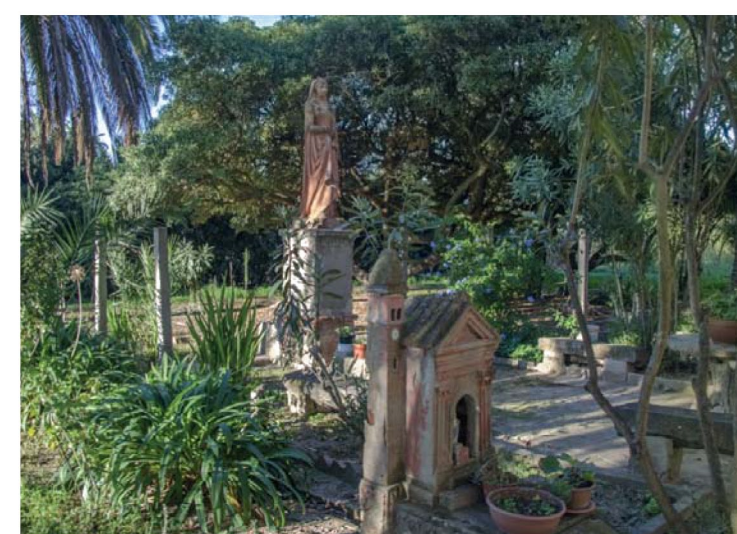

5. Giardino storico della Casa di Riposo



12. Agrumeto, sullo sfondo la Villa.



6. Viale d'accesso



13. Agrumeti, vista d'insieme



7. Giardino della Casa di Riposo



14. Vista d'insieme della Villa

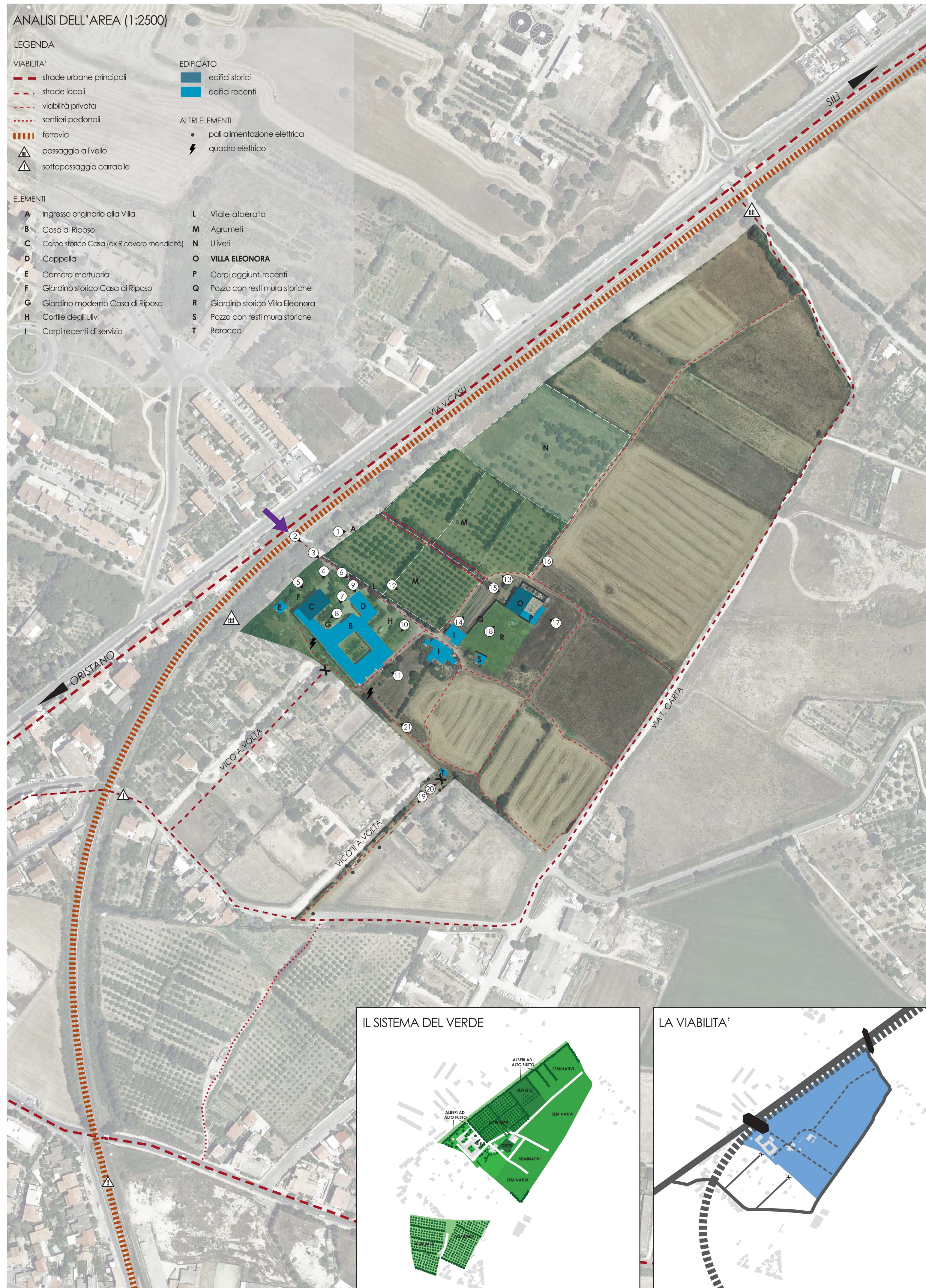

15. Villa Eleonora, prospetto ovest



16. Villa Eleonora, prospetto nord



17. Villa Eleonora, prospetto est



18. Villa Eleonora, prospetto sud



19. Vico Volta II, vista verso sud



20. Cancello dell'area su Vico Volta II



21. Sentiero lungo la recinzione sud

COMUNE DI ORISTANO

Provincia di Oristano

"Riqualificazione parco e villa Eleonora d'Arborea e sistemazione viabilità di accesso (Vico Il Volta)"

Programma straordinario di intervento per la riqualificazione urbana e la sicurezza delle periferie delle città metropolitane e dei comuni capoluogo di provincia

PROGETTO DI FATTIBILITA' TECNICA ED ECONOMICA

Committente:
Comune di Oristano
Piazza E. d'Arborea, 44 - 09170 Oristano

Il Dirigente Settore Sviluppo del Territorio:
Ing. Giuseppe Pinna
Responsabile del procedimento:
Geom. Maurizio Putzolu

Progettisti:
arch. Silvia M.R. Oppo

Consulenti:
ing. Riccardo Terziani
arch. Henrique Pessoa

ing. Gianfranco Argiolas

Collaboratori:
arch. Claudia Meli
arch. Claudia Pintor

ing. Franco Sardu

arch. Claudia Argiolas

oggetto:
Planimetria generale: analisi stato fatto e rilievo fotografico

progetto:	scala grafica varie	elaborato n.
file:	data maggio 2017	B.02

note / visti / estremi approvazione