



VISTA SUD VISTA OVEST



VISTA NORD VISTA EST



PROSPETTO PRINCIPALE

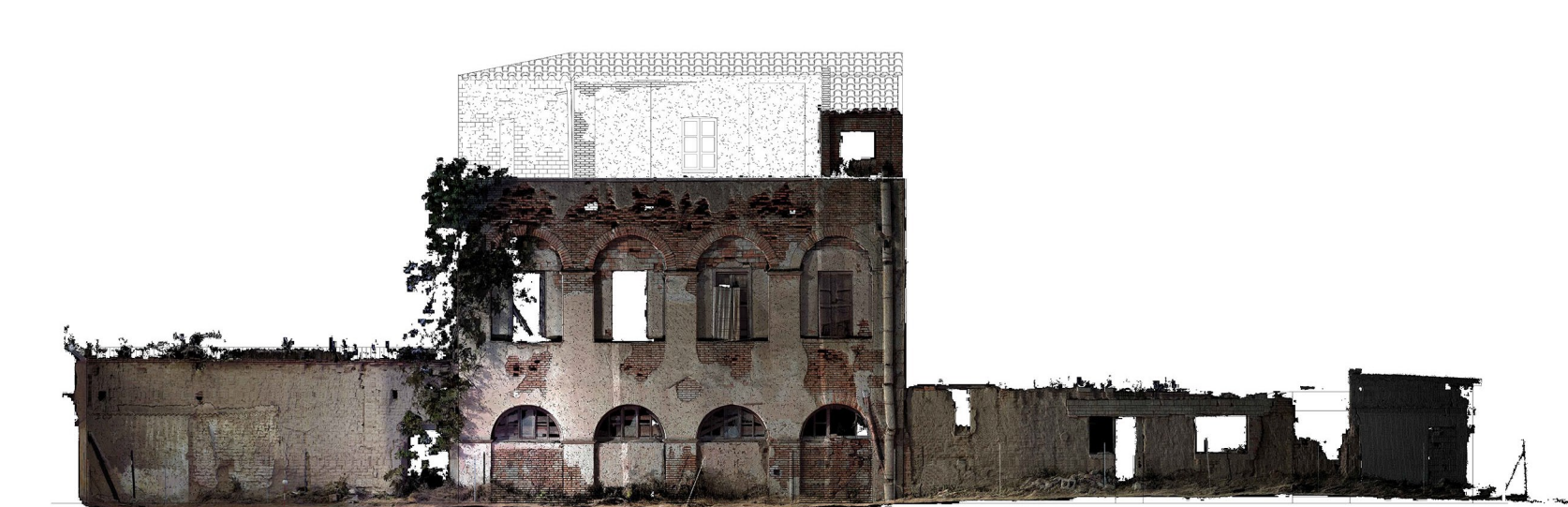

PROSPETTO SUD-OVEST



PROSPETTO SUD-EST



PROSPETTO NORD-EST



Prospetto principale



Prospetto nord-est



Prospetto sud-est



Prospetto sud-ovest

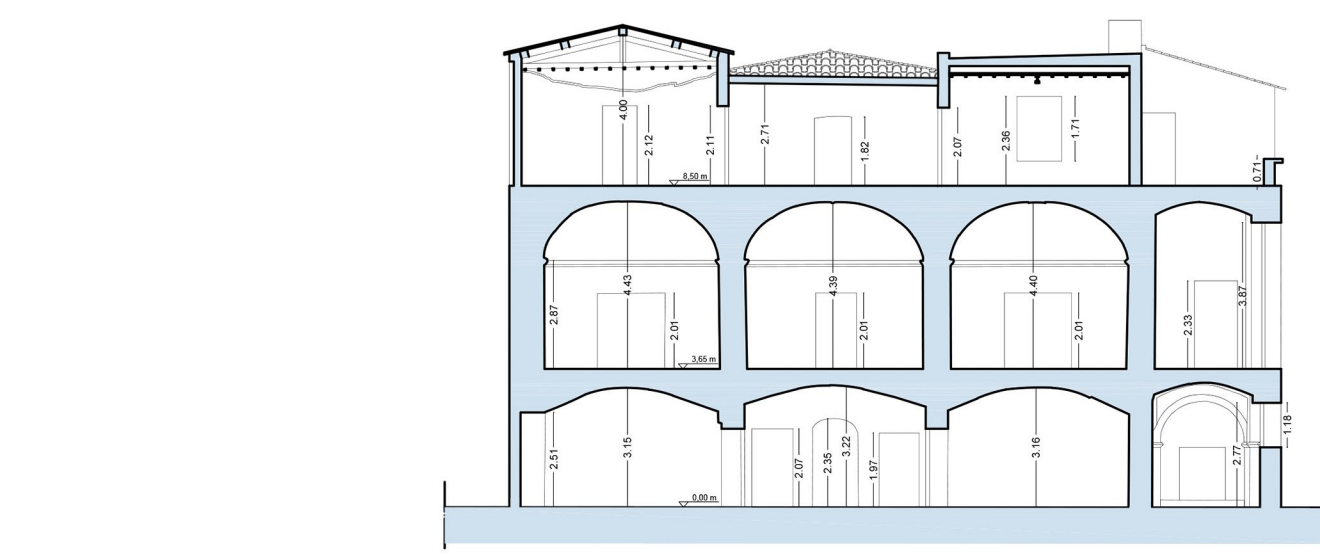

SEZIONE A - A'

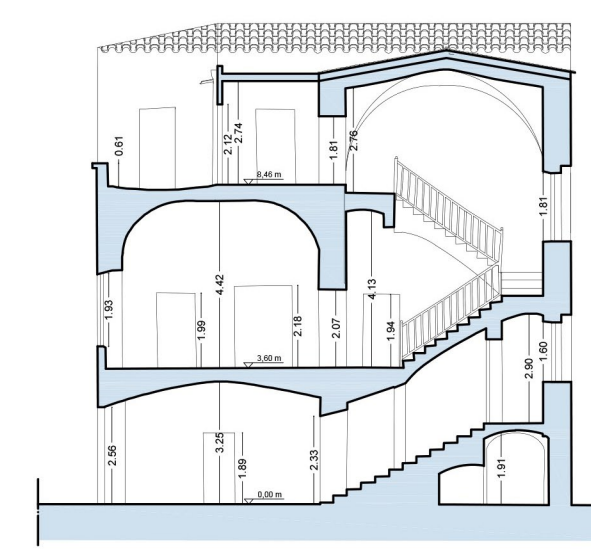

SEZIONE B - B'

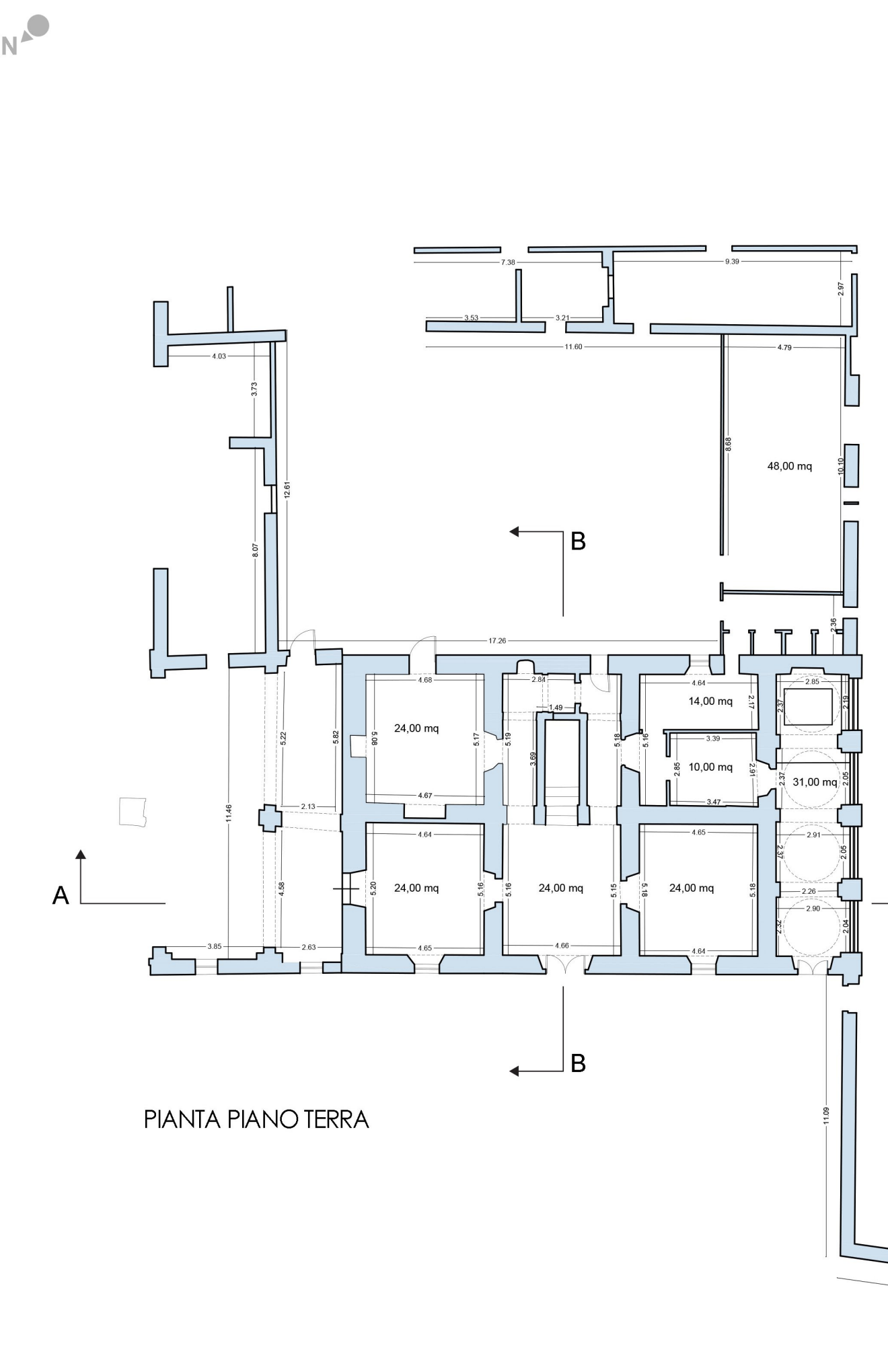

PIANTA PIANO TERRA

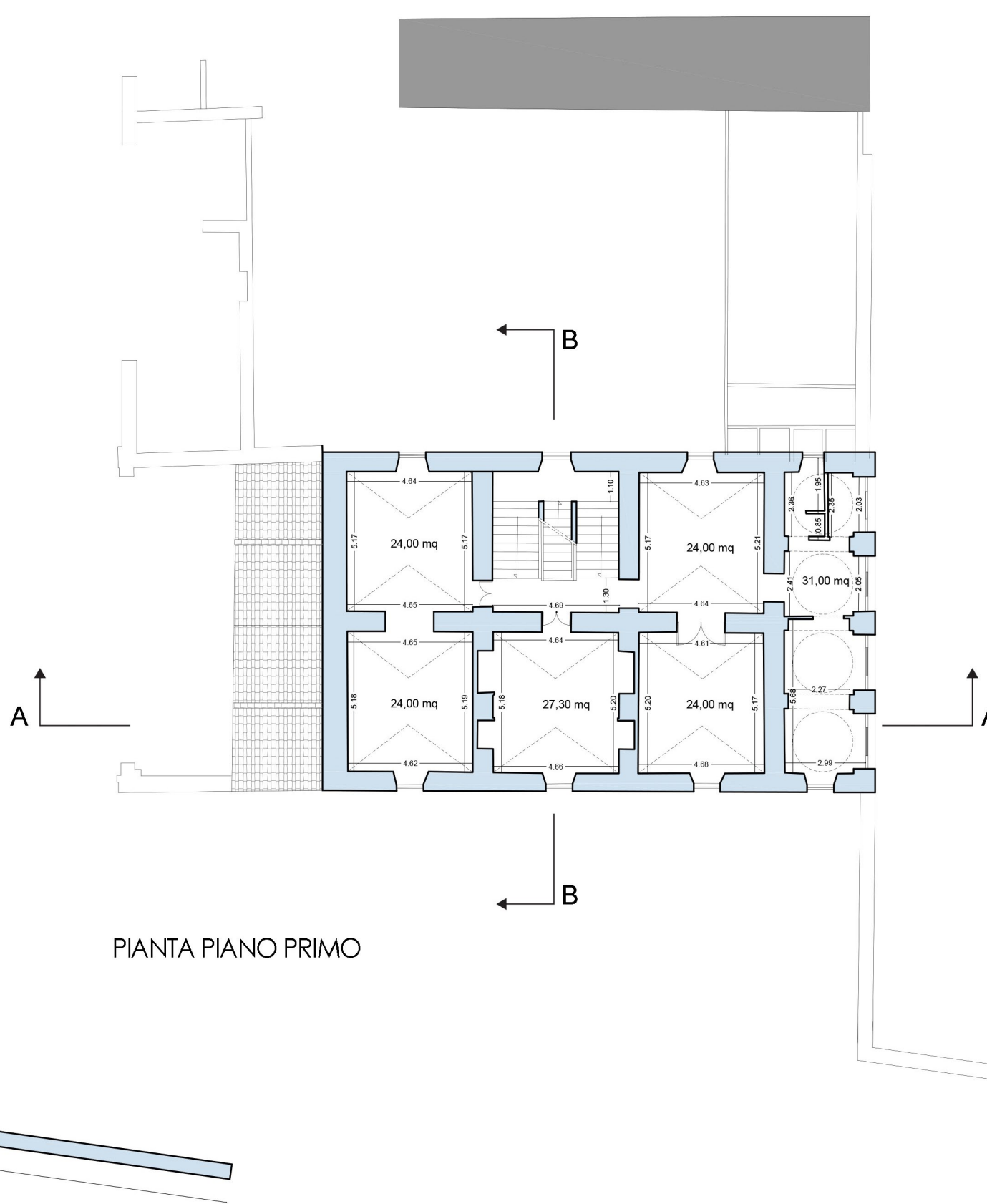

PIANTA PIANO PRIMO

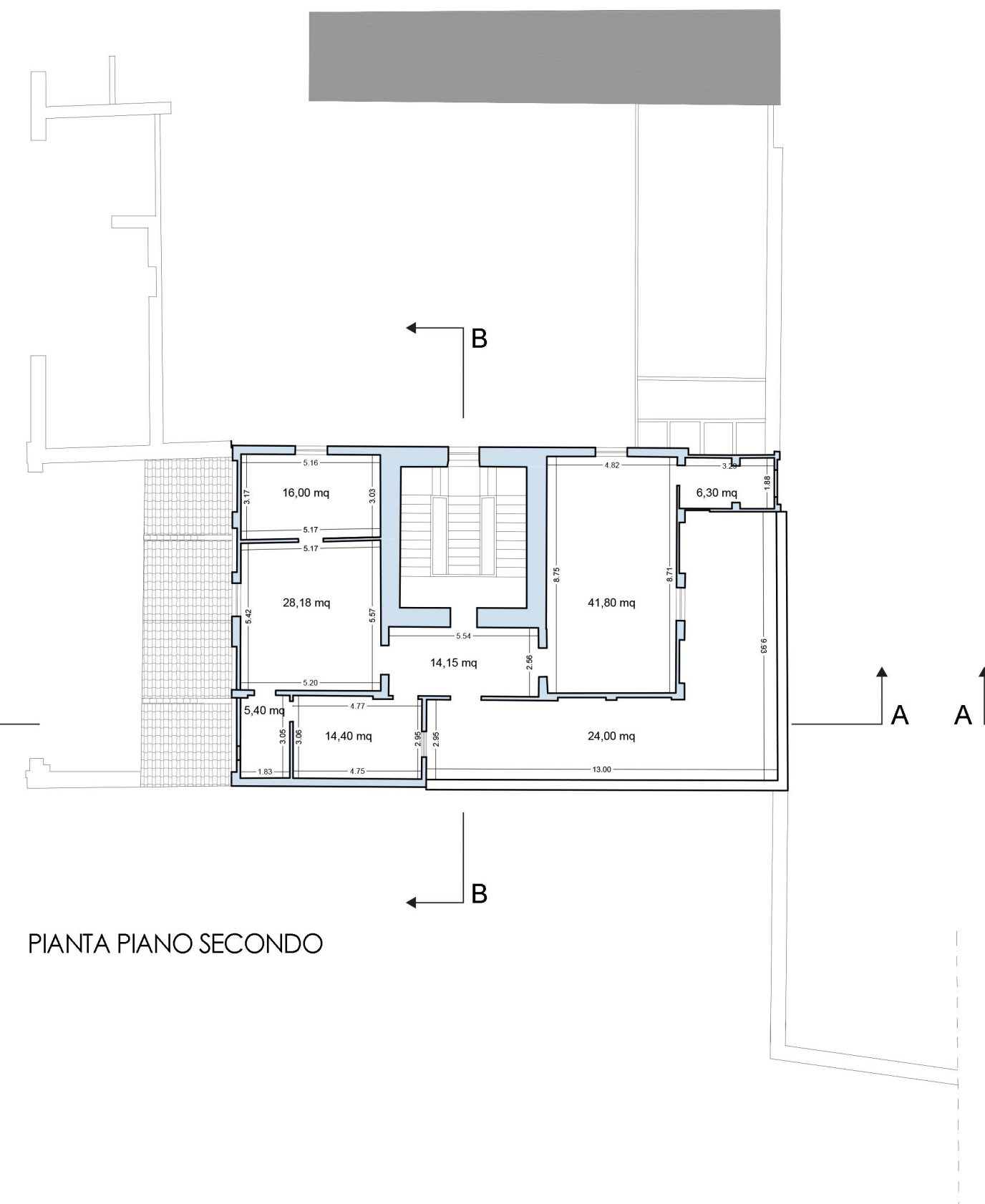

PIANTA PIANO SECONDO

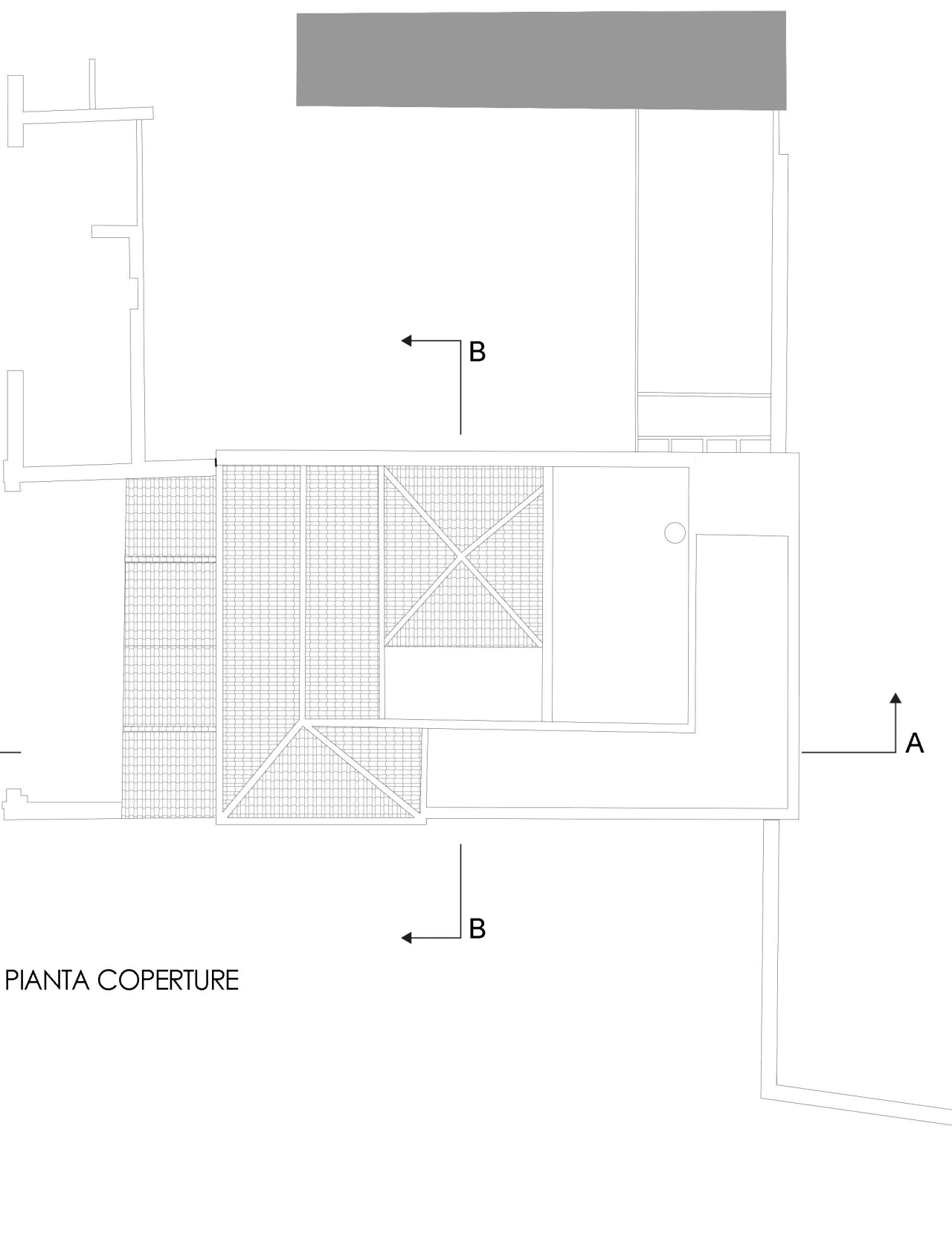

PIANTA COPERTURE



Piano terra_Ingresso principale



Piano terra_Corpo longitudinale, lato sud-est



Piano terra_Scalone monumentale



Piano primo_Scalone monumentale



Piano primo_Sala centrale



Piano primo_Sala laterale



Piano secondo_Corpo longitudinale, lato sud-est



Piano secondo-terrazza_Superfelazioni novecentesche



Piano secondo-terrazza_Superfelazioni novecentesche



Piano secondo-terrazza_Superfelazioni novecentesche

COMUNE DI ORISTANO
Provincia di Oristano

"Riqualificazione parco e villa Eleonora d'Arborea e sistemazione viabilità di accesso (Vico Il Volta)"

Programma straordinario di intervento per la riqualificazione urbana e la sicurezza delle periferie delle città metropolitane e dei comuni capoluogo di provincia

PROGETTO DI FATTIBILITA' TECNICA ED ECONOMICA

Comittente:
Comune di Oristano
Piazza E. d'Arborea, 44 - 09170 Oristano

Progettisti:
arch. Silvia M.R. Oppo
ing. Gianfranco Argiolas
ing. Franco Sardu
arch. Claudia Argiolas

Consulenti:
ing. Riccardo Terziani
arch. Henrique Pessoa
Collaboratori:
arch. Claudia Meil
arch. Claudia Pintor

Il Dirigente Settore Sviluppo del Territorio:
Ing. Giuseppe Pinna
Responsabile del procedimento:
Geom. Maurizio Putzolu

oggetto: Villa "Eleonora d'Arborea": stato di fatto e rilievo fotografico		
progetto:	scala grafica varie	elaborato n. B.04
file:	data maggio 2017	

note / visti / estremi approvazione