

PROSPETTO PRINCIPALE

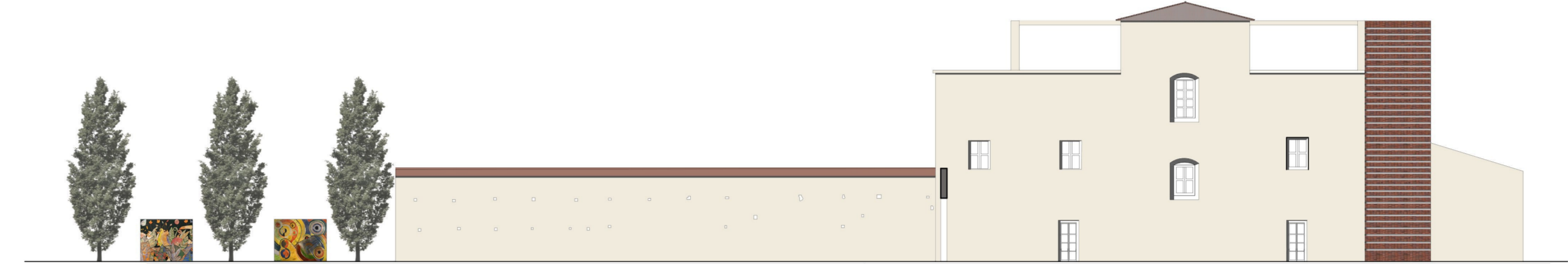

PROSPETTO SUD-OVEST



PROSPETTO SUD-EST

SCHEMA FUNZIONALE DELLA VILLA

PIANO TERRA

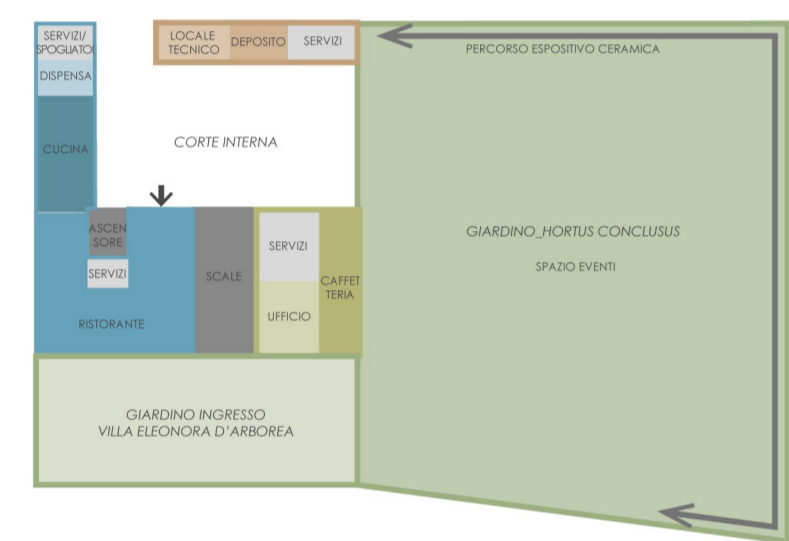

PRIMO PIANO

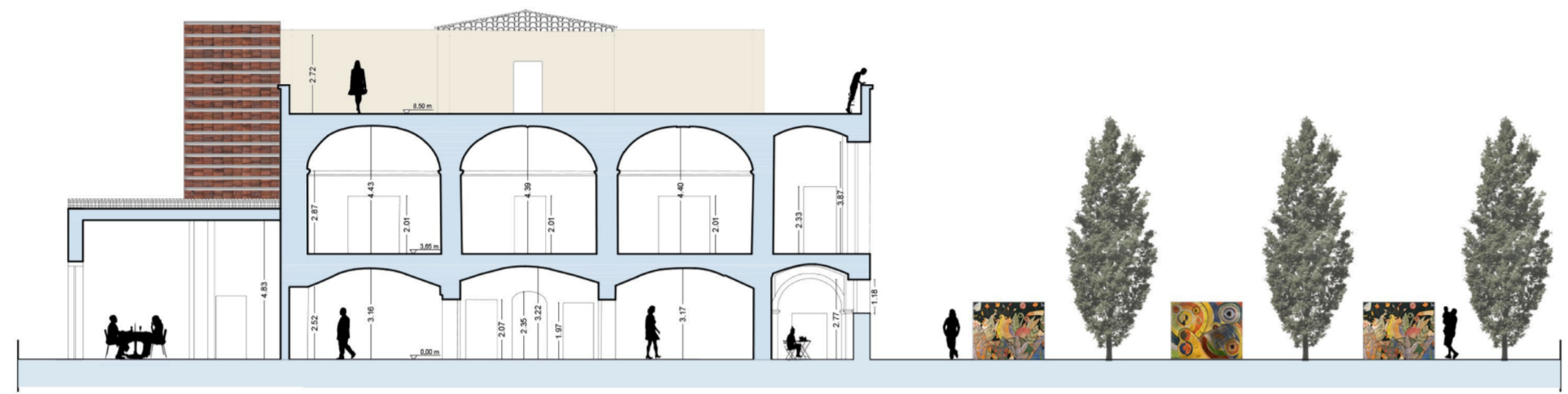
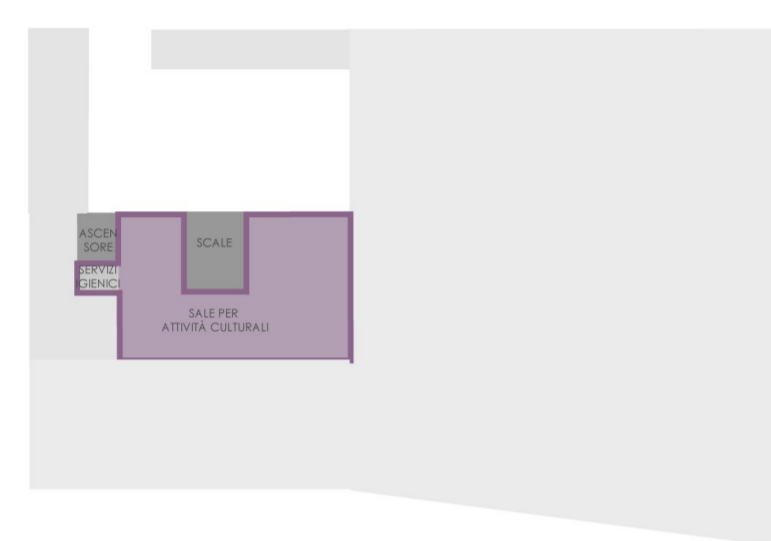

SEZIONE A-A

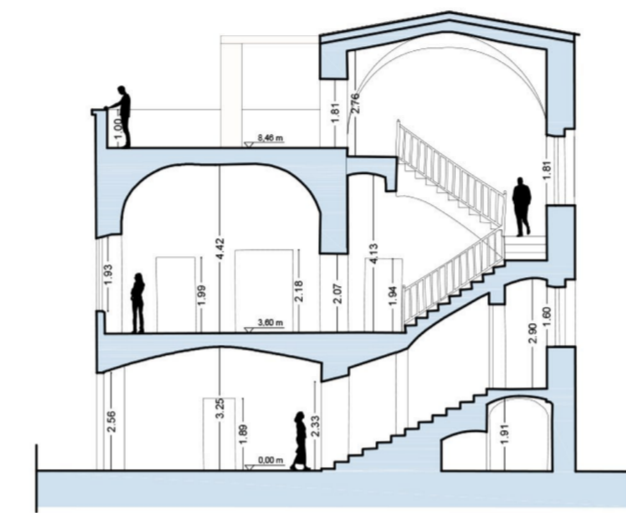

PROSPETTO B-B



PROSPETTO NORD-EST

COMUNE DI ORISTANO

Provincia di Oristano

"Riqualificazione parco e villa Eleonora d'Arborea e sistemazione viabilità di accesso (Vico Il Volta)"

Programma straordinario di intervento per la riqualificazione urbana e la sicurezza delle periferie delle città metropolitane e dei comuni capoluogo di provincia

PROGETTO DI FATTIBILITA' TECNICA ED ECONOMICA

Commitente: Comune di Oristano Piazza E. d'Arborea, 44 - 09170 Oristano	Il Dirigente Settore Sviluppo del Territorio: Ing. Giuseppe Pinna Responsabile del procedimento: Geom. Maurizio Putzolu
Progettisti: arch. Silvia M.R. Oppo ing. Gianfranco Argiolas ing. Franco Sardu arch. Claudia Argiolas	Consulenti: Ing. Riccardo Terziani arch. Henrique Pessoa Collaboratori: arch. Claudia Meli arch. Claudia Pintor

oggetto:
 Villa "Eleonora d'Arborea": stato di progetto, schemi funzionali, simulazioni

progetto:	scala grafica 1:200	elaborato n. B.05
file:	data maggio 2017	

note / visti / estremi approvazione

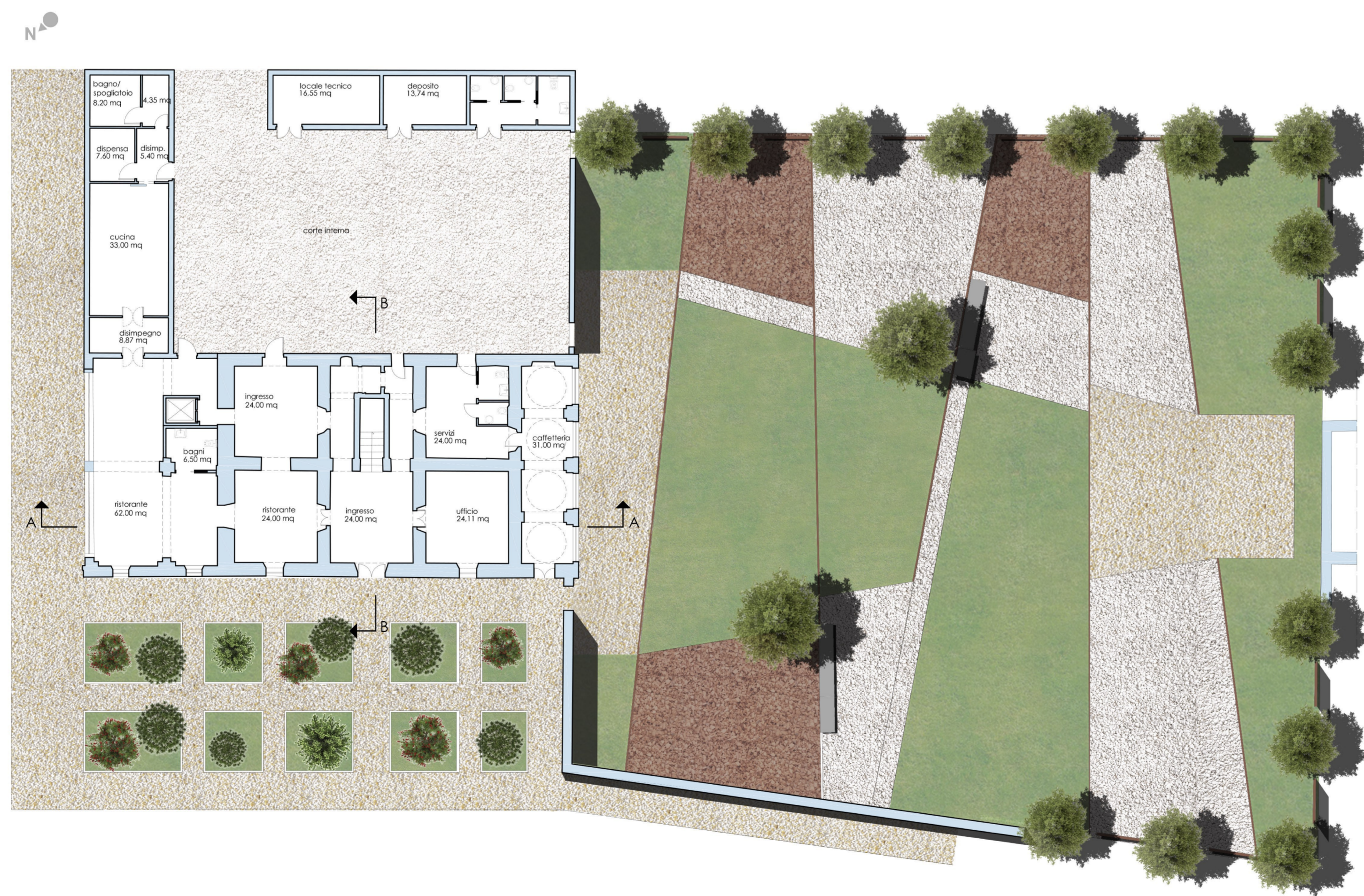

PIANTA PIANO TERRA E GIARDINO

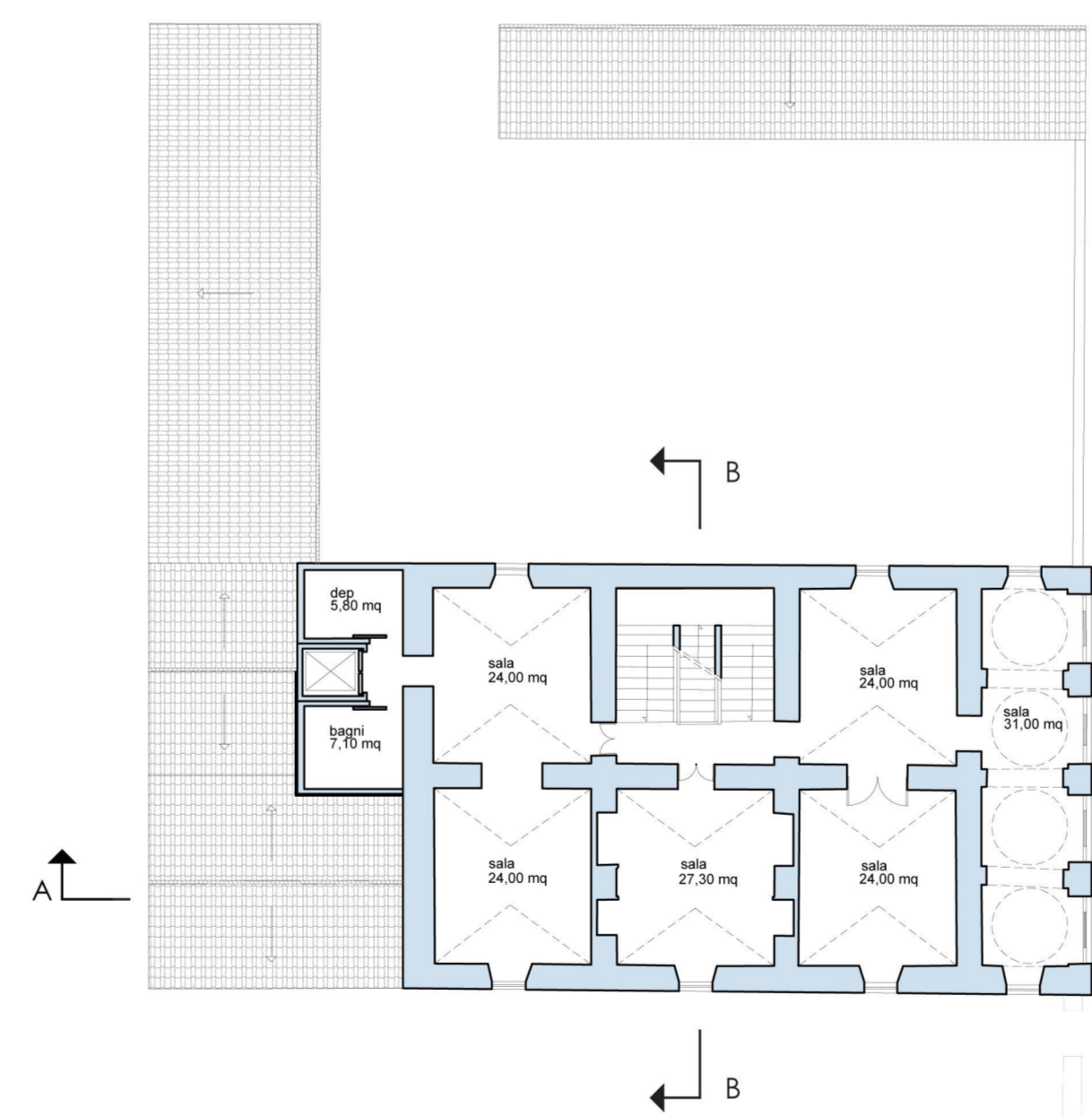

PIANTA PIANO PRIMO

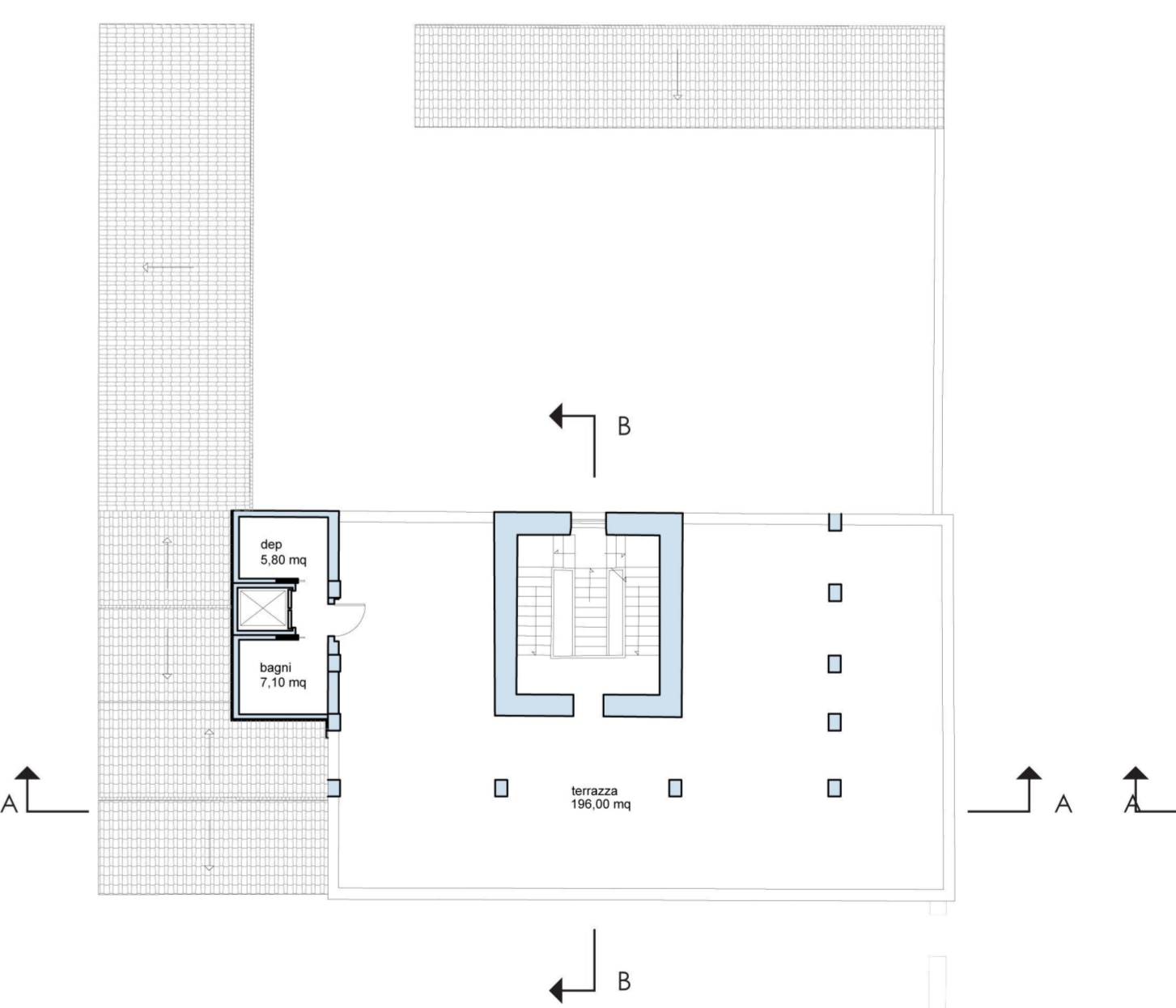

PIANTA PIANO SECONDO

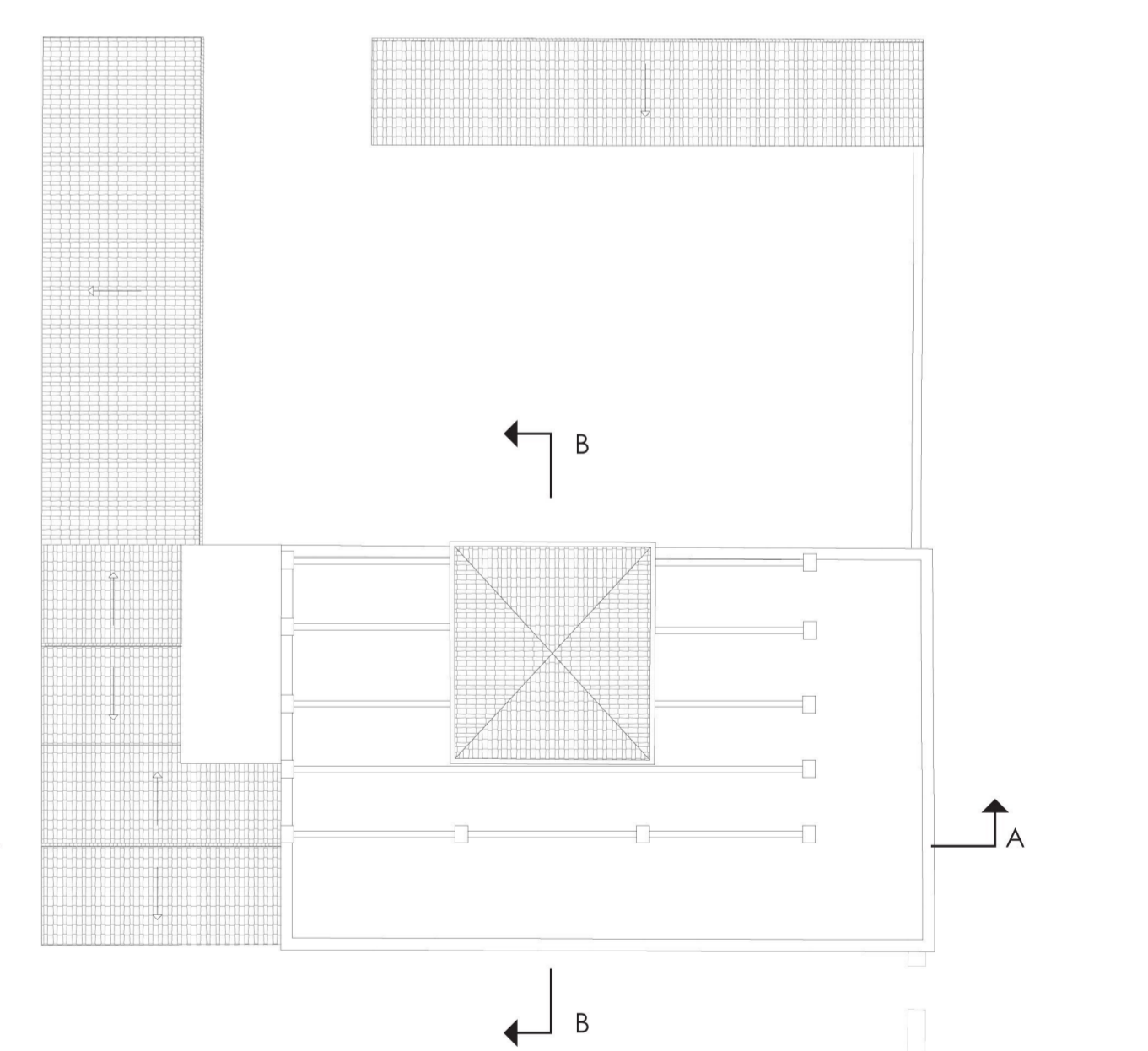

PIANTA DELLE COPERTURE