

**SVILUPPO IN PIANTA**

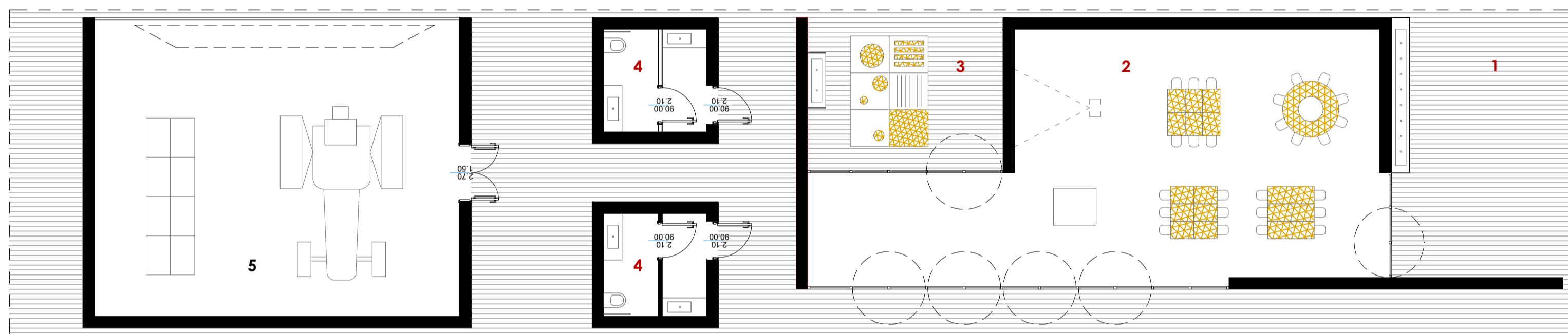
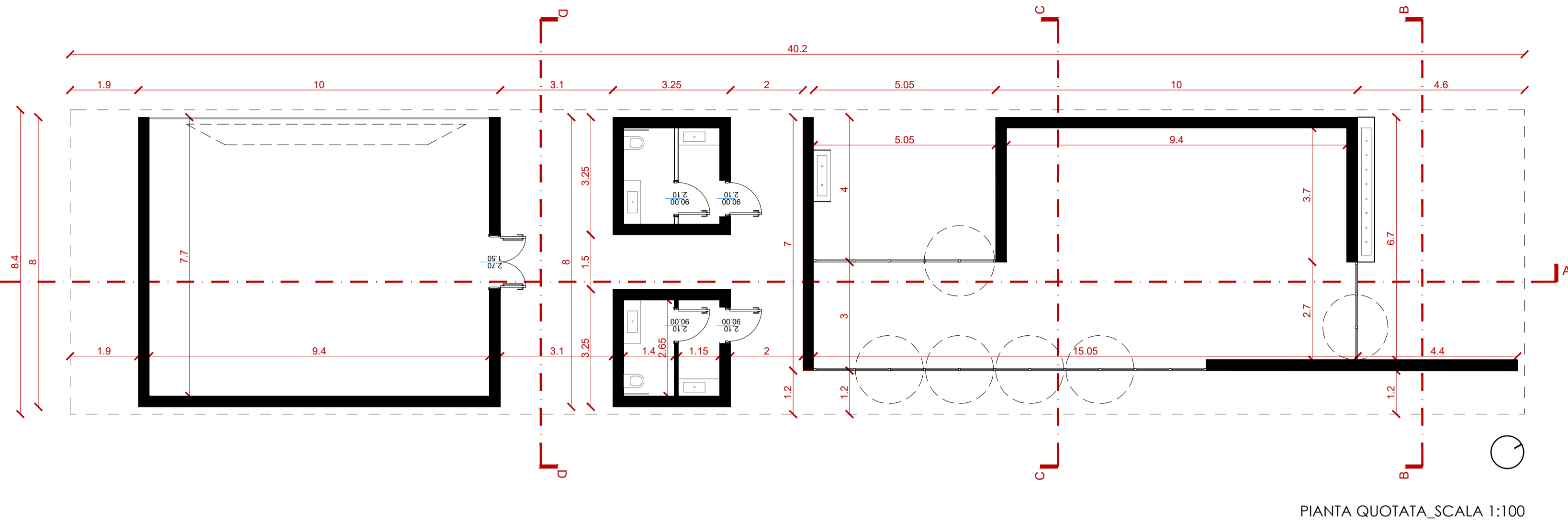

- LEGENDA**
1. Spazio aperto coperto
  2. aula per le attività didattica/esposizione
  3. spazio aperto coperto per le coltivazioni in vaso
  4. servizi igienici
  5. ricovero mezzi e deposito

**LEGENDA**

- ACQUE NERE**
- POZZETTO SIFONATO
  - POZZETTO DI ISPEZIONE
  - CONDOTTA IN PVC Ø 200
  - PUNTO IDRICO
- ACQUE GRIGIE**
- POZZETTO SIFONATO
  - POZZETTO DI ISPEZIONE
  - CONDOTTA IN PVC Ø 200
  - PUNTO IDRICO

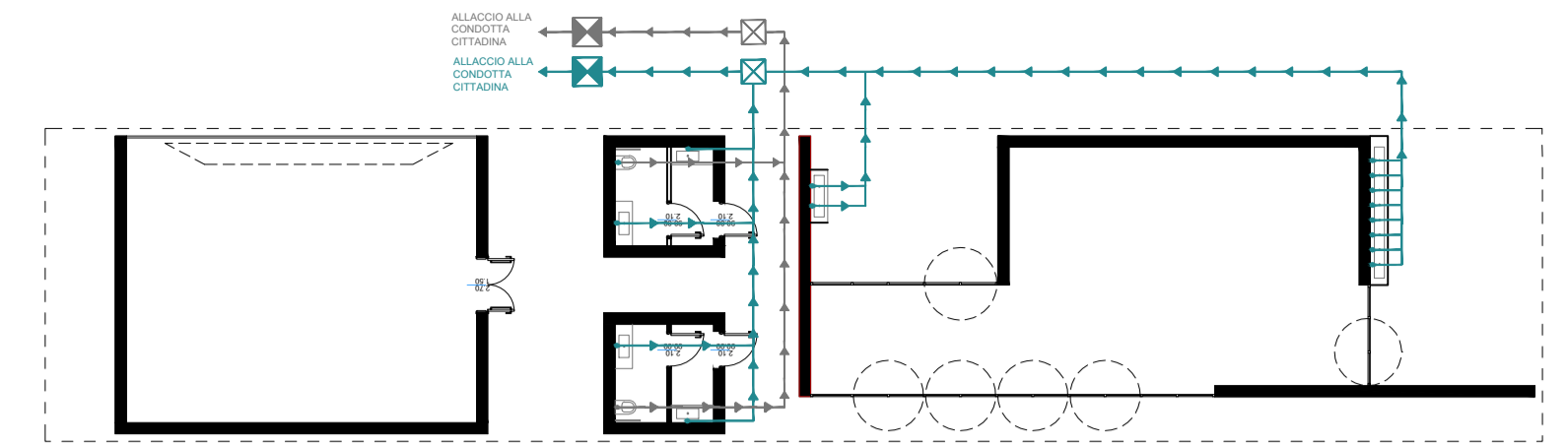

**LEGENDA**

- tubazione impianto idrico
- tubazione impianto acqua sanitaria

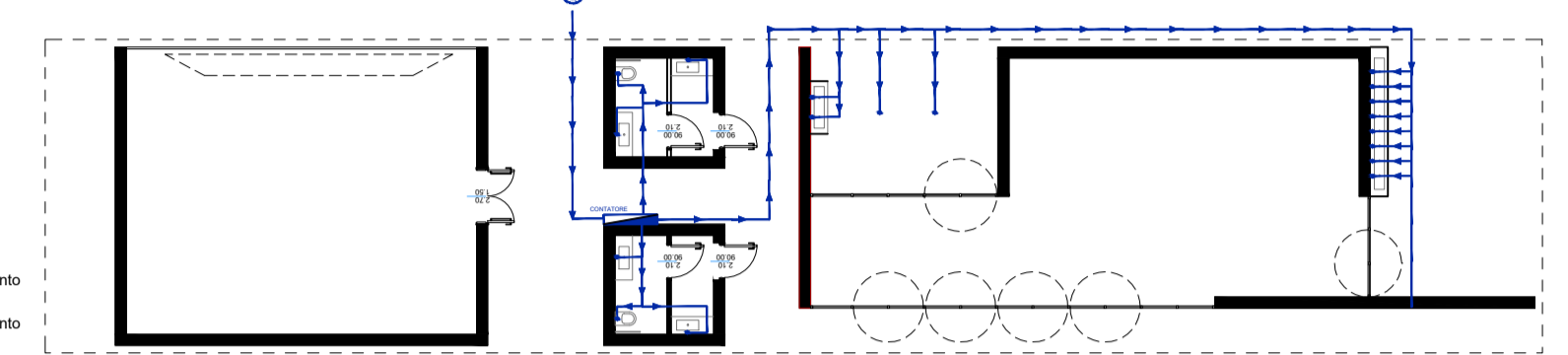

**LEGENDA**

- PUNTO LUCE
- INTERRUTTORE QUOTA 150 CM
- PRESA ELETTRICA QUOTA 45 CM
- PRESA TELEFONO

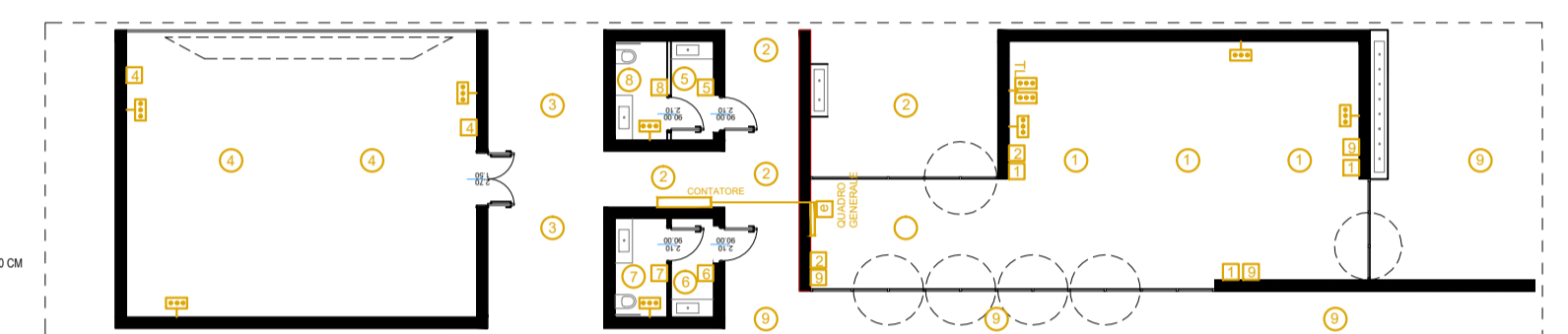

**SVILUPPO DEI PROSPETTI**

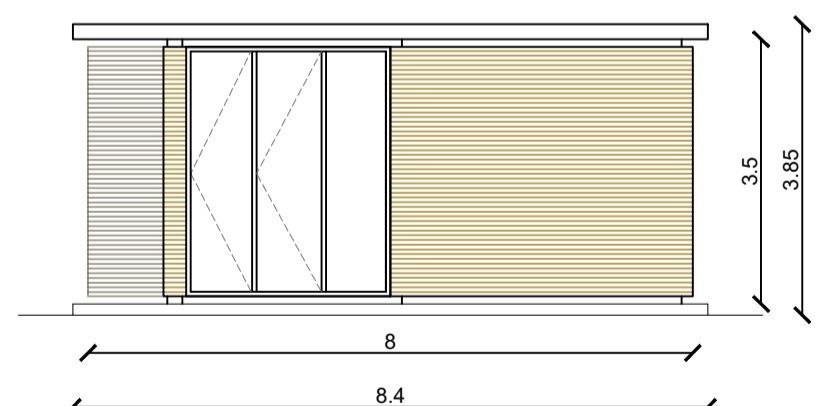
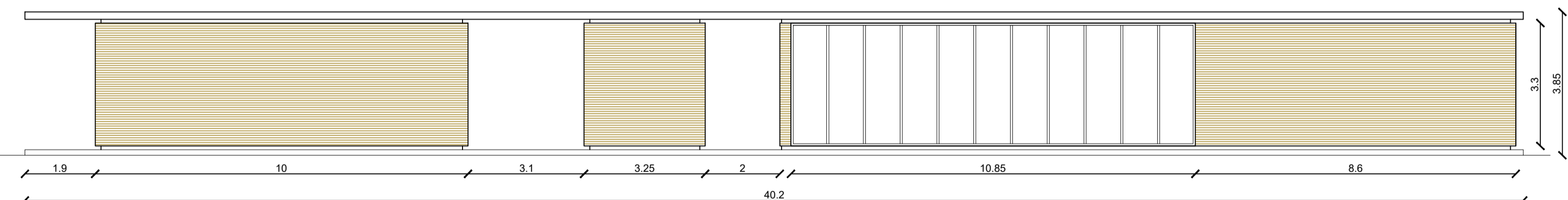
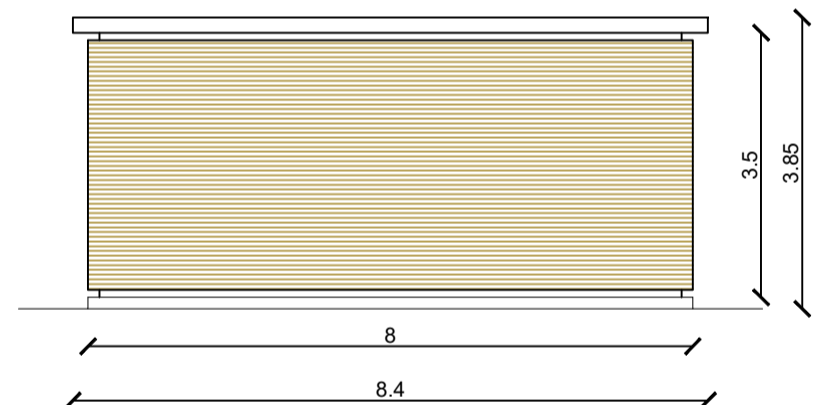
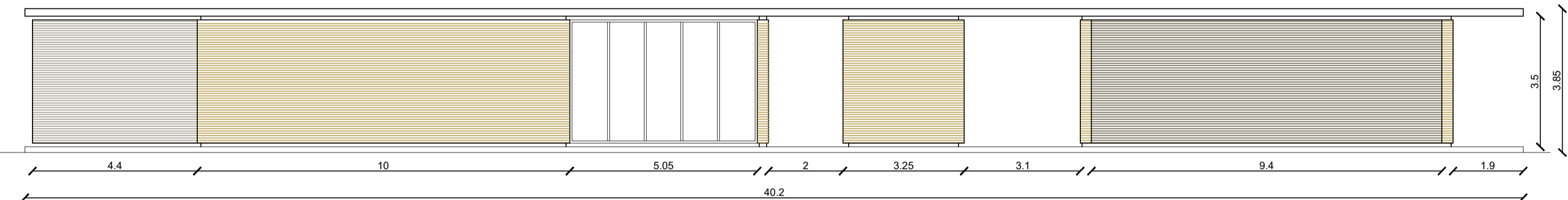

**SVILUPPO DELLE SEZIONI**

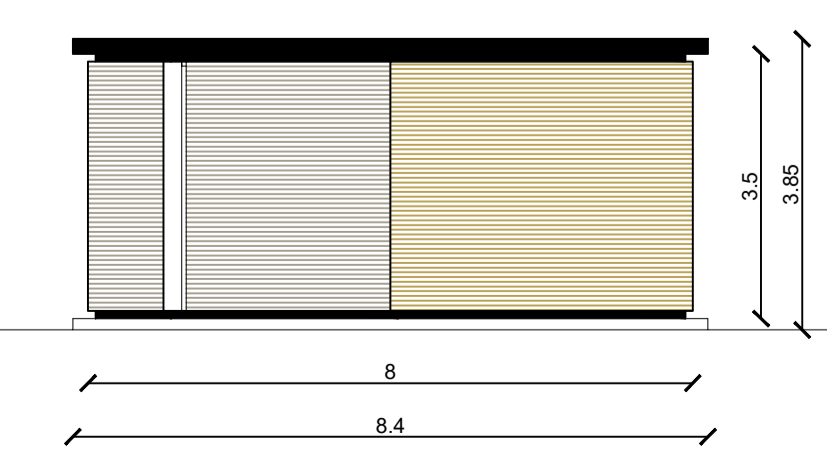
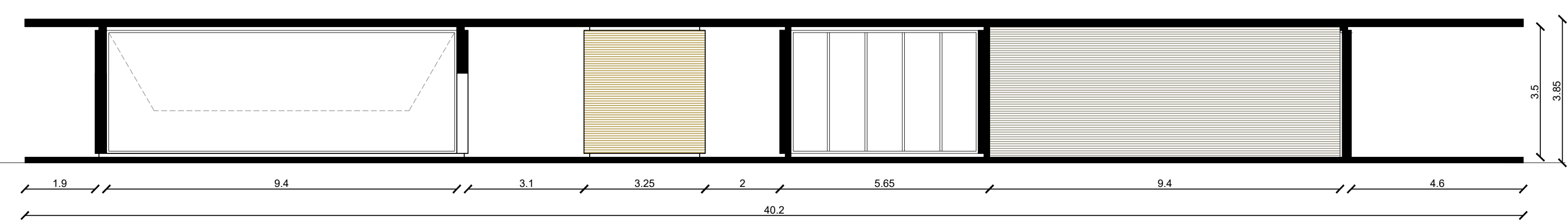

**PROGETTO PRELIMINARE**  
Valorizzazione area ASSL via Marconi  
Realizzazione di un edificio con destinazione archivio cartaceo (progetto stralcio funzionale esecutivo) e di un parco didattico denominato "vecchio frutteto"

Comune di Oristano

COMMITTENTE  
Comune di Oristano

RESPONSABILE DEL PROCEDIMENTO  
Geom. Antonio Vacca

PROGETTISTI  
Arch. Tonino Tola (Capogruppo)  
Arch. Mario Casciu  
Ing. Giaime Cabras

via Cagliari 165  
09170 Oristano  
Tel: +390783 300275  
Fax: +390783 300275  
e-mail: tonitola@gmail.com

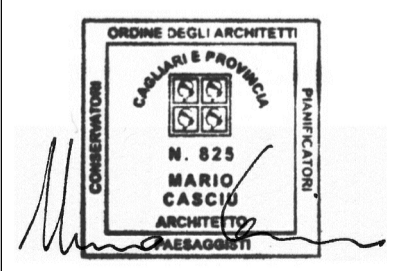

*Tonino Tola*

EDIFICIO PARCO PIANTA  
PROSPETTI - SEZIONI  
IMPIANTI  
STATO DI  
PROGETTO  
scala 1:100|200

**T10**

MAGGIO 2017