

Piano Paesaggistico Regionale - Ambito 9 - Stralcio Foglio 528 Sezione 1  
Scala 1 : 25.000

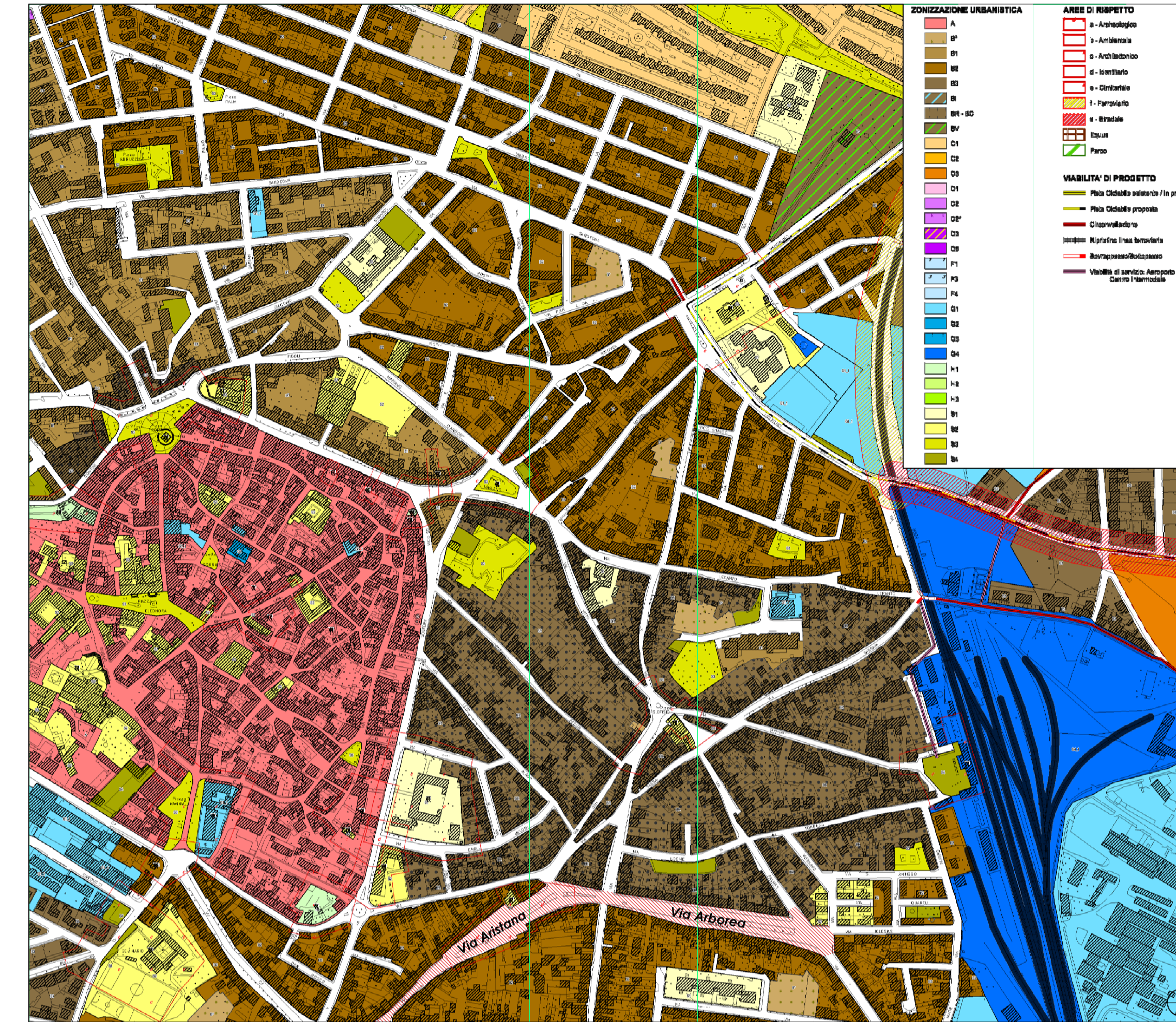

Inquadramento CTR - Stralcio su Carta Tecnica Regionale  
Scala 1 : 10.000



Inquadramento dal Piano Urbanistico Comunale - Stralcio della Tav.30 "zonizzazione Centro Urbano"  
Scala 1 : 5.000



Individuazione dell'intervento previsto nel Progetto Oristano Est - Stralcio su Tav.3 "Le Aree di Progetto del Parco Urbano e meridionale"  
Scala 1 : 25.000

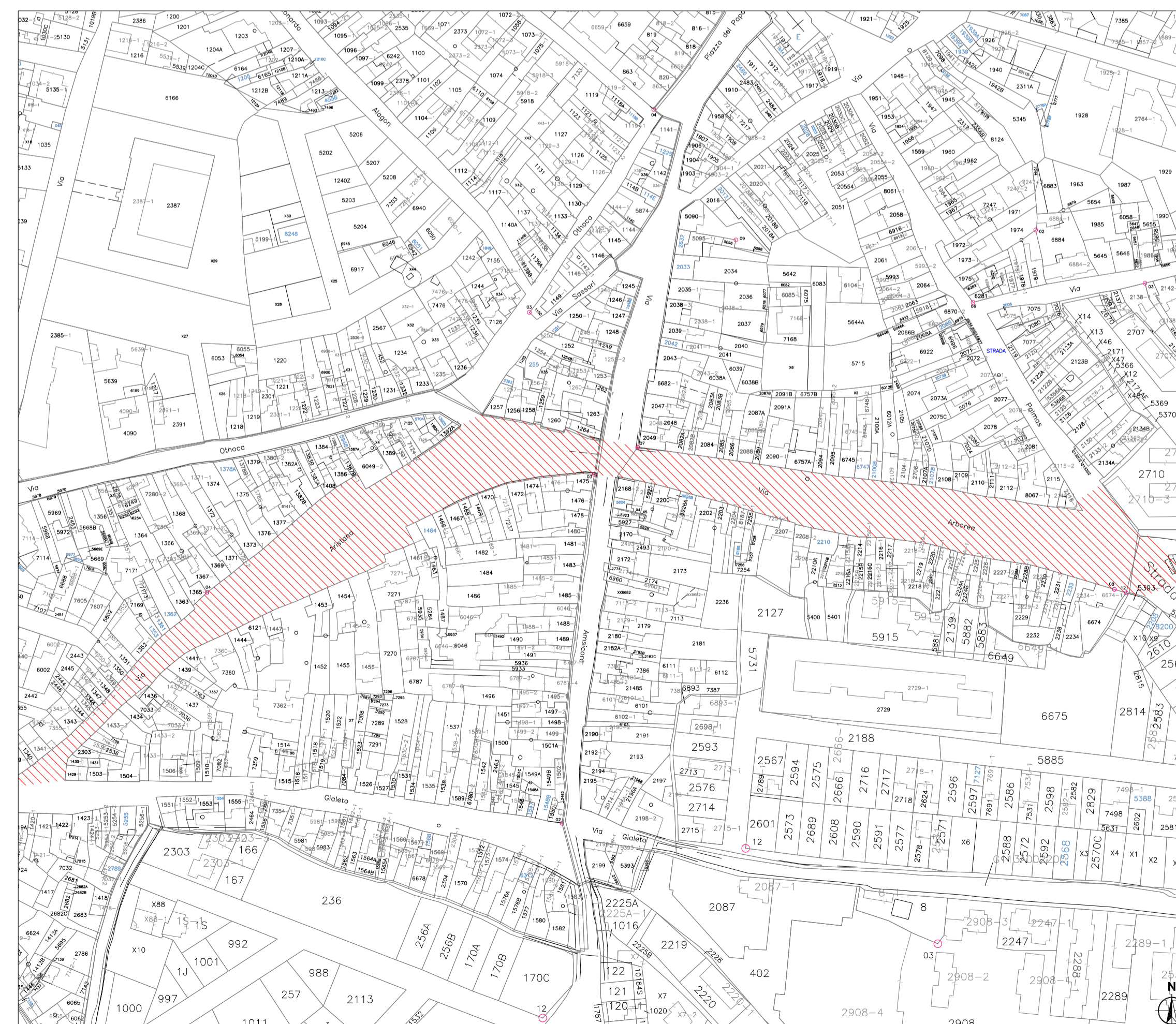

Inquadramento catastale - Stralcio su cartografia catastale del Comune di Oristano  
Scala 1 : 2.000

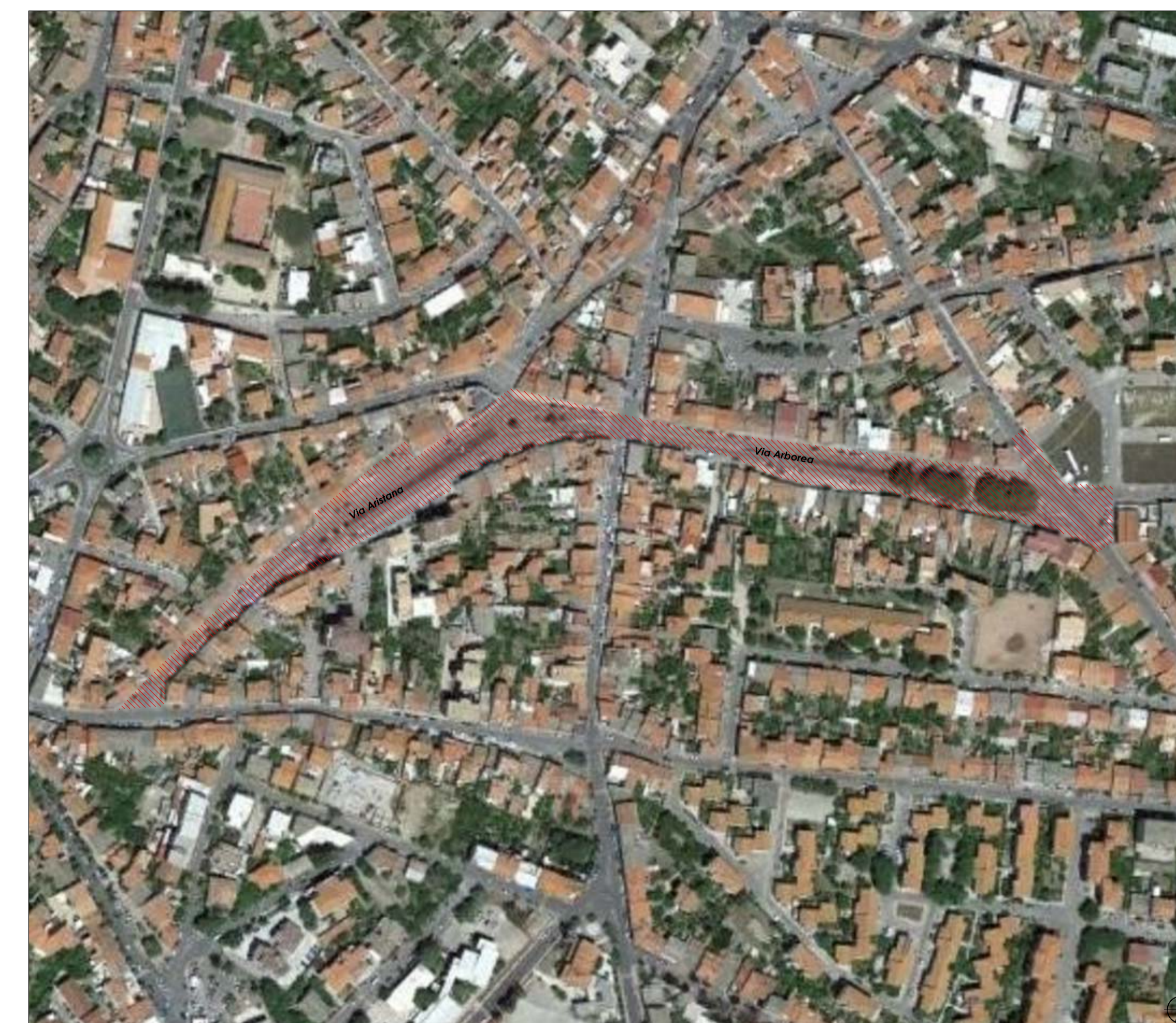

Inquadramento su foto aerea - Foto acquisita da Google Earth il 05/12/2016



**COMUNE DI ORISTANO**  
Provincia di Oristano

"Interventi di riqualificazione urbana via Aristano e via Arborea"  
Programma straordinario di intervento per la riqualificazione urbana e la sicurezza delle periferie delle città metropolitane e dei comuni capoluogo di provincia

**PROGETTO DI FATTIBILITA' TECNICA ED ECONOMICA**

Committente: Comune di Oristano, Piazza E. di Arborea, 44 - 09170 Oristano  
Il Dirigente Settore Sviluppo del Territorio: Ing. Giuseppe Pinna  
Responsabile del procedimento: Ing. Yuri Iannuzzi

Progettisti: arch. Alberto A. Loche, ing. Emanuele Tendas

ing. Carlo Pisanu, ing. Annalaura Putzu

Consulenti: dott. agr. Marco M. A. Pessini, Collaboratori: arch. Mattia Firinu

oggetto dell'elaborato		
Inquadramento territoriale e urbanistico		
progetto:	scala grafica:	elaborato n.
file:	aggiornamento:	<b>B.01</b>
B.01 - Inquadramento territoriale e urbanistico.dwg		

note / visti / estremi approvazione