

SEZIONE CC
scala 1:100

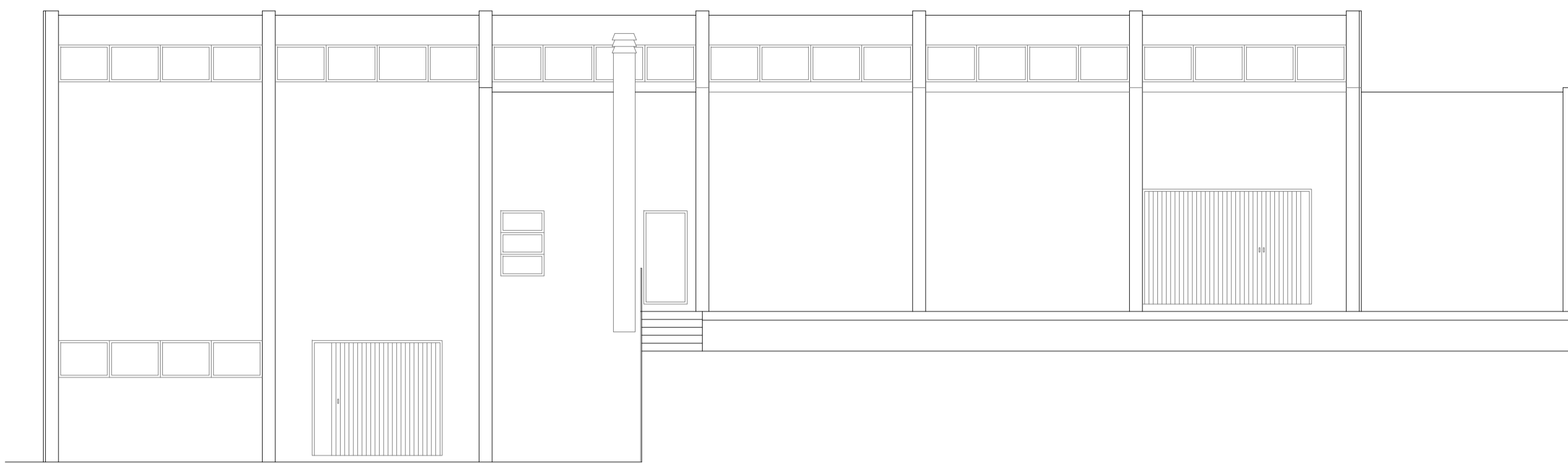

PROSPETTO NORD
scala 1:100

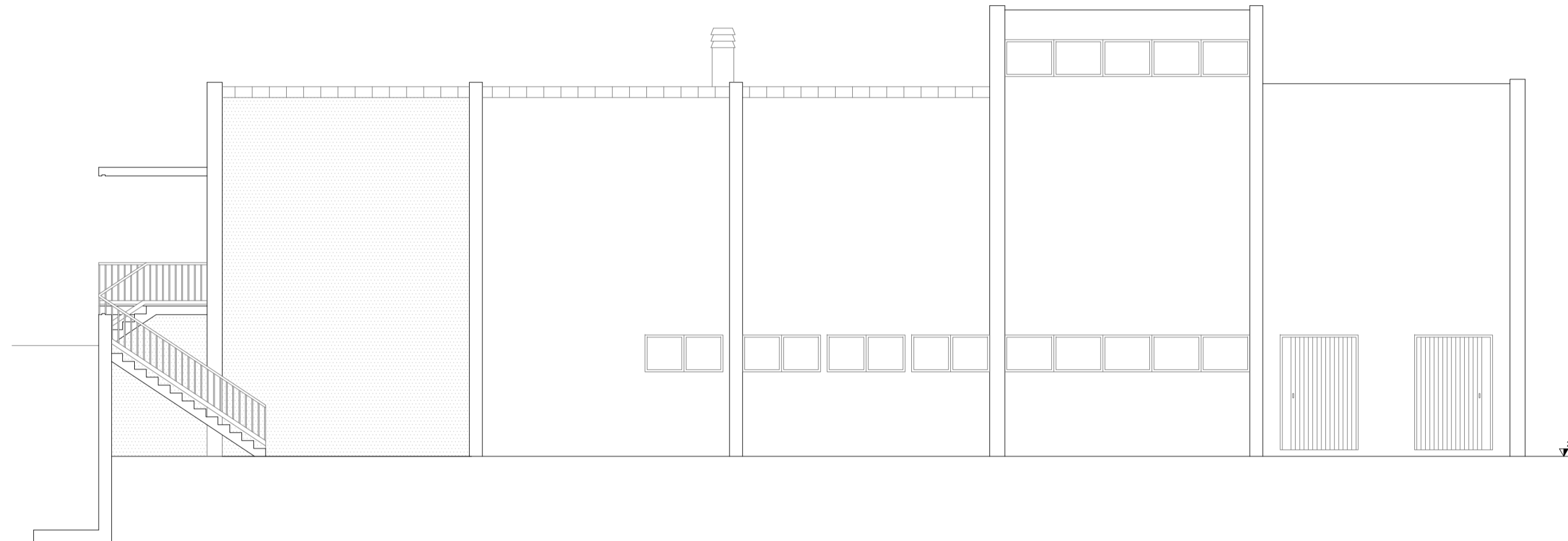

PROSPETTO OVEST
scala 1:100

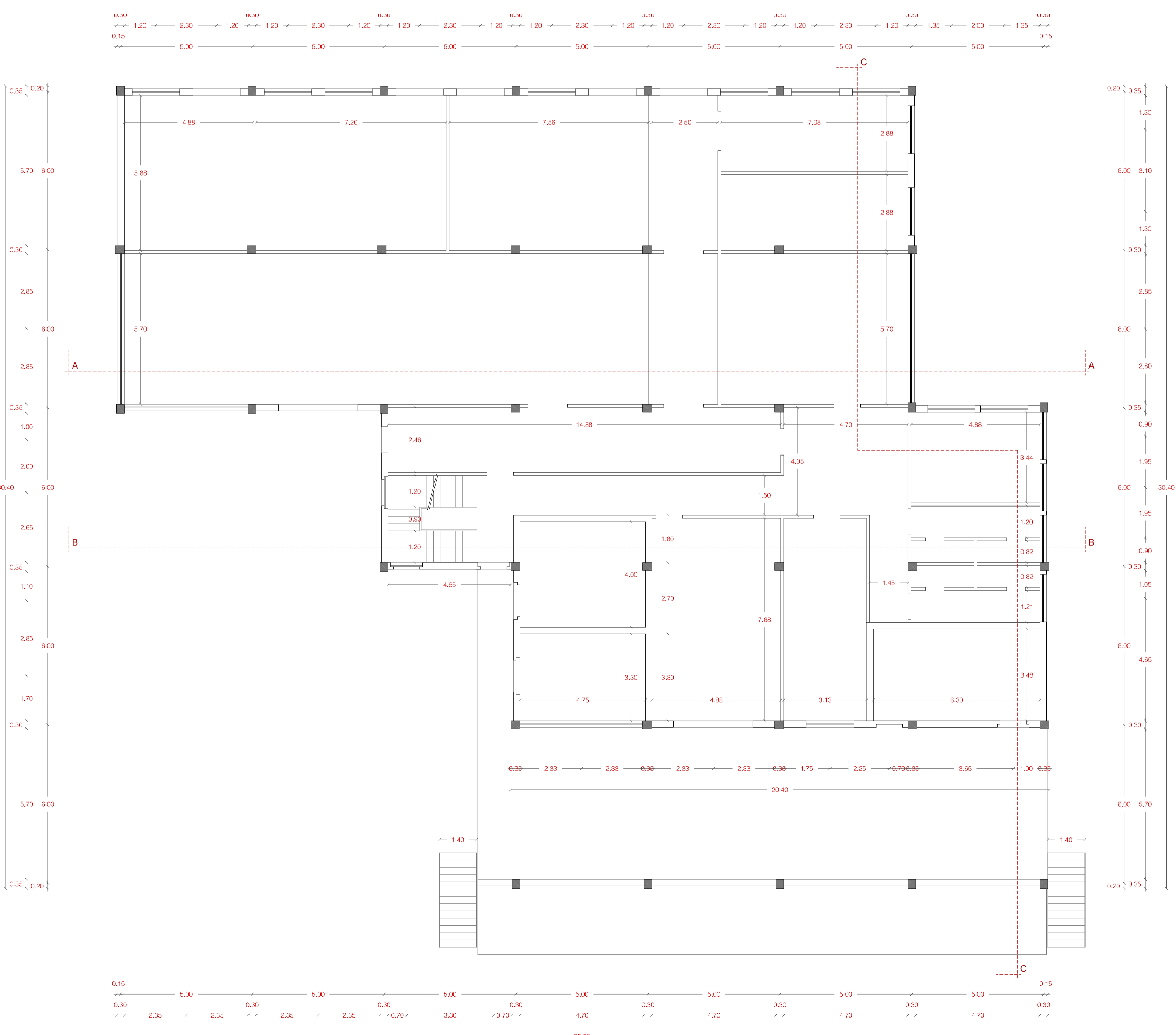

PIANTA PIANO TERRA
scala 1:100

<p>"Programma straordinario di intervento per la riqualificazione urbana e la sicurezza delle periferie delle città metropolitane e dei comuni capoluogo di provincia"</p>	 <i>Presidenza del Consiglio dei Ministri</i>
<p>RECUPERO E RICONVERSIONE FUNZIONALE DELL'EX MATTATOIO <small>CIG: 6963105804 - CUP: H19G1700000001</small></p>	 COMUNE DI ORISTANO <small>COMUNI de ARISTANIS</small>
<p>COMUNE DI ORISTANO Settore Sviluppo del Territorio Piazza Eleonora d'Arborea n. 44 09170 Oristano</p>	
<p>PROGETTISTI Capogruppo arch. Emanuela Cappellini arch. Aron Murgia arch. Domenico Piemonte arch. Aikaterini Samsarelou Piemonte Samsarelou Architectos ing. Elena Loddi</p>	
<p>PROGETTO DEFINITIVO</p> <p>CONTENUTO: STATO DI FATTO PIANTE PIANO TERRA PROSPETTI SEZIONI EDIFICIO B: MATTATOIO</p> <p>SCALA: 1:100</p> <p>GIUGNO 2017</p>	<p style="font-size: 2em; font-weight: bold;">A03</p>