

PIANTA PIANO TERRA
scala 1:100

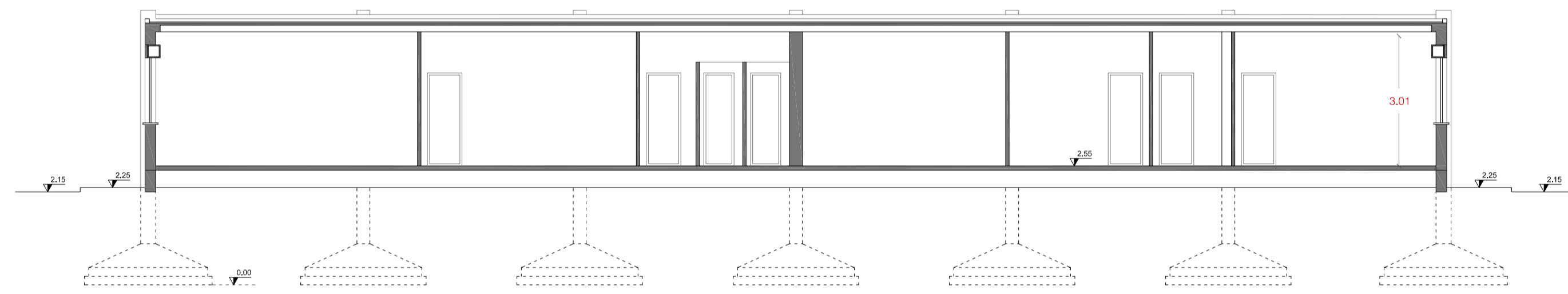

SEZIONE BB
scala 1:100

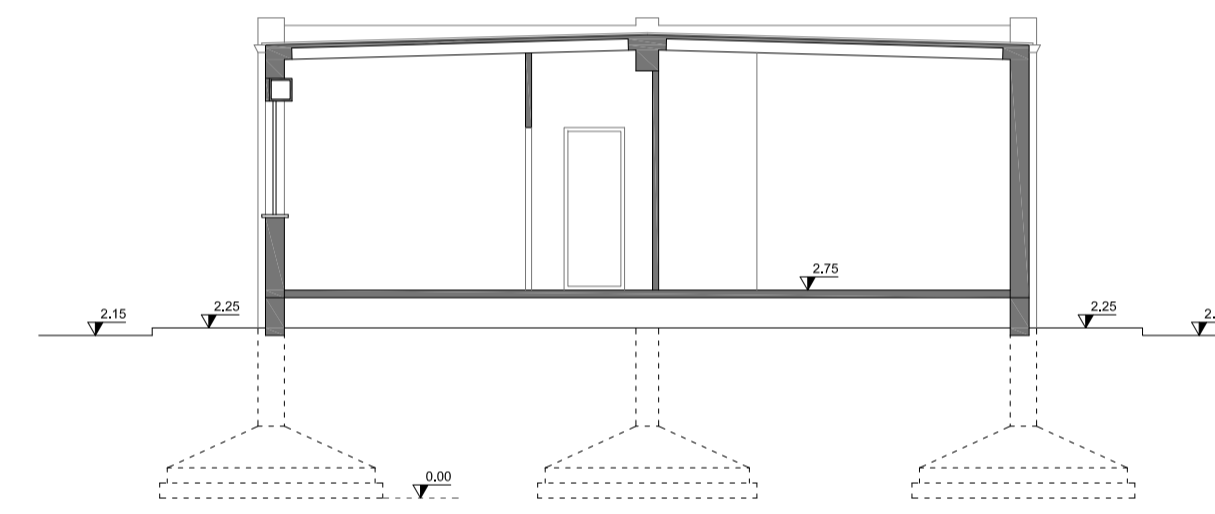

SEZIONE AA
scala 1:100

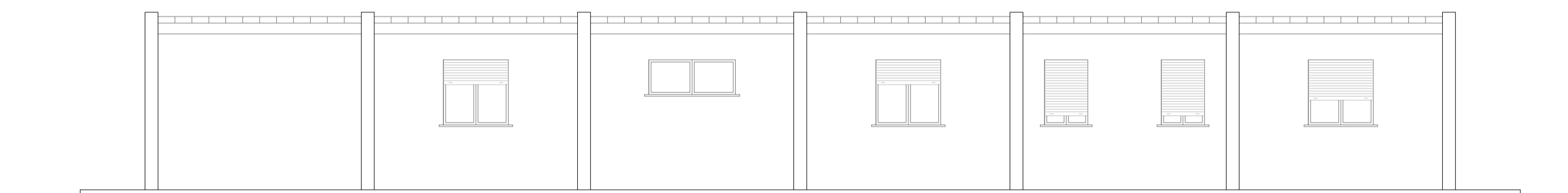

PROSPETTO NORD
scala 1:100

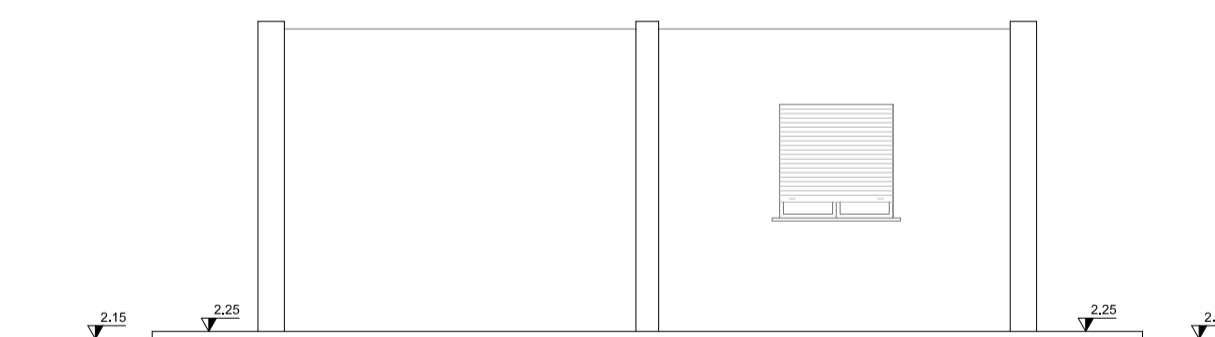

PROSPETTO EST
scala 1:100

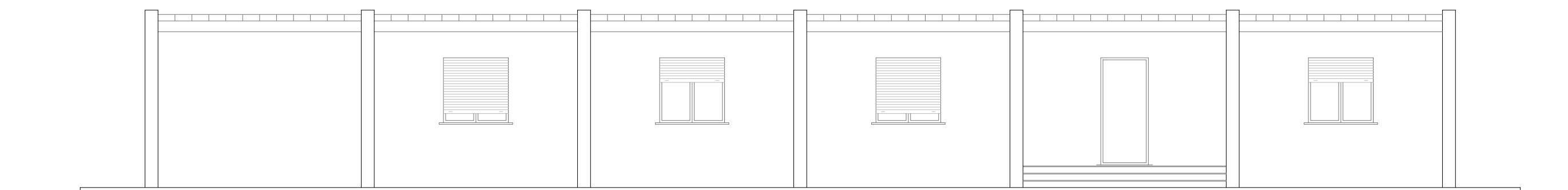

PROSPETTO SUD
scala 1:100

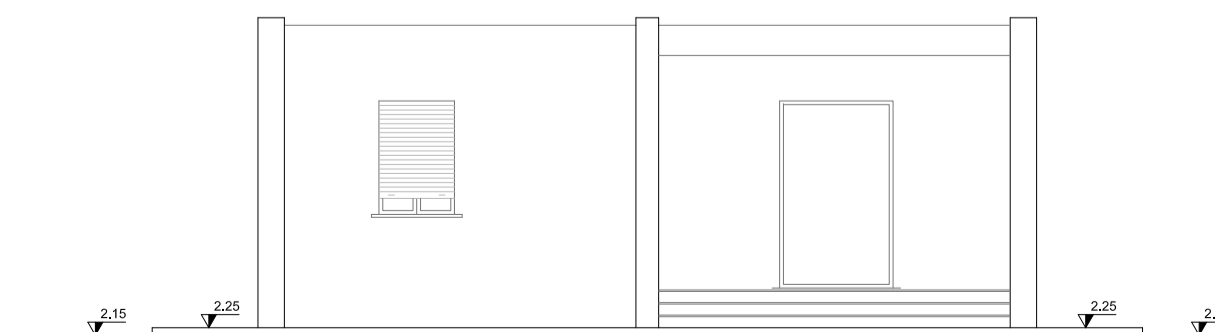

PROSPETTO OVEST
scala 1:100

"Programma straordinario di intervento per la riqualificazione urbana e la sicurezza delle periferie delle città metropolitane e dei comuni capoluogo di provincia"

RECUPERO E RICONVERSIONE FUNZIONALE
DELL'EX MATTATOIO
CIG: 6963105804 - CUP: H19G17000000001

COMUNE DI ORISTANO
Settore Sviluppo del Territorio
Piazza Eleonora d'Arborea n. 44
09170 Oristano

PROGETTISTI

Capogruppo
arch. Emanuela Cappellini

arch. Aron Murgia

arch. Domenico Piemonte
arch. Aikaterini Samsarelou
Piemonte Samsarelou Architectos

ing. Elena Loddi



COMUNE di ORISTANO
COMUNI de ARISTANIS

PROGETTO DEFINITIVO

CONTENUTO:
STATO DI FATTO
PIANTE PROSPETTI SEZIONI
EDIFICIO C: UFFICI E
ABITAZIONE CUSTODE

SCALA:
1:100

GIUGNO 2017

A06