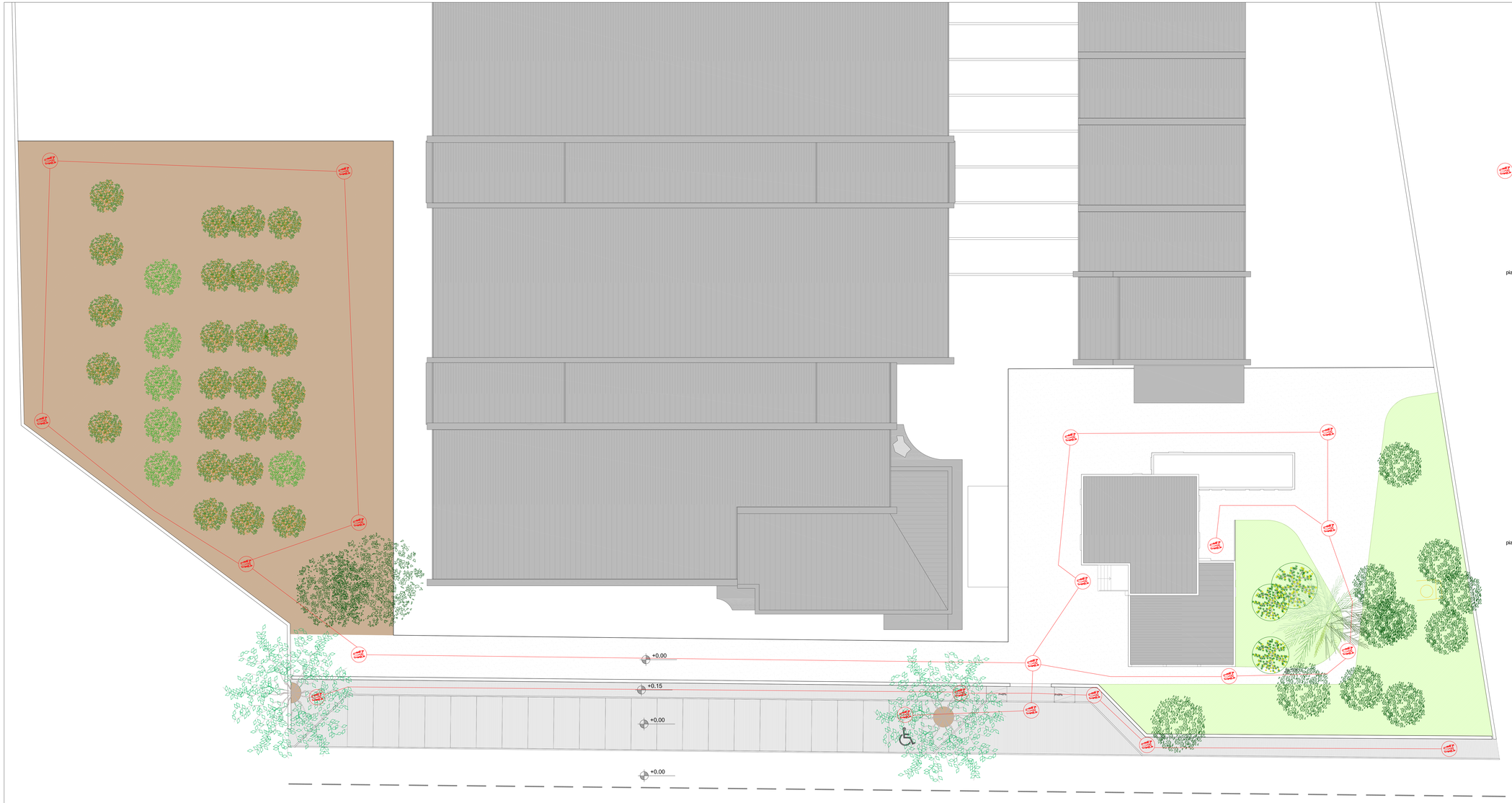

planimetria generale

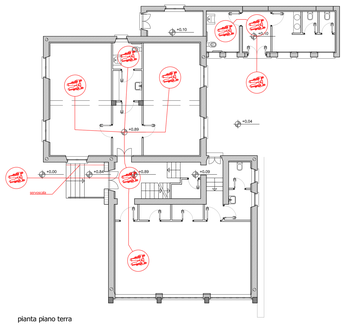

planta piano terra

planta piano terra

COMUNE DI ORISTANO

Assessorato ai Lavori Pubblici - Servizio Lavori Pubblici

RECUPERO E RICONVERSIONE FUNZIONALE DELL'EX COMPLESSO ENTE RISI

CIG: 6962290001
CUP: H13J17000000001

PROGETTO DEFINITIVO PRIMO STRALCIO

COMMITTENTE:
COMUNE DI ORISTANO:
IL DIRIGENTE settore sviluppo del territorio Ing. Giuseppe Pinna
R.U.P. Dott. Agr. Stefano Cadoni

PROGETTISTI:
Arch. Rossella Sanna (Capogruppo)
VPS Architetti (Mandante)
Arch. Luca Puzzolu (Mandante)

VPS srl
Via Aspetti, 40 - 09123 Cagliari

DESCRIZIONE ELABORATO:
Verifica L.13/89_Eliminazione Barriere Architettoniche

SCALA: 1:100

ELABORATO:
07AR.05.01

AGG.:	DATA:	DESCRIZIONE:	AGG.:	DATA:	DESCRIZIONE:
01	20/06/2017	EMISSIONE			