

LEGENDA

- DEMOLIZIONE
- NUOVA COSTRUZIONE
- - - AREA DI INTERVENTO STRALCIO 1
- - - AREA DI INTERVENTO STRALCIO 2



PARCO BRIGATA SASSARI



COMUNE DI ORISTANO
 Piazza Eleonora d'Arborea, 44
 09170 ORISTANO
 Settore Sviluppo del Territorio

"PROGRAMMA STRAORDINARIO DI INTERVENTO PER LA RIQUALIFICAZIONE URBANA
 E LA SICUREZZA DELLE PERIFERIE DELLE CITTÀ METROPOLITANE E DEI COMUNI
 CAPOLUOGO DI PROVINCIA"

PROGETTAZIONE E SICUREZZA IN FASE DI PROGETTAZIONE PER
 "RIQUALIFICAZIONE ACCESSIBILITÀ E CENTRO SERVIZI
 PARCO DI VIA SOLFERINO"
 CIG: 696337787A – CUP: H19D17000110001

Gruppo di progettazione

RTP_Atena, Sardella, Piras, Grussu,
 Fai, Porcu



Capogruppo mandataro_Arch. Rossana Atena



Componente mandante_Arch. Marco Sardella



Componente mandante e giovane professionista_Arch. Lorenzo Grussu



Componente mandante_Ing. Carlo Piras

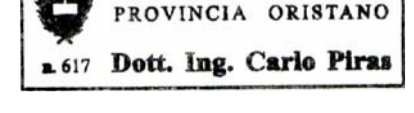

Componente mandante_Ing. Gabriele Fai

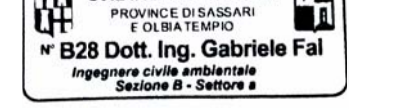

Componente mandante_Ing. Gianluigi Porcu

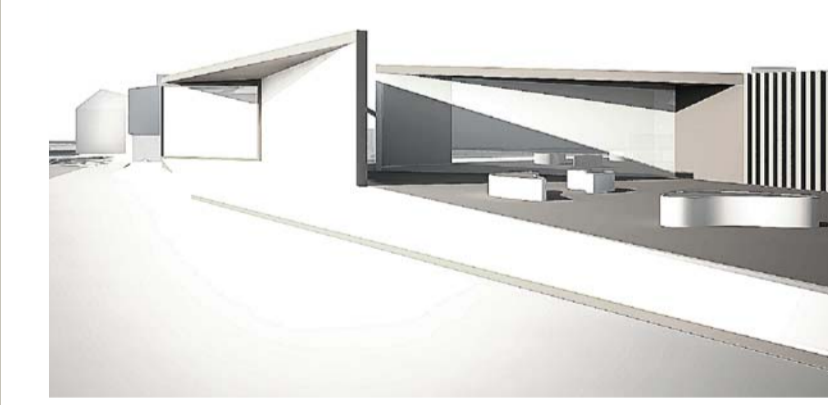
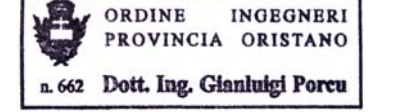

QUADRO DI RAFFRONTO STATO DI FATTO - STATO DI PROGETTO

Allegato	Scala
ORS_14	1.200

Rev. 0 PRIMA EMISSIONE Giugno 2017

PROGETTO DEFINITIVO