

- RETE IDRICA
- RETE FOGNARIA
- LINEA ELETTRICA
- RETE TELEFONICA + DATI
- ILLUMINAZIONE PUBBLICA (INTERFERENZA DA DEVIARE)
- ILLUMINAZIONE PUBBLICA (INTERFERENZA DEVIATA)
- LINEA ACQUE BIANCHE

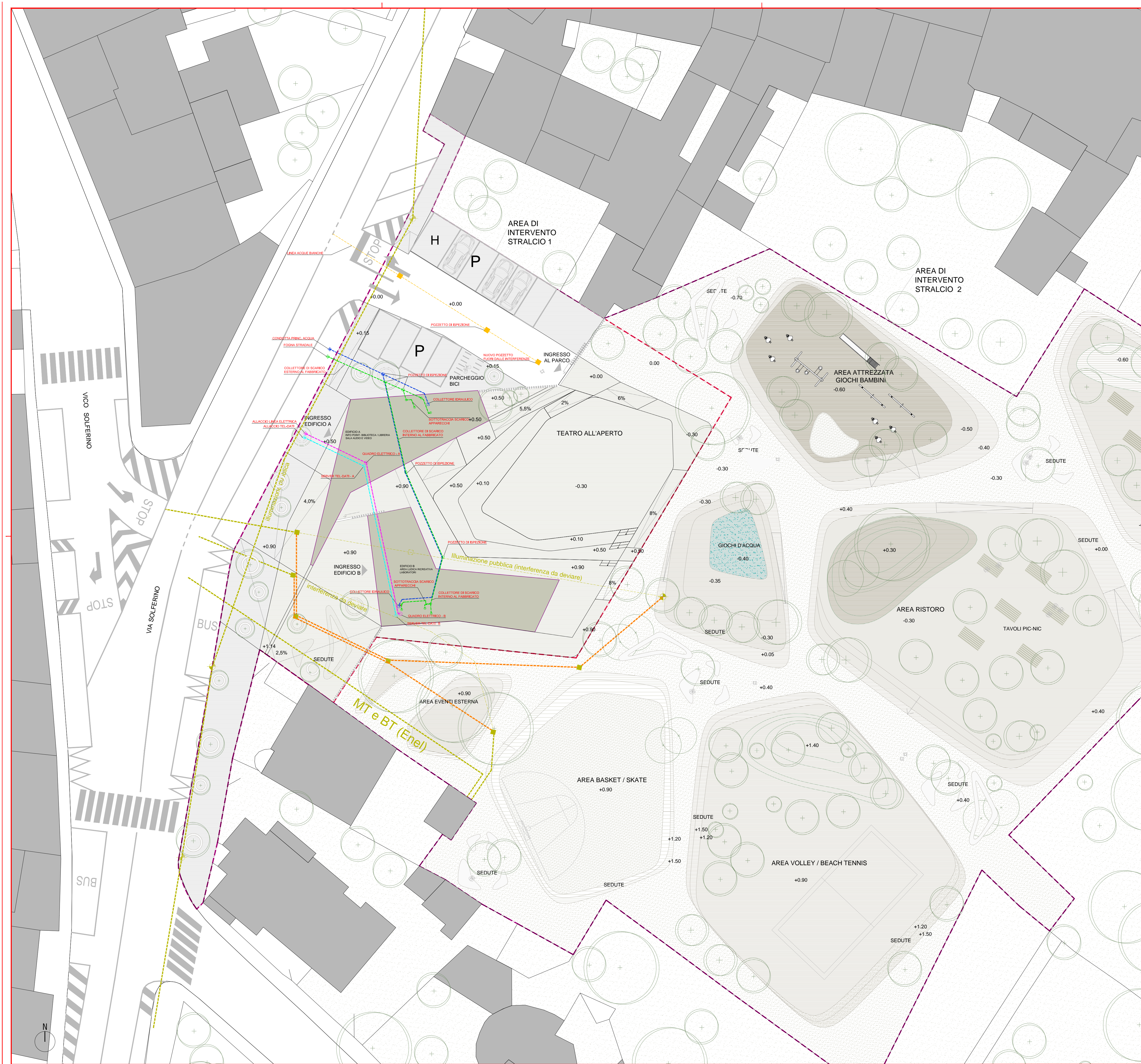

COMUNE DI ORISTANO
 Piazza Eleonora d'Arborea, 44
 09170 ORISTANO
 Settore Sviluppo del Territorio

"PROGRAMMA STRAORDINARIO DI INTERVENTO PER LA RIQUALIFICAZIONE URBANA E LA SICUREZZA DELLE PERIFERIE DELLE CITTÀ METROPOLITANE E DEI COMUNI CAPOLUOGO DI PROVINCIA"

PROGETTAZIONE E SICUREZZA IN FASE DI PROGETTAZIONE PER
 "RIQUALIFICAZIONE ACCESSIBILITÀ E CENTRO SERVIZI
 PARCO DI VIA SOLFERINO"
 CIG: 696337787A – CUP: H19D17000110001

Gruppo di progettazione

RTP_ Atena, Sardella, Piras, Grussu, Fai, Porcu



Capogruppo mandatario_Arch. Rossana Atena



Componente mandante_Arch. Marco Sardella



Componente mandante e giovane professionista_Arch. Lorenzo Grussu



Componente mandante_Ing. Carlo Piras

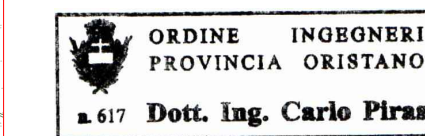

Componente mandante_Ing. Gabriele Fai



Componente mandante_Ing. Gianluigi Porcu

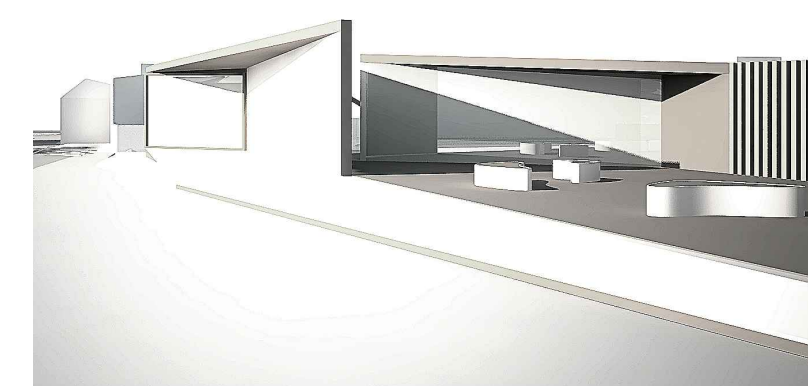
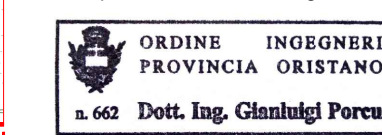

PROGETTO IMPIANTISTICO - PLANIMETRIA
 SOTTOSERVIZI

| | |
|----------|-------|
| Allegato | Scala |
| ORS_26 | 1:200 |

Rev. 0 PRIMA EMISSIONE Giugno 2017

PROGETTO DEFINITIVO