

**PUC - STRALCIO**

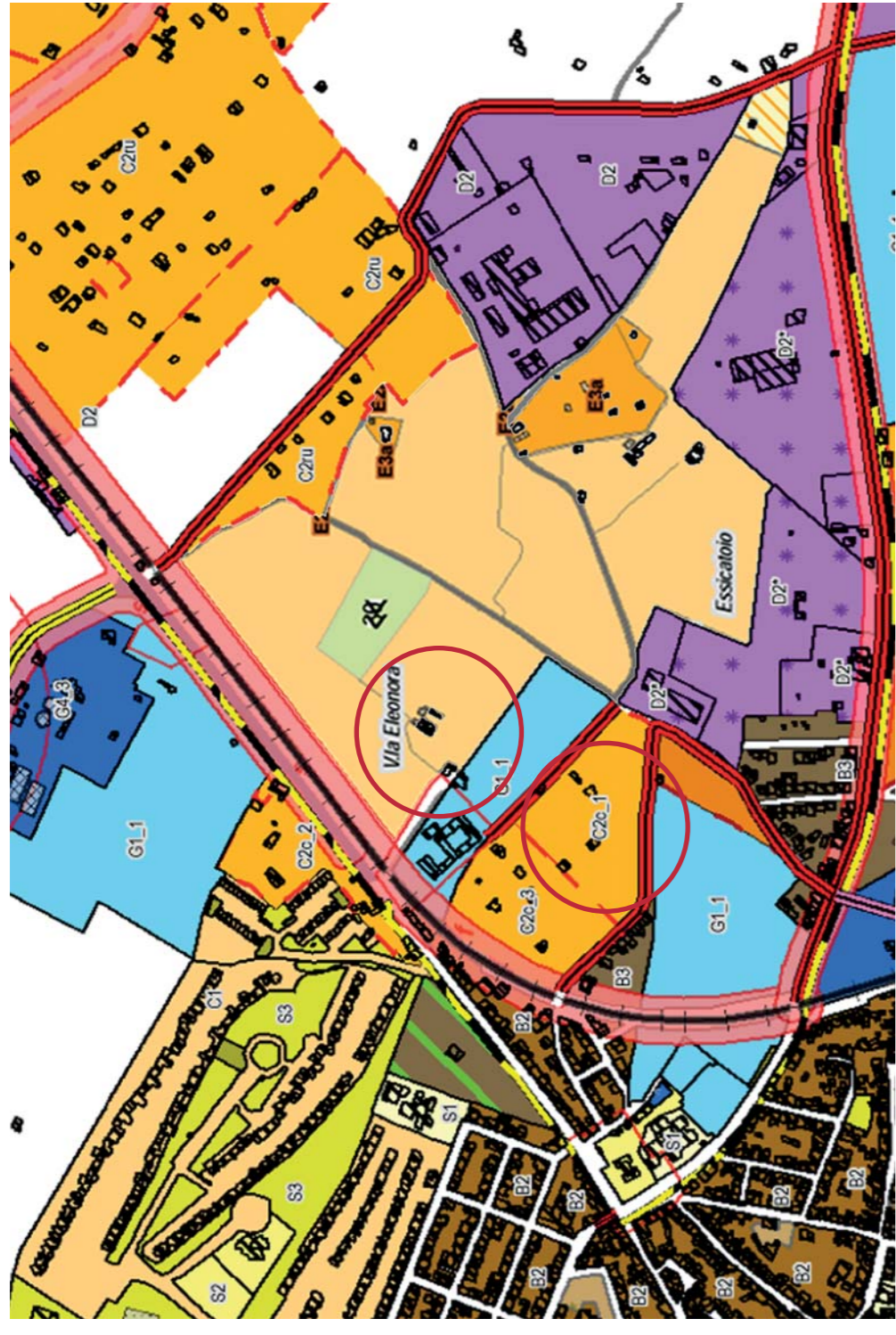

- ZONIZZAZIONE URBANISTICA**
- A, B', F1, F3, F4, G1, G2, G3, G4, H1, H2, H3, S1, S2, S3, S4
- ZONIZZAZIONE AGRARIA**
- E1, E2, E3, E4, E5
- BENI CULTURALI**
- Beni archeologici, architettonici e identitari
- AREE DI RISPETTO**
- a - Archeologico
  - b - Ambientale
  - c - Architettonico
  - d - Identitario
  - e - Cimiteriale
  - f - Ferroviario
  - s - Stradale
  - Equus
  - Parco
- VIABILITA' DI PROGETTO**
- Pista Ciclabile esistente / in progetto
  - Pista Ciclabile proposta
  - Cromvillazione
  - Ripristino linea ferroviaria
  - Sovrappasso/Sottopasso
  - Viabilità di servizio, Aeroporto
  - Centro Intermodale

**CARTA DEI BENI STORICO CULTURALI - STRALCIO**

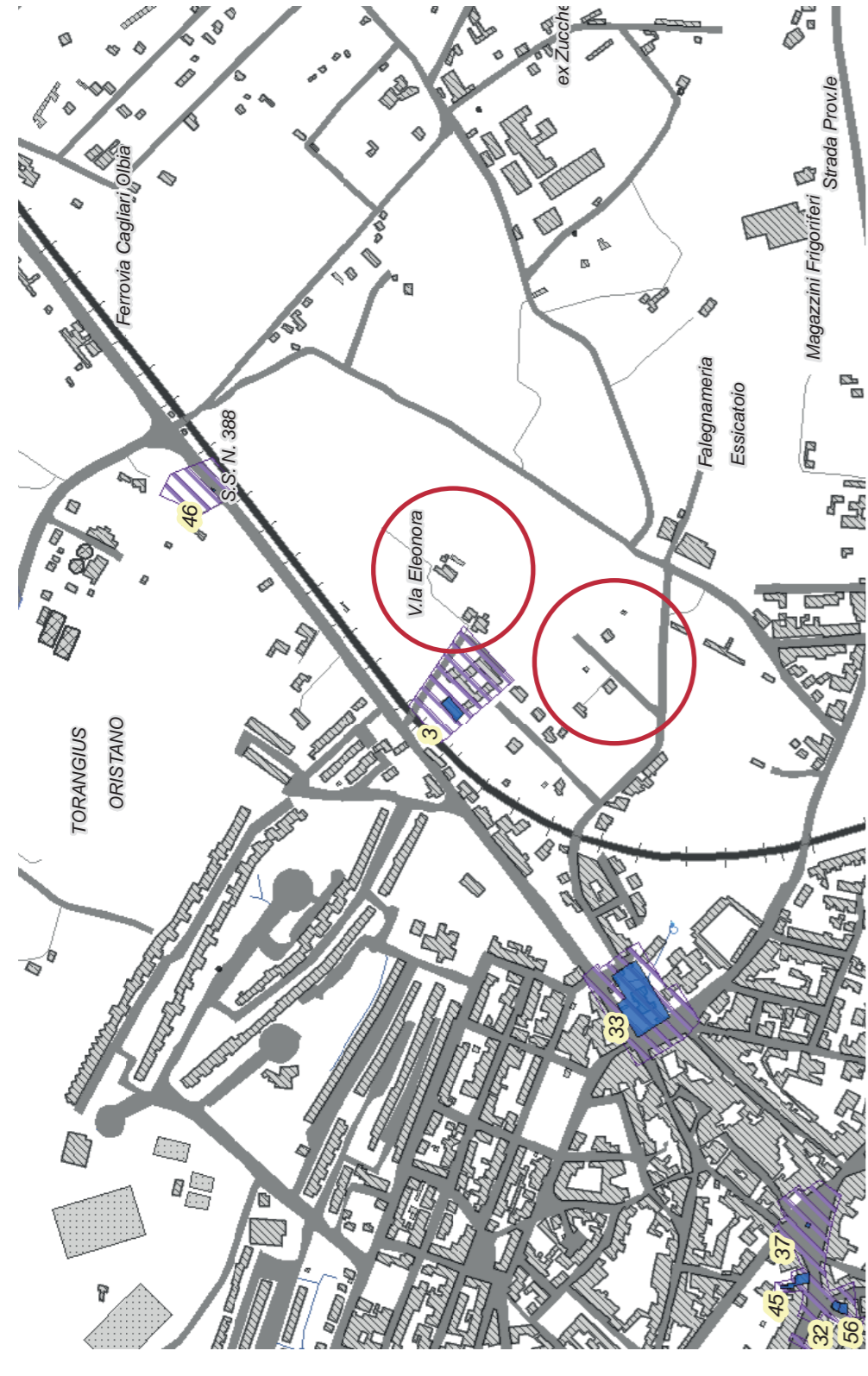

- BENI CULTURALI**
- Beni archeologici
  - Beni architettonici
  - Fascia di rispetto beni culturali

**CATASTO STORICO**

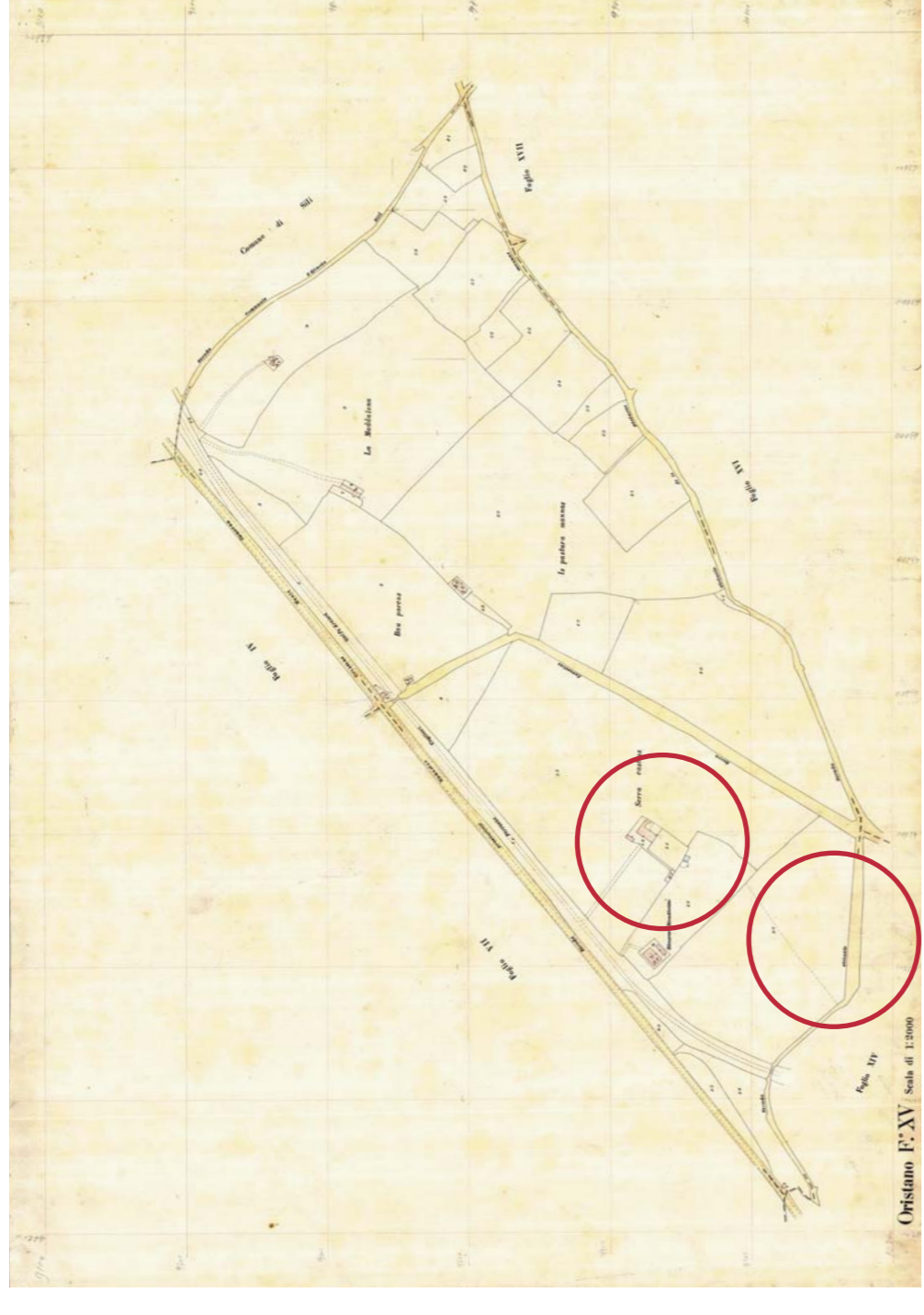

**CATASTO ATTUALE**

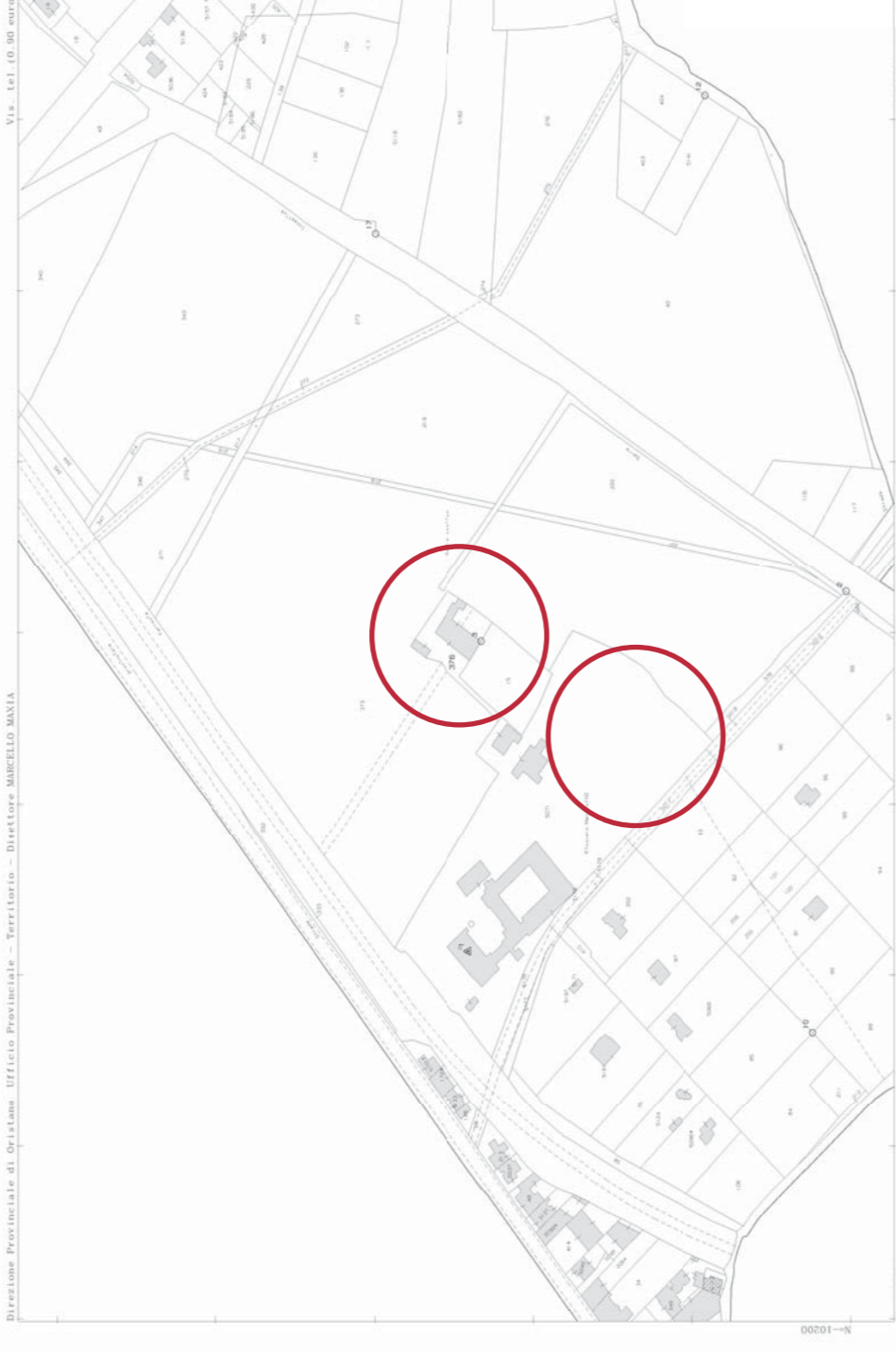

**EVOLUZIONE STORICA**

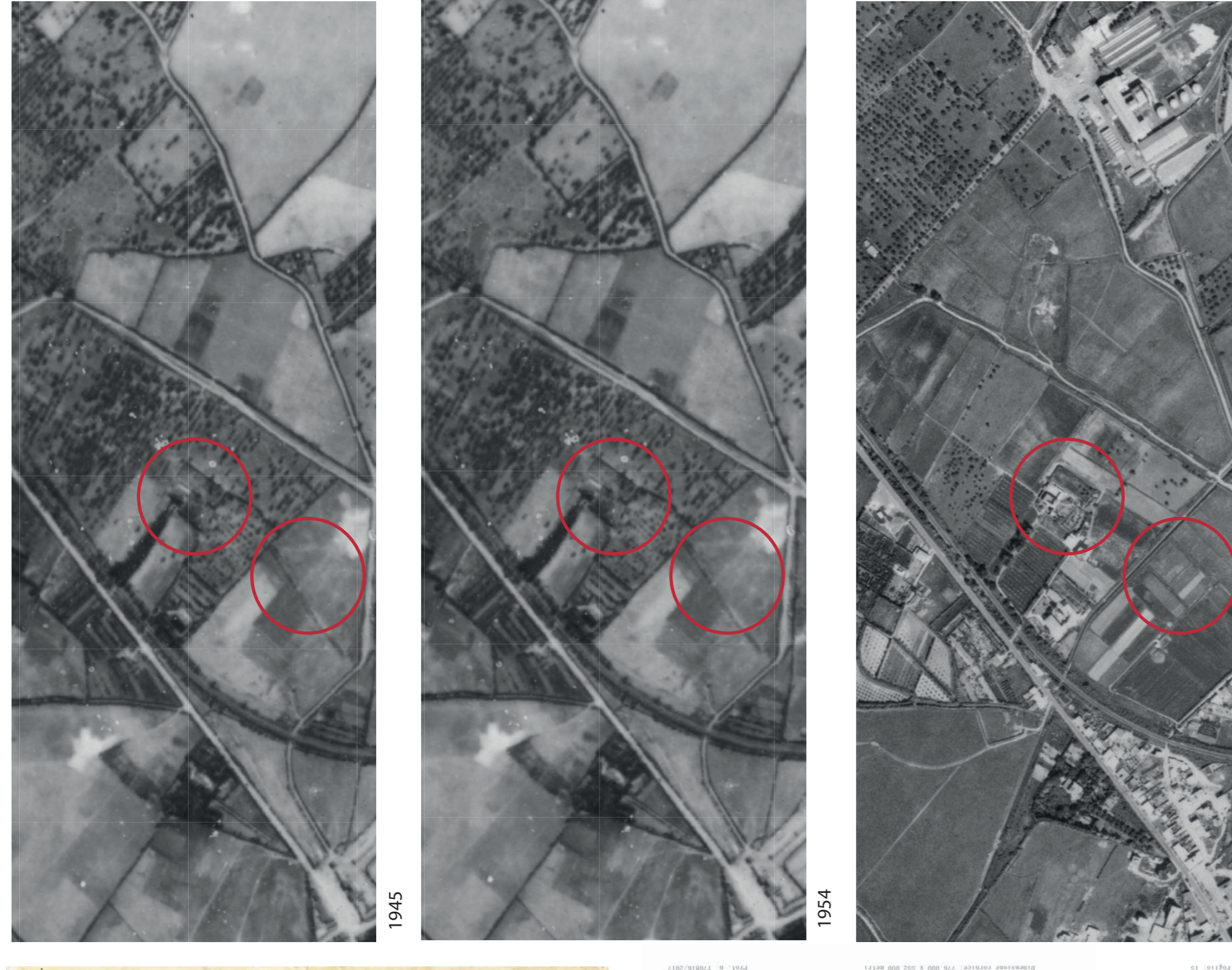

**INQUADRAMENTO SCALA 1:2000**



**COMUNE DI ORISTANO**

Provincia di Oristano

**"Riquadrificazione parco e villa Eleonora d'Arborea e sistemazione viabilità di accesso (Vico Il Volta)"**

Programma straordinario di intervento per la riqualificazione urbana e la sicurezza delle periferie delle città metropolitane e dei comuni capoluogo di provincia

**PROGETTO DEFINITIVO**

Committente: Comune di Oristano Piazza E. d'Arborea, 44 - 09170 Oristano	Il Dirigente Settore Sviluppo del Territorio: Ing. Giuseppe Pinna Responsabile del procedimento: Geom. Maurizio Purzoli
Progettisti: arch. Silvia M.R. Oppo	Consulenti: Ing. Riccardo Terziani arch. Henrique Pessoa
Ing. Gianfranco Agliolas	Collaboratori: arch. Claudia Melli arch. Claudia Pintor
Ing. Franco Sandu	
arch. Claudia Argiolas	
oggetto: Inquadrimento territoriale e urbanistico	scala grafica elaborato n. B.01
file: B.01.pdf	data giugno 2017
note / visti / estremi approvazione	