

VISTA OVEST

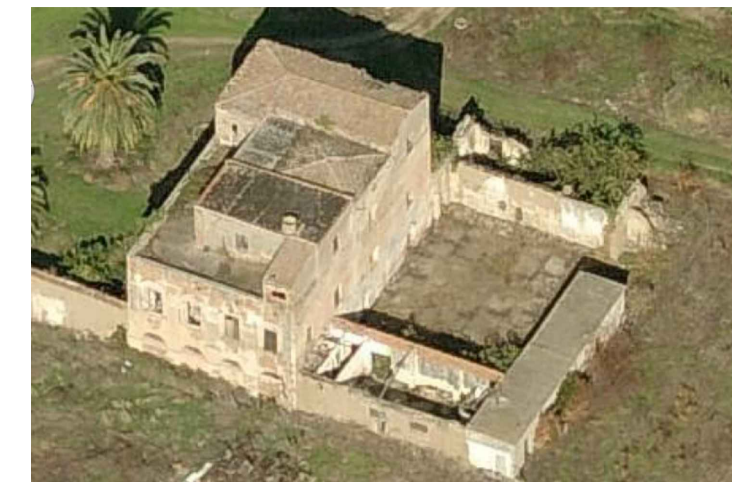

VISTA SUD



VISTA NORD



VISTA EST

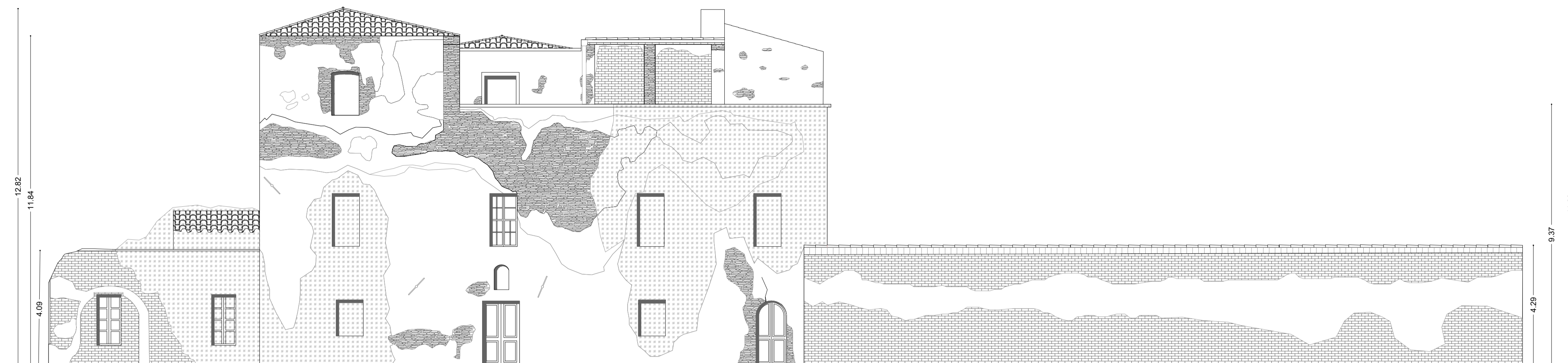

PROSPETTO PRINCIPALE

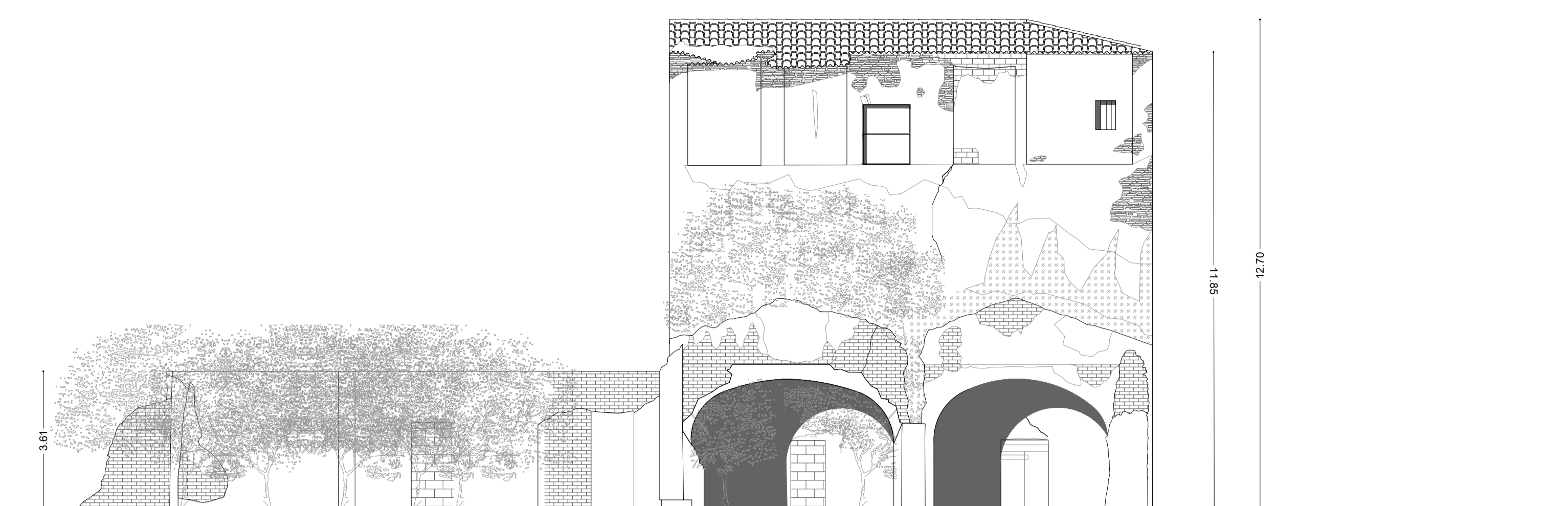

PROSPETTO NORD-EST

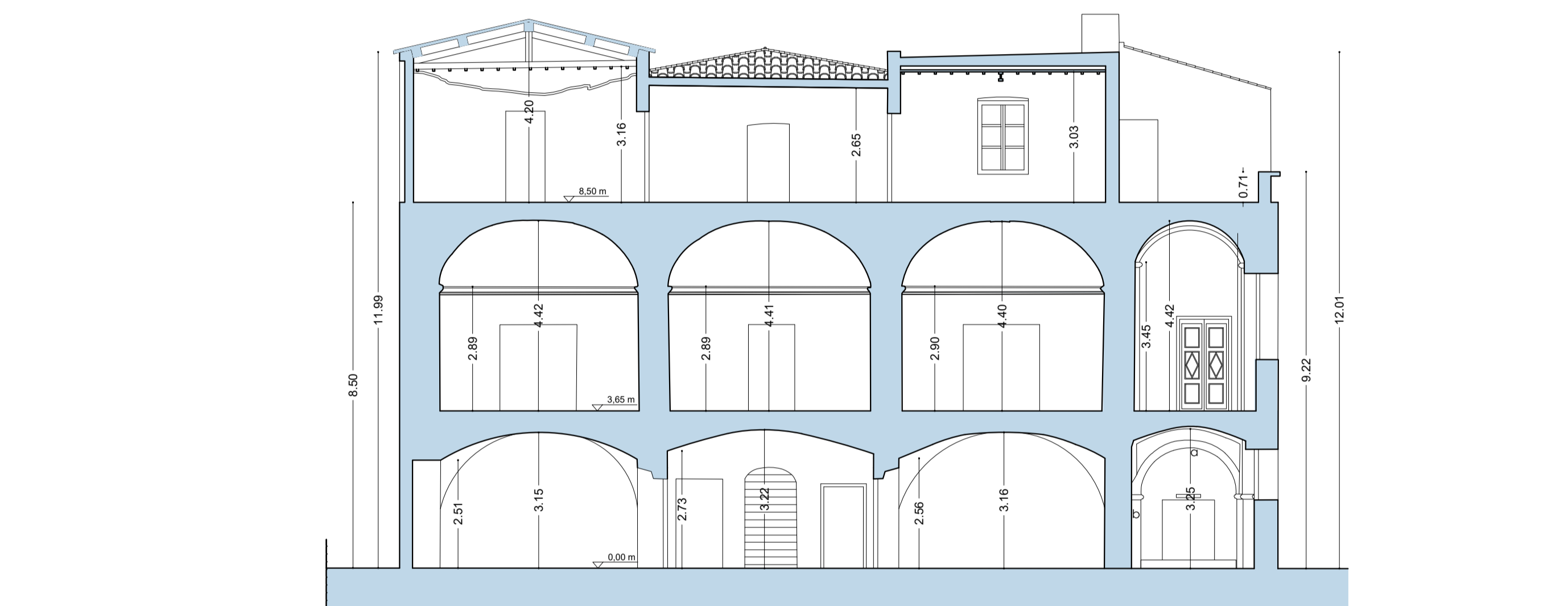

PROSPETTO SUD-EST

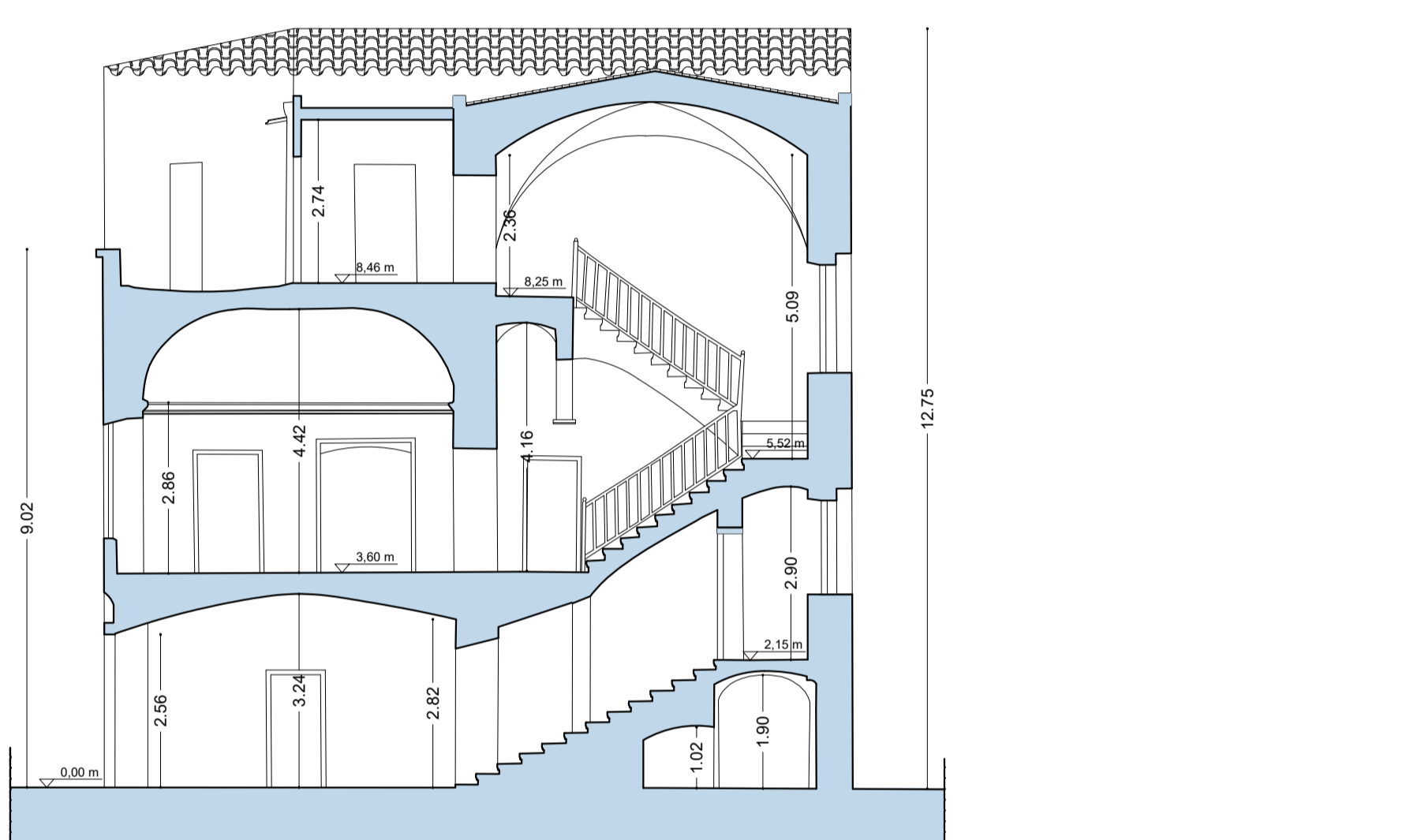

PROSPETTO SUD-OVEST



PROSPETTO SUD-EST



PROSPETTO SUD-OVEST

DOCUMENTAZIONE FOTOGRAFICA



1_Prospetto principale



2_Ingresso principale



3_L'edicola voltata e, in secondo piano, il muro in fango di recinzione della corte ovest



4_Prospetto nord-est



5_Le scuderie-ex disperse: campato est



6_Copertura del corpo delle scuderie-ex disperse



7_Prospetto sud-ovest



8_Muro in fango



9_Muro in fango nella corte interna



10_Prospetto sud-est



11_Muro in fango del giardino



12_La corte sul lato ovest



b_Piano terra, corpo longitudinale sud-ovest



b_Piano terra, corpo longitudinale sud-ovest



a_Piano primo, corpo longitudinale sud-ovest

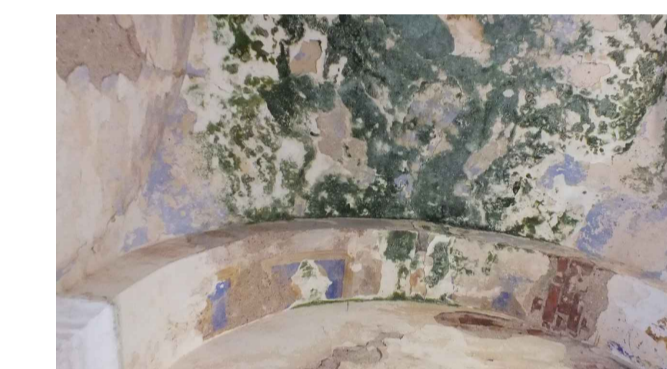

a_Piano terra, corpo longitudinale sud-ovest



c_Primo piano, scala centrale



c_Primo piano, scala centrale



d_Primo piano, scala destra



d_Primo piano, scala destra

MAPPAURA DELLE SUPERFICI MURARE DECORATE

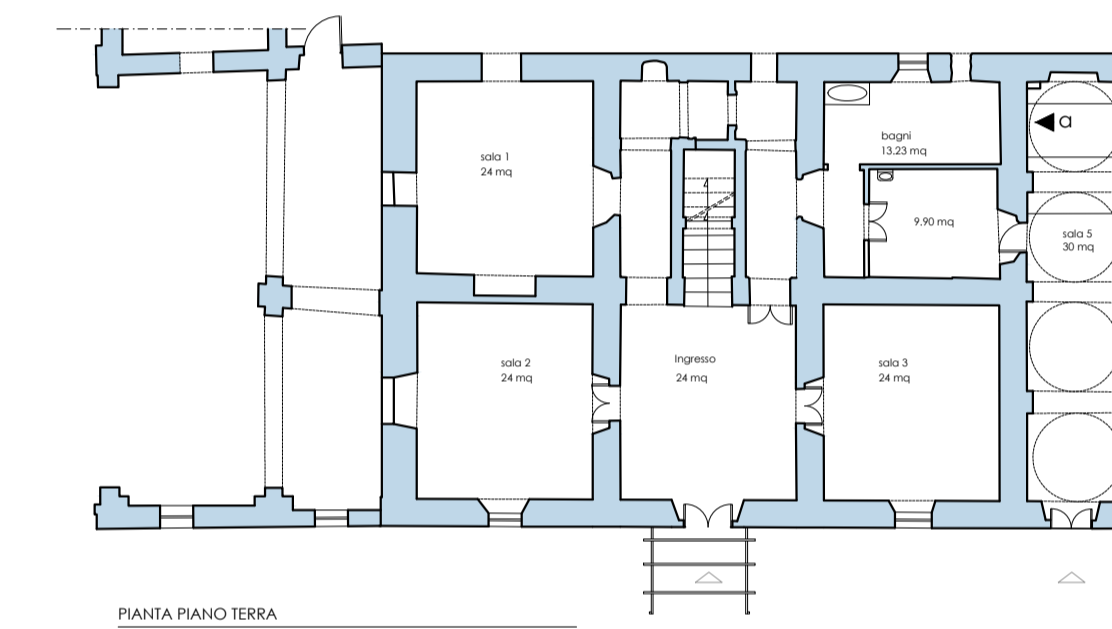

PiANTA PIANO TERRA

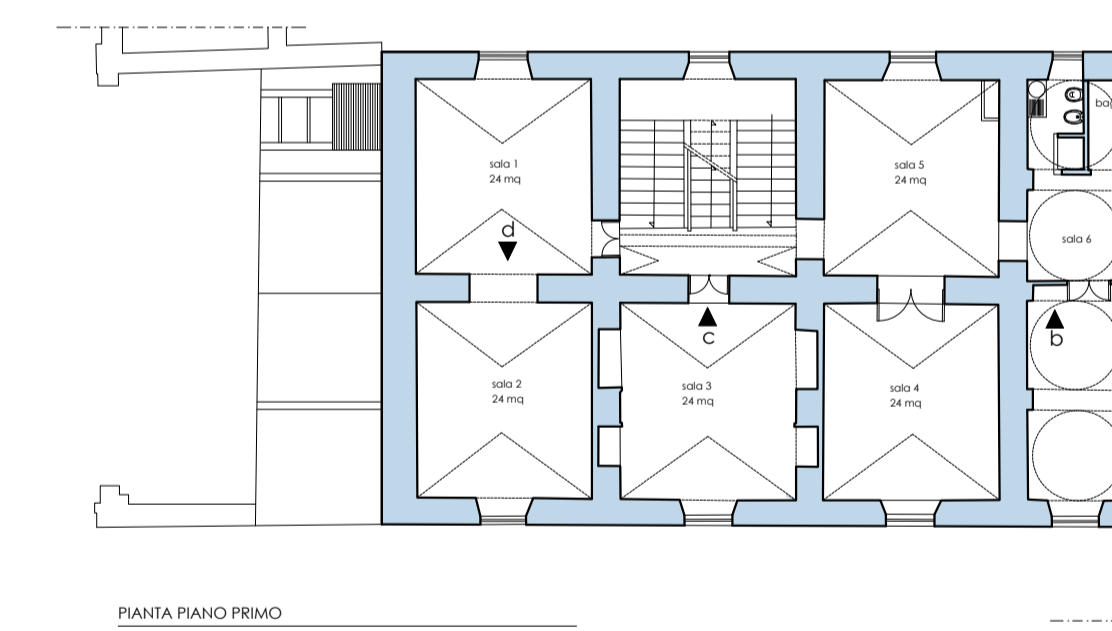

PiANTA PIANO PRIMO

COMUNE DI ORISTANO

Provincia di Oristano

"Riqualificazione parco e villa Eleonora d'Arborea e sistemazione viabilità di accesso (Vico Il Volta)"

Programma straordinario di intervento per la riqualificazione urbana e la sicurezza delle periferie delle città metropolitane e dei comuni capoluogo di provincia

PROGETTO DEFINITIVO

Committente: Comune di Oristano Piazza E. d'Arborea, 44 - 09170 Oristano	Il Dirigente Settore Sviluppo del Territorio: Ing. Giuseppe Pirna Responsabile del procedimento: Geom. Maurizio Putzolu
--	--

Progettisti: arch. Silvia M.R. Oppo	Consulenti: Ing. Riccardo Terziani arch. Henrique Pessoa
--	--

Ing. Gianfranco Argiolas	Collaboratori: arch. Claudia Meli arch. Claudia Pintor
--------------------------	--

Ing. Franco Sardu	arch. Claudia Argiolas
-------------------	------------------------

oggetto: Villa "Eleonora d'Arborea"; prospetti e sezioni stato di fatto e rilievo fotografico	scala grafica 1:100	elaborato n. C.02
progetto: C.02.pdf	data giugno 2017	

note / visti / esterni approvazione