

LEGENDA

TERRA STABILIZZATA
realizzata con un sistema stabilizzante in polvere miscelato con legante idraulico, acqua e misto granulare di cava in curva granulometrica idonea per garantire una corretta carrabilità. Lo strato avrà uno spessore minimo di cm 15.

CORDOLO
di contenimento in legno di larice sp. 3 cm impregiato in autoclave

GHIAIETTO CALCAREO
pezzatura da diam. cm 0,5 fino a cm 2

TERRA DA COLTIVO

PAVIMENTAZIONE IN CEMENTO ELICOTTERATO

SOGLIE
IN BASALTO GRIGLIO SP. 3 CM

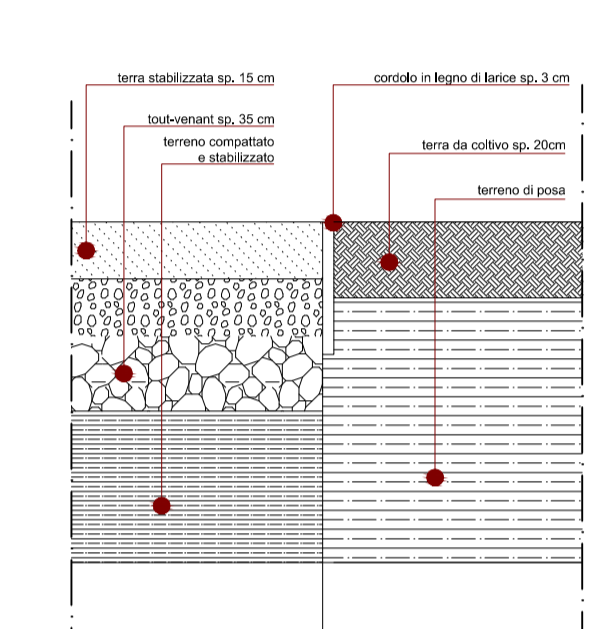
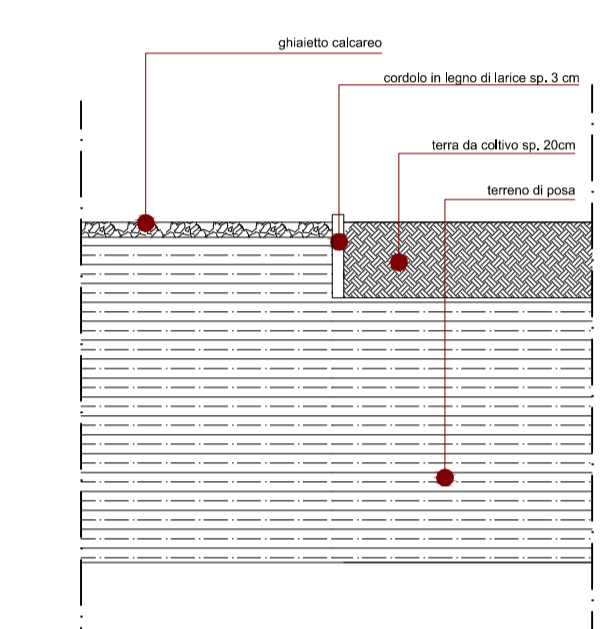
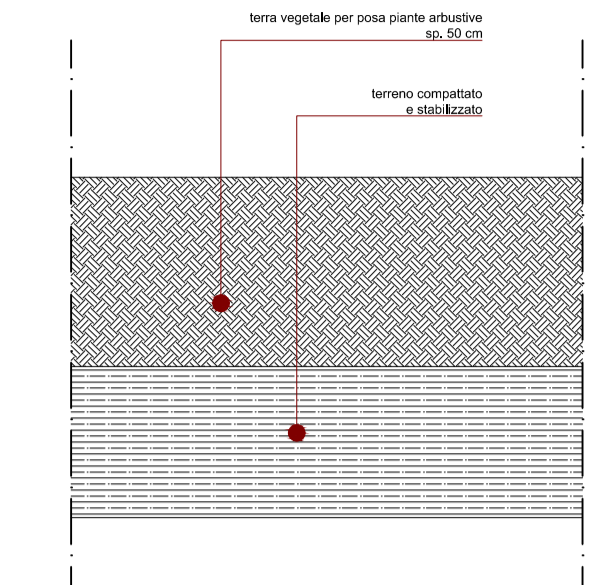
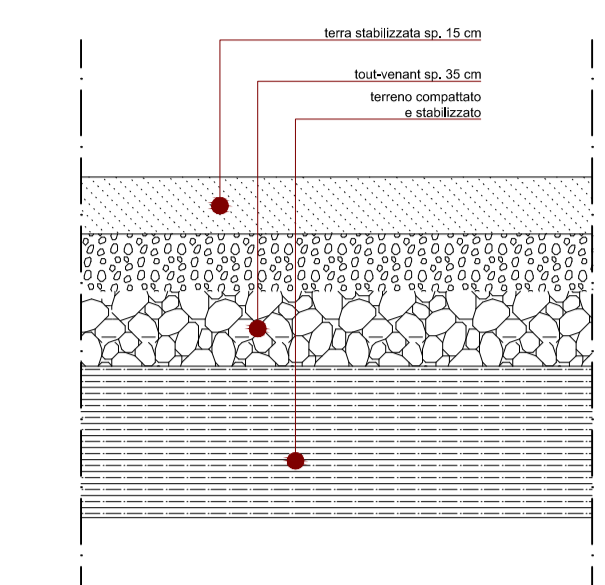
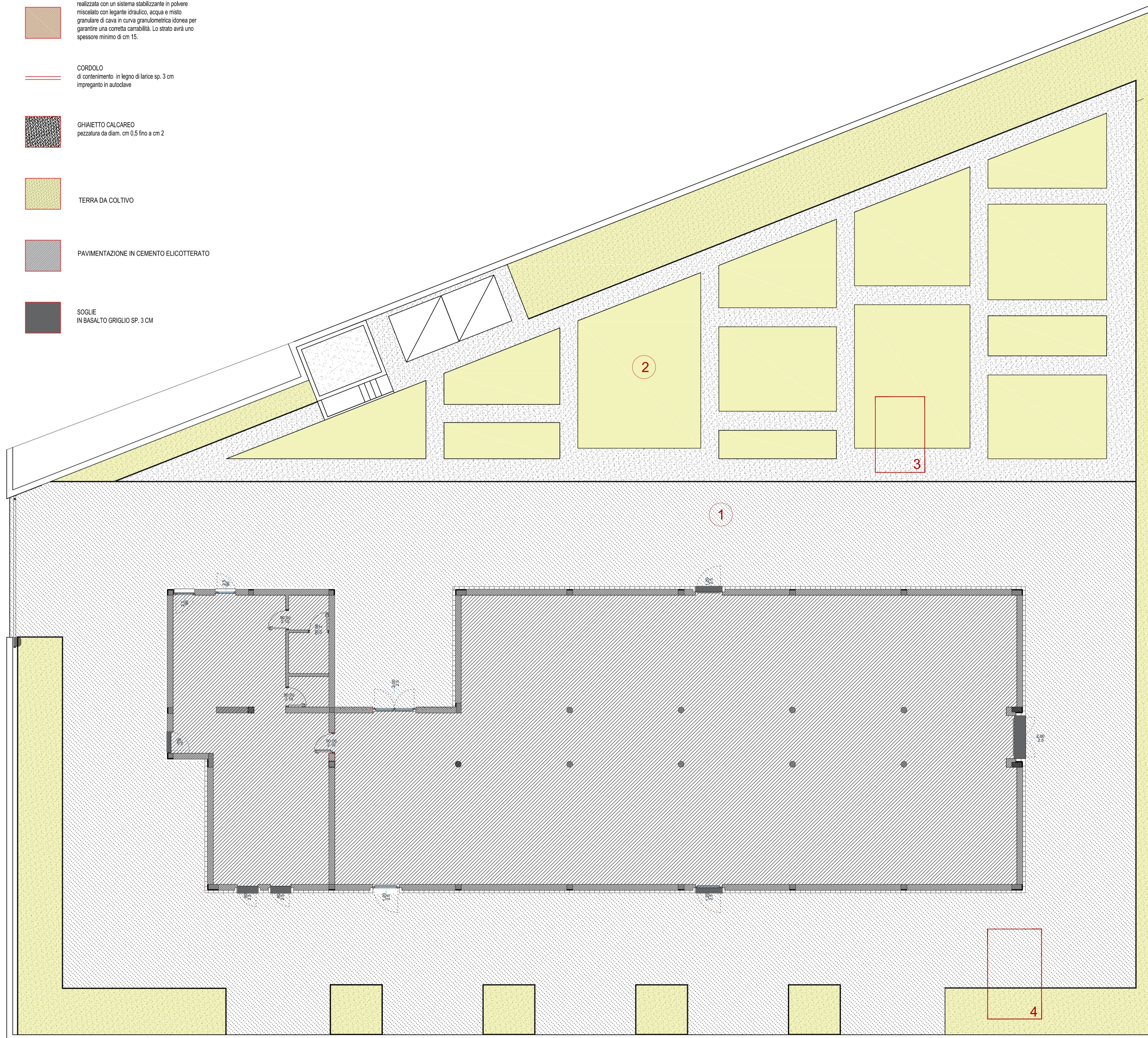

PROGETTO DEFINITIVO
Valorizzazione area ASSL via Marconi
Realizzazione di un edificio con destinazione archivio cartaceo
(progetto 1° stralcio funzionale esecutivo)

Comune di Oristano

COMMITTENTE
Comune di Oristano

RESPONSABILE DEL PROCEDIMENTO
Geom. Antonio Vacca

PROGETTISTI
Arch. Tonino Tola (Capogruppo)
Arch. Mario Casciu
Ing. Gaime Cabras

via Cagliari 185
09170 Oristano
Tel: +390783 300275
Fax: +390783 300275
e-mail: tonitola@gmail.com

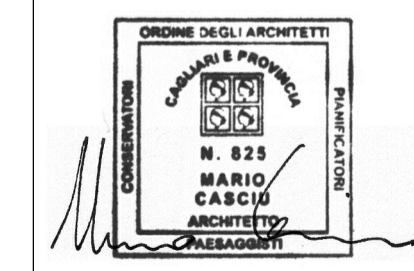

Tonino Tola

PAVIMENTAZIONI
STATO DI
PROGETTO
scala 1:100
T12

GIUGNO 2017