

DEMOL E RICOSTR SEZIONE B-B sc. 1.100

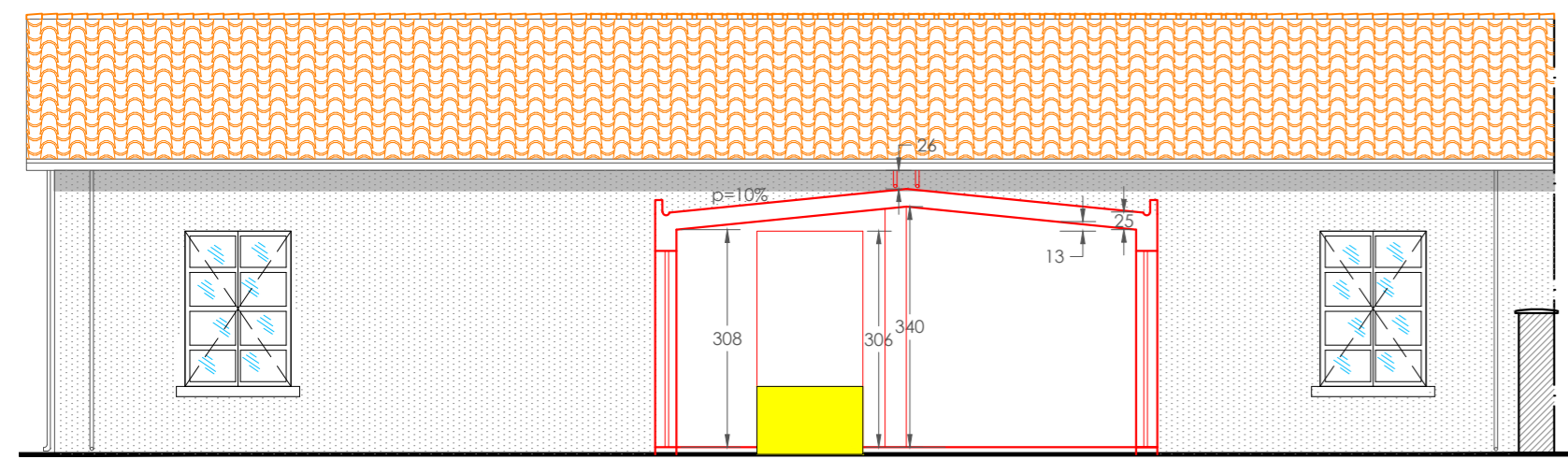

DEMOL E RICOSTR SEZIONE C-C sc. 1.100

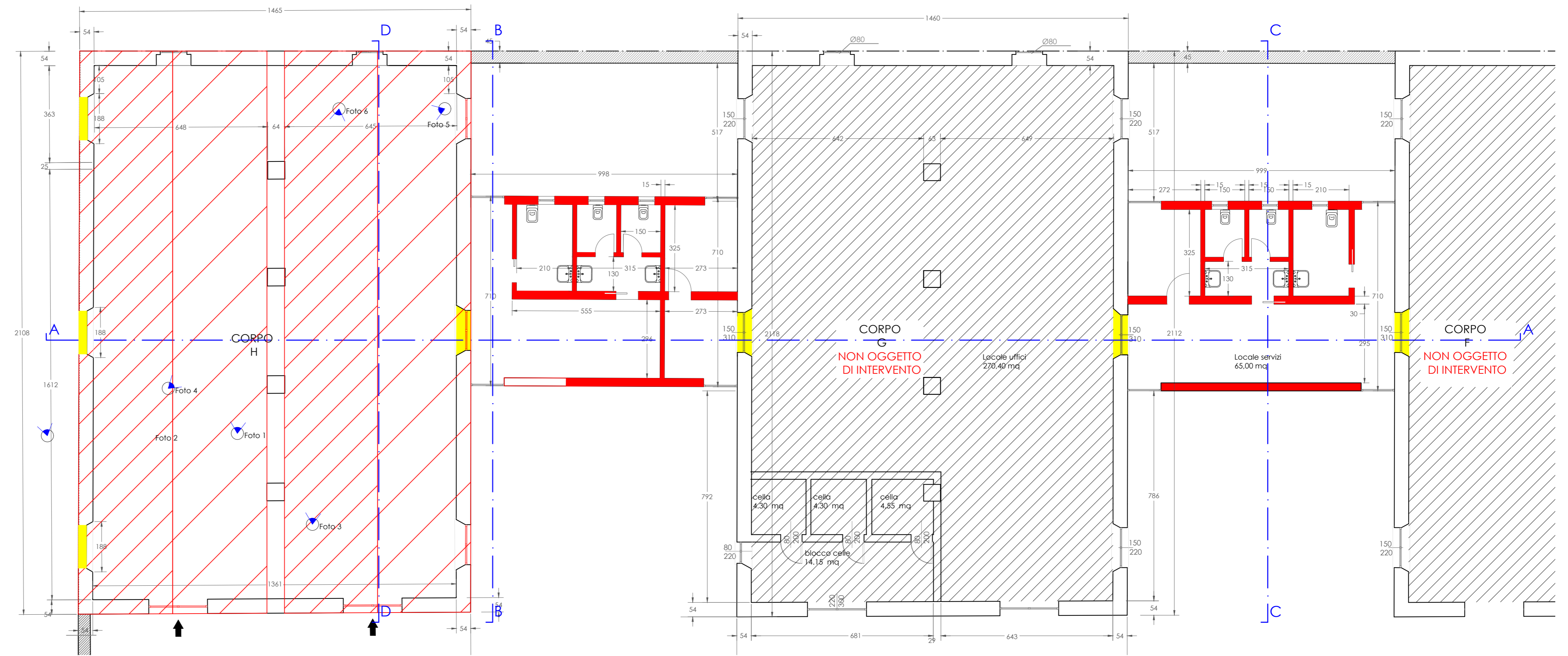
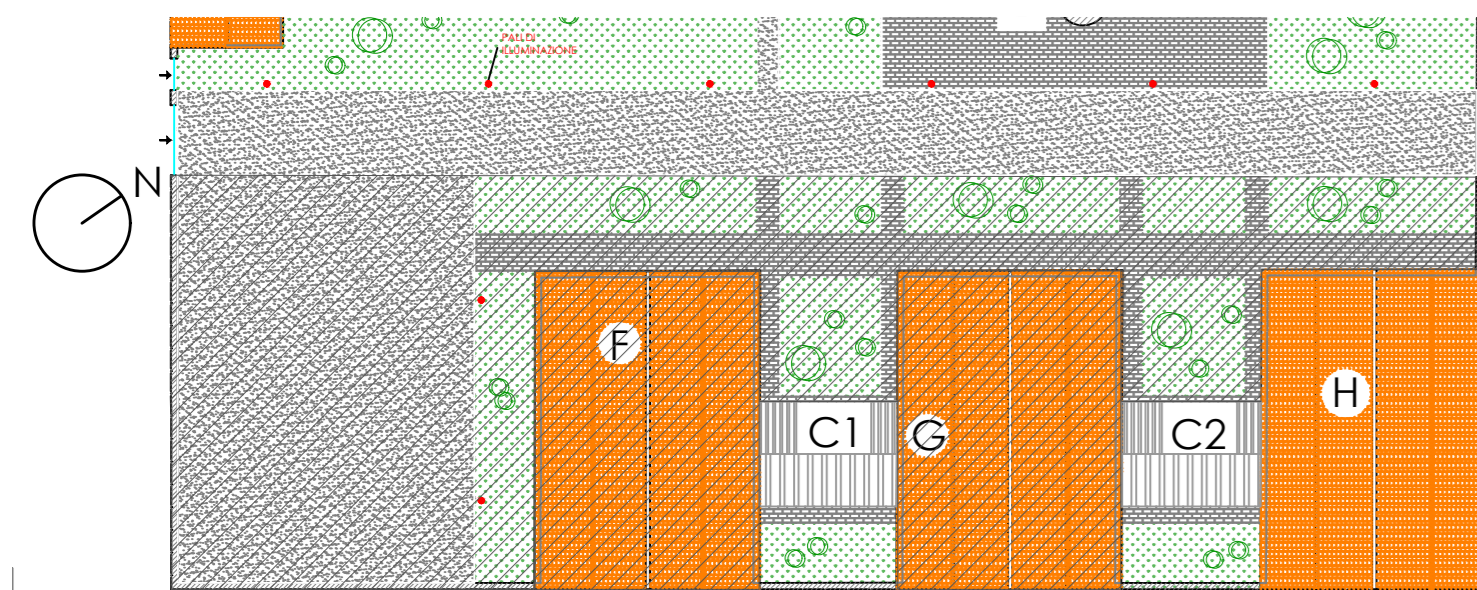
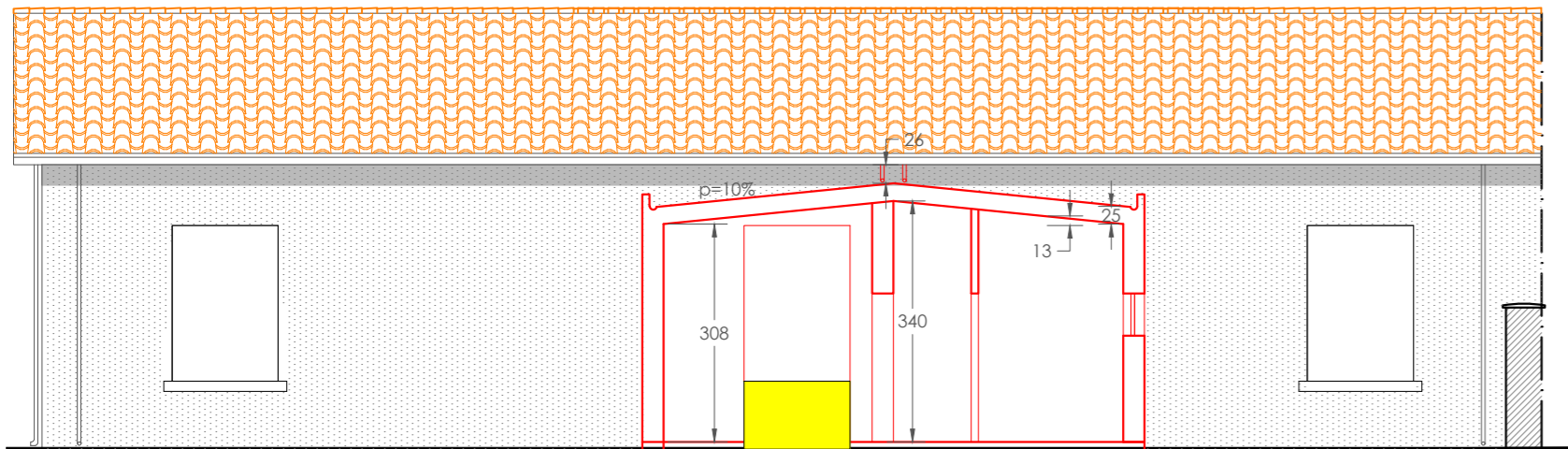

- MURATURA IN DEMOLIZIONE
- MURATURA IN COSTRUZIONE
- AREA NON OGGETTO DI INTERVENTO
- PIANO COPERTURA IN DEMOLIZIONE E RICOSTRUZIONE
- FABBRICATO IN COSTRUZIONE

DEMOL E RICOSTR PROSPETTO PRINCIPALE sc. 1.100

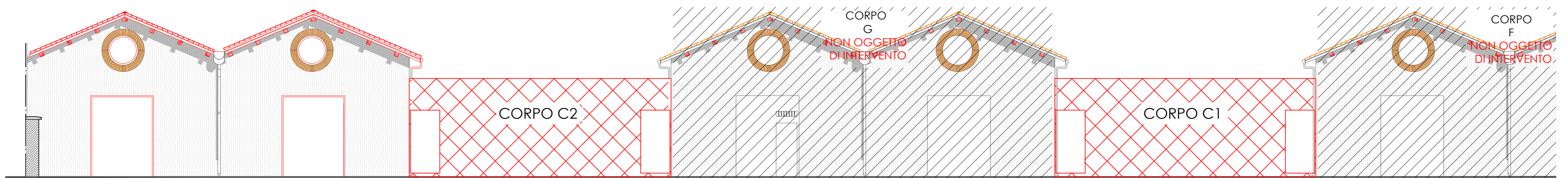

DEMOL E RICOSTR SEZIONE A-A sc. 1.100

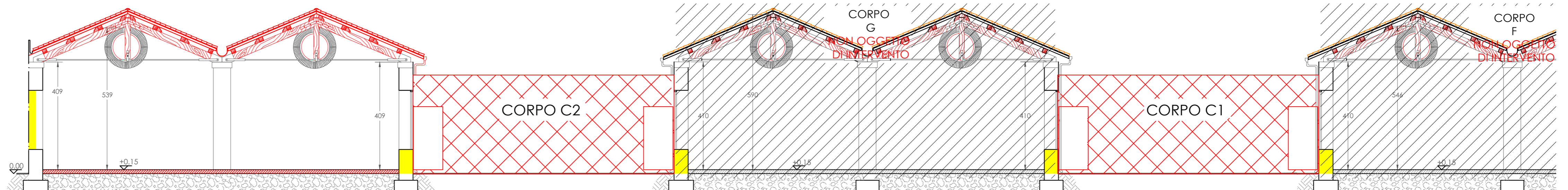

DEMOL E RICOSTR SEZIONE D-D sc. 1.100

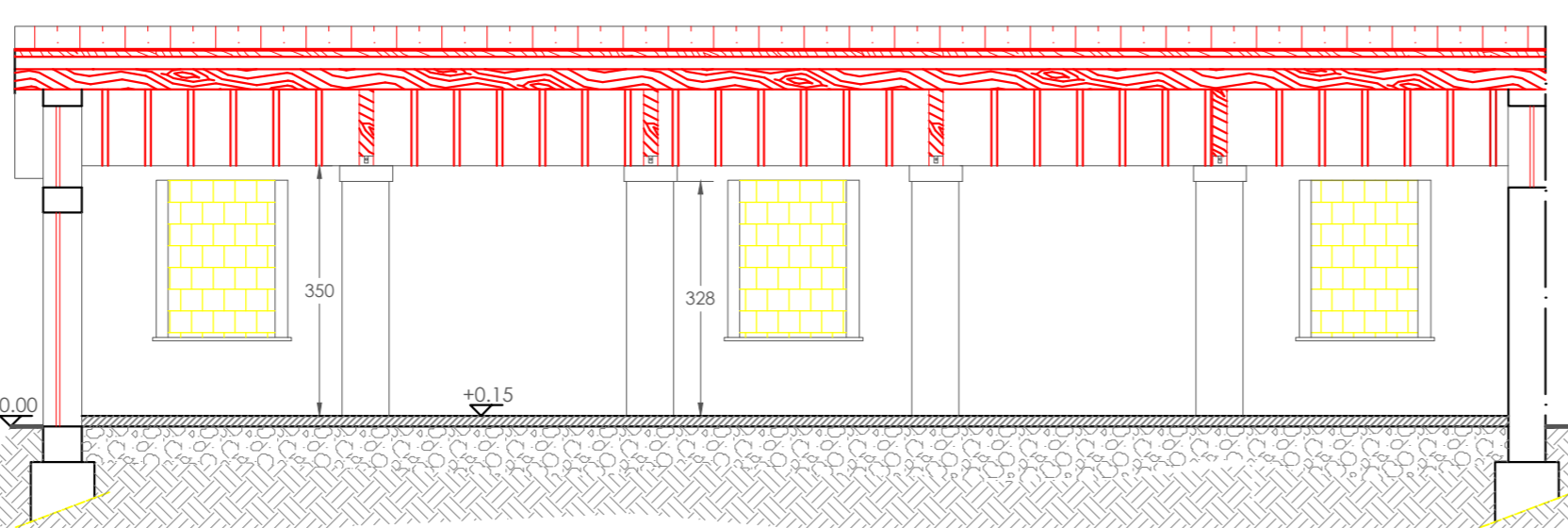

DEMOL E RICOSTR PROSPETTO LATERALE sc. 1.100

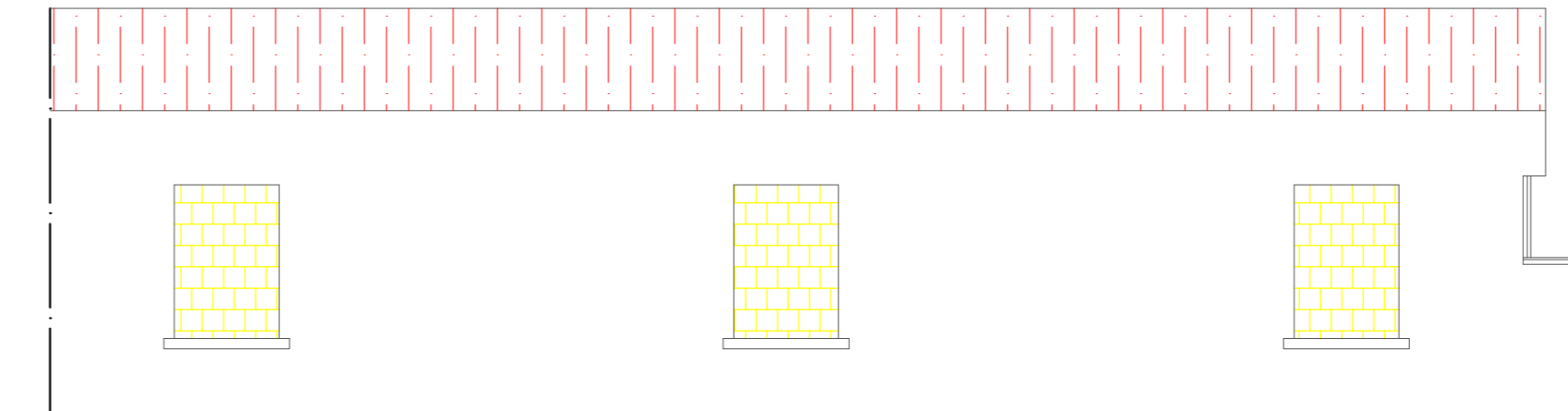

Programma per la riqualificazione urbana e la sicurezza
ORISTANO EST
 PROGETTO DEFINITIVO
 LAVORI DI VALORIZZAZIONE AREA IS ANTAS
 - EX CARCERE MILITARE

OGGETTO:
 CORPO "H" -CORPO "C1" -CORPO "C2"
 DEMOLIZIONI E RICOSTRUZIONI

SCALE:
 VARIE



TAVOLA
04
 ORISTANO
 GIU 2017

RESPONSABILE DEL PROCEDIMENTO:
 GEOM. LOCHI STEFANO

PROGETTISTI:
 ING. ESPEDITO SCHINTU
 ING. MARCELLO ANGIUONI
 ARCH. MARIA GRAZIA SERRA

ING. ESPEDITO SCHINTU Via Verga, 79 Oristano _espedito.schintu@ingpec.eu
 ING. MARCELLO ANGIUONI Via Busachi, 7 Oristano _marcello.angiuni@ingpec.it
 ARCH. MARIA GRAZIA SERRA Via P. Umberto, 7 Oristano _m.g.serra@archor.it

COMUNE DI ORISTANO
 PROVINCIA DI ORISTANO