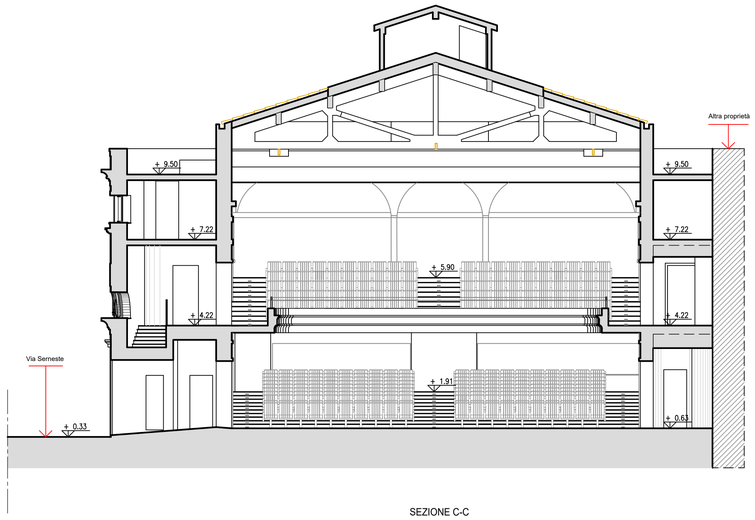

SEZIONE C-C

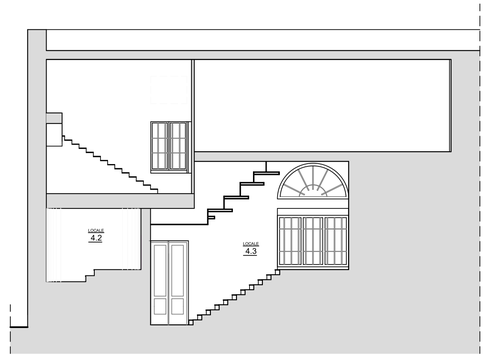

SEZIONE B-B

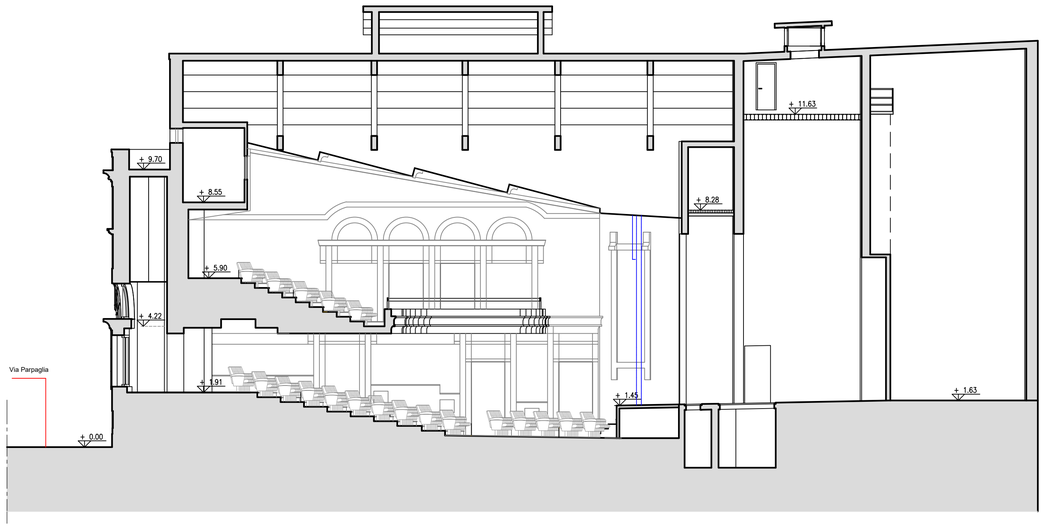

SEZIONE A-A

Studio Tecnico Ing. Giovanni Mascia - Via Liguria n°8 - 09072 Cabras (OR) - Tel 0783 392280 - Cell. 329 0515866 - email gianni.mascia@exergica.it

COMMITTENTE

Comune di ORISTANO
Piazza Eleonora d'Arborea
09170 ORISTANO - OR

PROGETTO ESECUTIVO

PRIMO STRALCIO FUNZIONALE

OGGETTO

LAVORI DI ADEGUAMENTO AI FINI DELLA SICUREZZA ANTINCENDIO E FUNZIONALE DEL TEATRO GARAU

ELABORATO GRAFICO ARCHITETTONICO

SEZIONI
Stato Attuale (1:100)

Rev : 00 Agg. AB

DATA : 07-11-2018

Cod. Tavola TG1.5-E

Scala: varie
File: AAXX1_Elaborati grafici architettonici_Stato Attuale.dwg

IL RUP

Ing. Giuseppe Pinna

I PROFESSIONISTI

Ing. Giovanni Mascia
d'A. d'A. project associati
Arch. Gabriele Manca
Ing. Valerio Manca