

zona esclusa dal 1° stralcio funzionale

**LEGENDA AMBIENTI**

38	Piano forato sopra palcoscenico
39	Zona tecnica sopra palcoscenico
40	Zona tecnica - vano controsoffitto sopra platea_Galleria
41	Disimpegno piano sala regia
42.1	Corridoio sala regia
42.2	Sala regia
43	Locale sgombero piano sala regia est
44.5	Scala piani di manovra ovest
44.6	Corridoio da palcoscenico a sottopalco ovest
45	Locale sgombero piano sala regia ovest

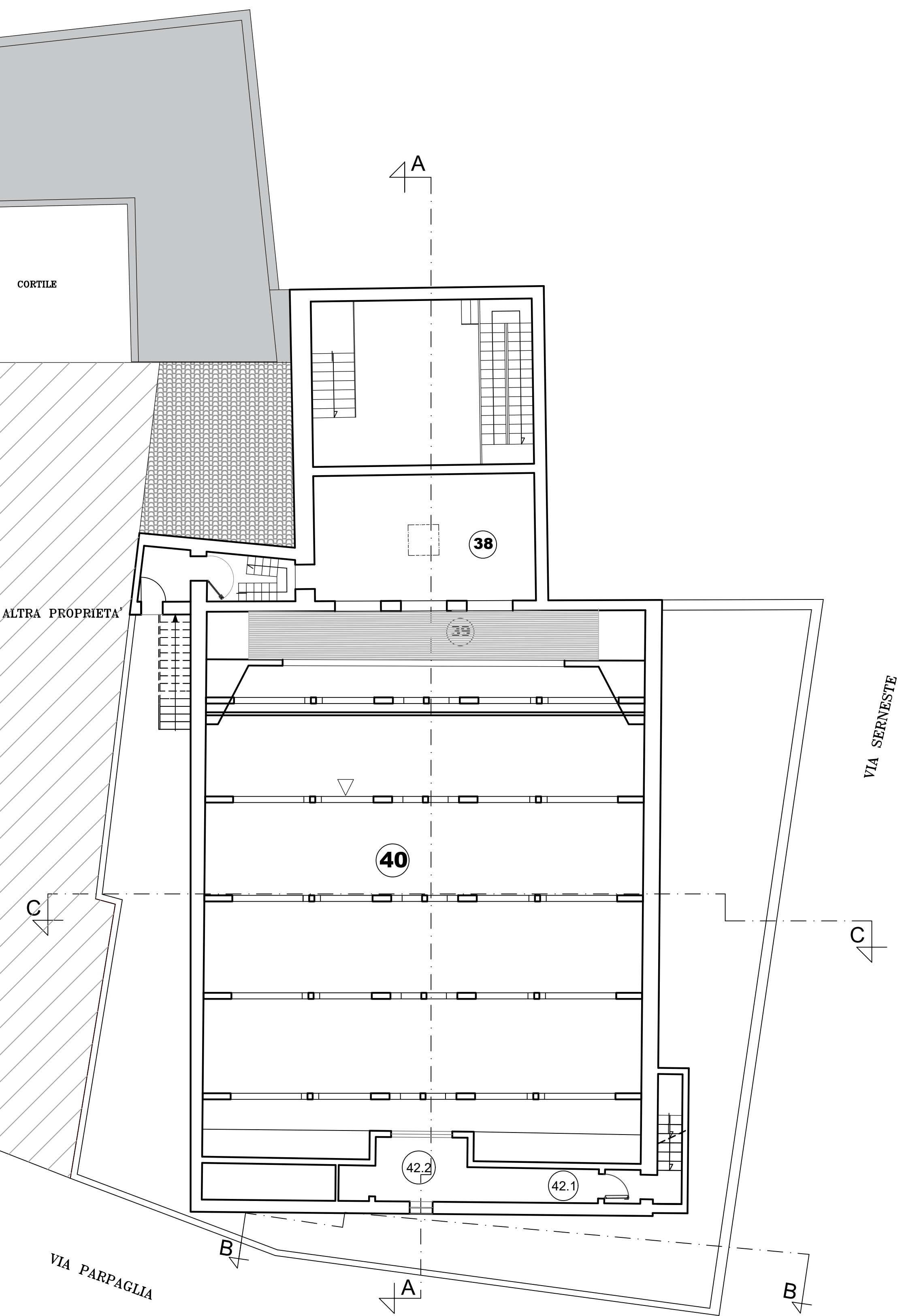
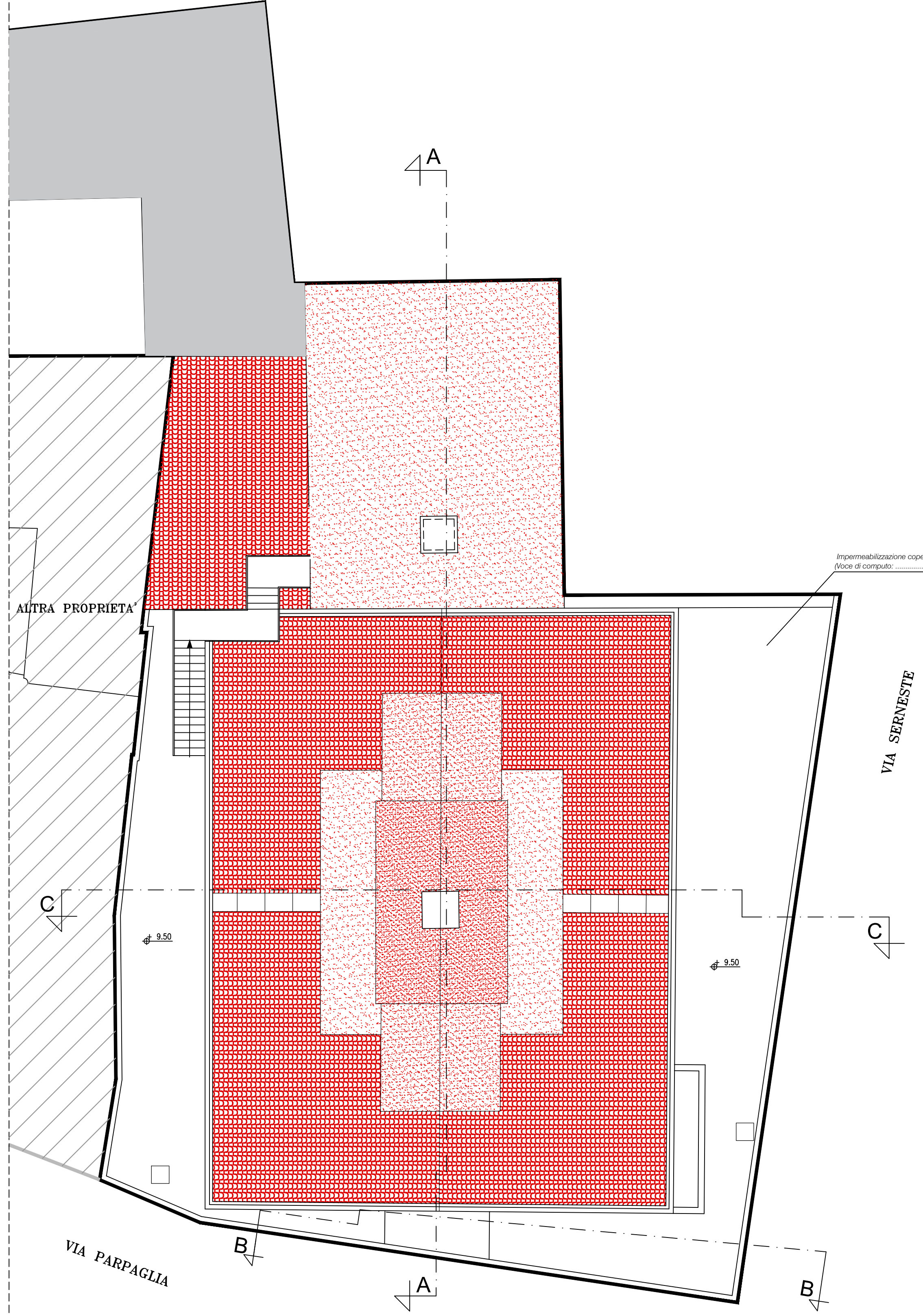

Studio Tecnico Ing. Giovanni Mascia - Via Liguria n°8 - 09072 Cabene (OR) - Tel.0783.392280 - Cell.329.0515866 - email giammi.mascia@exergis.it

COMMITTENTE  
**Comune di ORISTANO**  
 Piazza Eleonora d'Arborea  
 09170 ORISTANO - OR



PROGETTO ESECUTIVO  
 PRIMO STRALCIO FUNZIONALE

OGGETTO  
 LAVORI DI ADEGUAMENTO AI FINI  
 DELLA SICUREZZA ANTINCENDIO E  
 FUNZIONALE DEL TEATRO GARAU

ELABORATO GRAFICO  
 ARCHITETTONICO

PIANTE ALTRI LIVELLI E PIANO  
 COPERTURA  
 Stato di Progetto (1:100)

Rev : 00 Agg. AB DATA : 07-11-2018

Cod. Tavola TG2.2-E

Scala: VARIE

IL RUP  
 Ing. Giuseppe Pinna

I PROFESSIONISTI  
 Ing. Giovanni Mascia  
 Arch. Nicola Coville Manca  
 Ing. Valerio Manca

