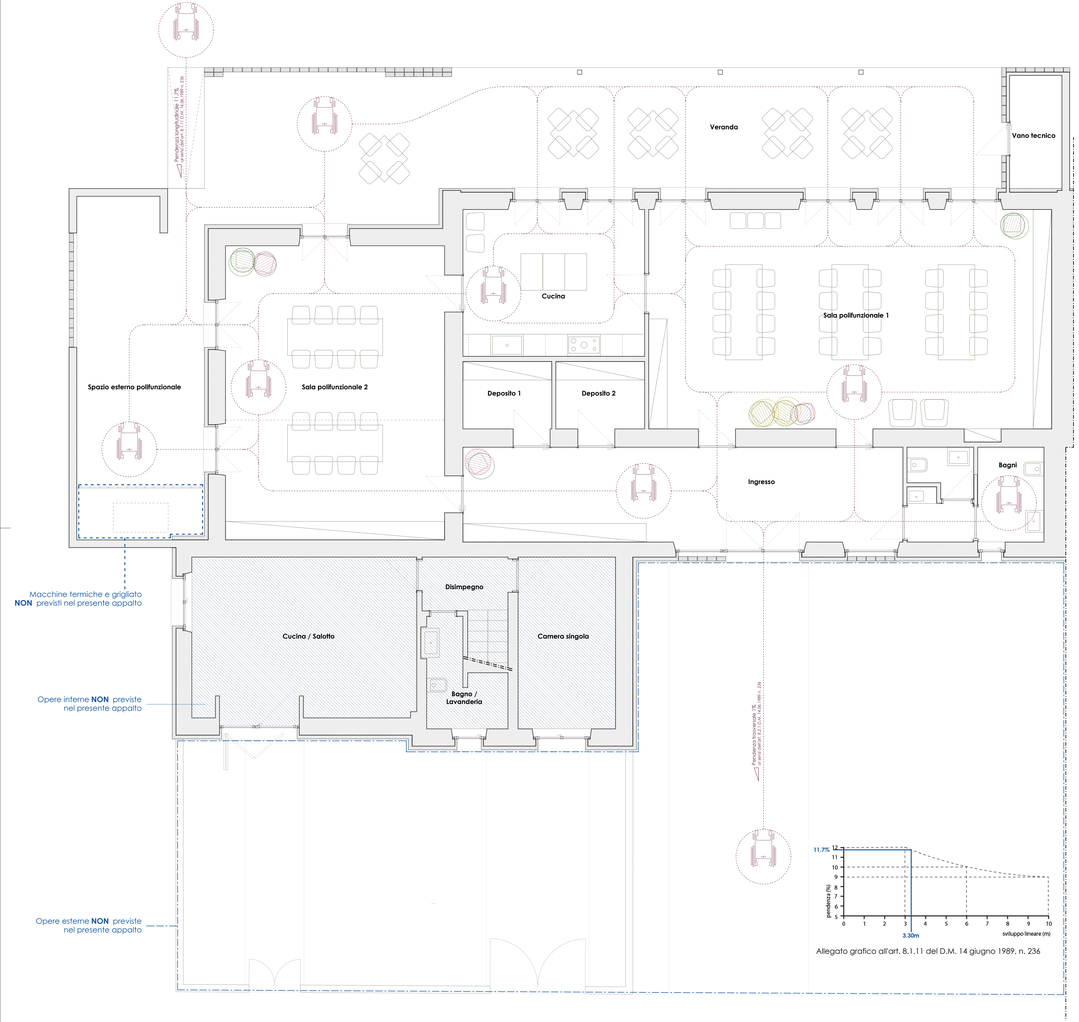

Allegato grafico all'art. 8.1.11 del D.M. 14 giugno 1989, n. 236

Pianta piano terra arredata. Scala 1:50

Percorso accessibile
ai sensi del DPR 24 luglio 1996, n 503

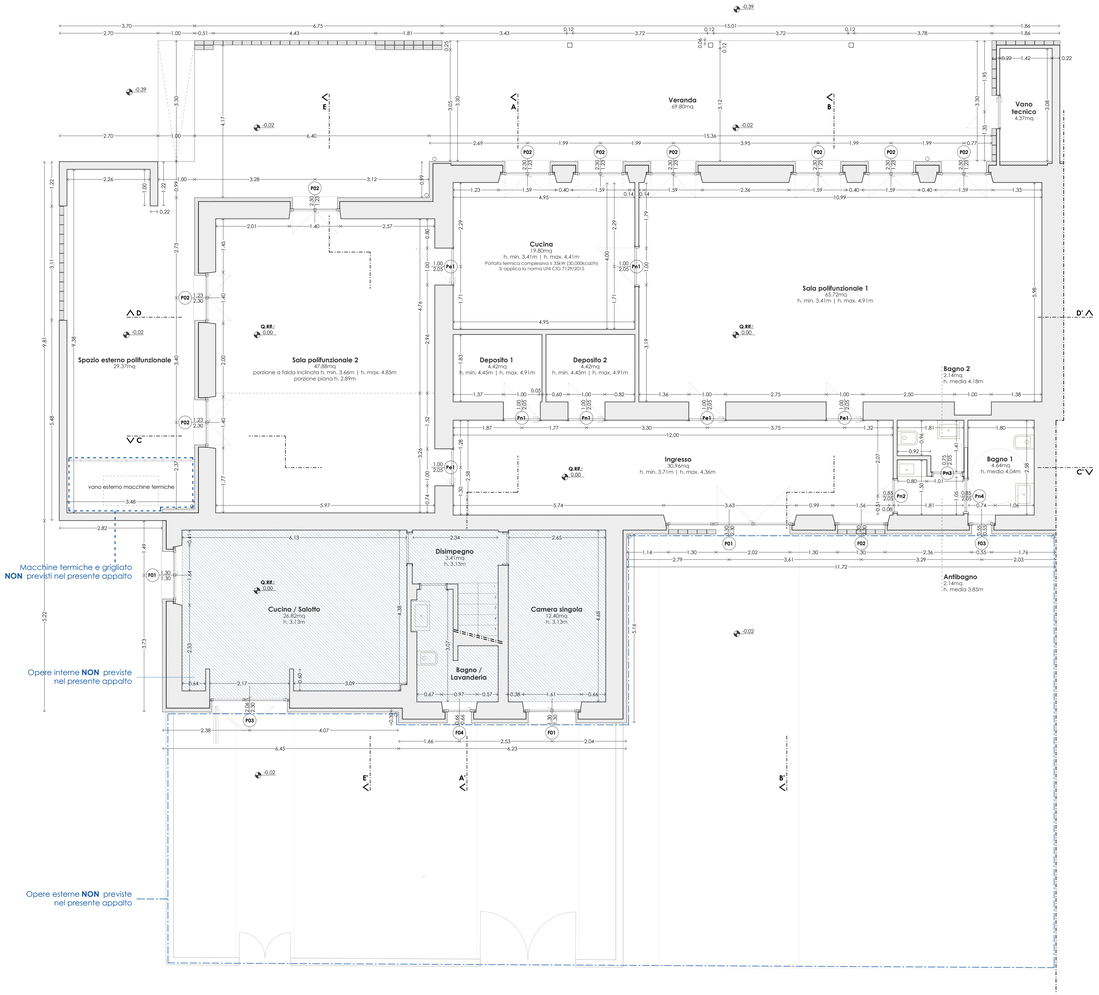

Pianta piano terra quotata. Scala 1:50

Calcolo del rapporto aero-illuminante
ai sensi degli artt. 93 e 94 del R.E.

AMBIENTE	AREA	SUPERFICIE FINESTRATA	R.A.I.	Note
Locali di abitazione permanente				
Sala polifunzionale 1	65,72mq	11,32mq	**0,172** > 0,125	
Sala polifunzionale 2	47,88mq	8,49mq	**0,177** > 0,125	
Cucina	19,80mq	5,66mq	**0,286** > 0,125	
Locali di abitazione non permanente				
Ingresso	30,96mq	10,58mq	**0,341** > 0,083	
Bagno 1 - accessibile	4,64mq	0,30mq	**0,064** < 0,083	Aerazione forzata
Bagno 2	2,14mq	/	/	Aerazione forzata

INDICAZIONI GENERALI
1. Tutte le misure devono essere controllate dall'appaltatore
2. Tutte le misure sono misure al finito, qualora non diversamente contrassegnate (al netto dei rivestimenti a parete)
3. Divergenze e considerazioni sul progetto esecutivo son da chiarire prima dell'esecuzione con la DL
4. Il progetto esecutivo è valido soltanto insieme ai progetti esecutivi dei progettisti specializzati.
I documenti devono essere controllati per le discrepanze e devono essere corretti con la DL se fosse necessario
5. Non misurare i disegni sui piani, solo le quotature dei piani sono valide
6. Tutti i materiali, prodotti e finiture saranno decisi attraverso campioni da sottoporre alla DL
7. Eventuali variazioni legate alle specifiche e caratteristiche verranno definite in fase di Direzione Lavori

Finanziato dall'Unione europea
NextGenerationEU

Comune di Oristano

LAVORI DI REALIZZAZIONE DELLA CASA DELLA SOSTENIBILITA' Riconversione dell'ex asilo Esmas di Sili a spazio dedicato alla comunità sostenibile del quartiere ed a residenza per soggetti svantaggiati

CIG: 9481107900 - CUP: H19J21000350001

PROGETTO ESECUTIVO

Committente:
Comune di Oristano
Piazza Eleonora 9, 09170 Oristano OR

Dirigente Settore Sviluppo del Territorio:
Ing. Giuseppe Pinna
Responsabile del procedimento:
Geom. Maurizio Putzolu

Progettista:
Arch. Silvia M. R. Oppo
Consulenti per gli aspetti architettonici:
Arch. Mauro M. G. C. Falchi | Arch. M. Franca Perra
Consulente per gli aspetti impiantistici:
Ing. Gianfranco M. Argiolas
Consulente per gli aspetti strutturali:
Ing. Cristian Licheri
Collaboratore:
Dott. Filippo Sanna

oggetto dell'elaborato:
Pianta piano terra - stato di progetto

elaborato n.
B09

file: PESEC_B09.pdf
scala grafica: 1:50
aggiornamento: .....
data: Giugno 2023